

OKUL TYT NET LİSTESİ (TYT sıralı)

KATILIMLAR

İL		İLÇE		OKUL										SINAV ADI									OKUL	İLÇE	İL	GENEL									
İZMİR		ALİAĞA		Alp Oğuz Anadolu Lisesi										10.SINIF TARAMA-1 (1.OTURUM)									136	136	696	15514									
Sıra	Ö.No	İsim	Sınıf	TYT Türkçe			TYT Sosyal									TYT Matematik			TYT Fen						Toplam			TYT							
				Türkçe			Tarih-1			Coğrafya-1			Felsefe			Din Kül. ve Ahl. Bil.			Matematik-1			Fizik		Kimya		Biyoloji		D Y N			Puan	Genel			
				D	Y	N	D	Y	N	D	Y	N	D	Y	N	D	Y	N	D	Y	N	D	Y	N	D	Y	N	D	Y	N	Puan	Genel			
		Genel Ortalama		15,33	10,98	12,58	5,37	3,00	4,62	4,41	3,62	3,51	2,62	1,61	2,22	2,11	1,72	1,68	7,30	9,21	5,00	2,68	4,65	1,52	2,11	3,13	1,33	4,20	4,05	3,18	46,13	41,97	35,64	218,440	
		Okul Ortalaması		21,42	6,60	19,77	7,68	1,40	7,33	7,71	1,63	7,30	3,65	0,76	3,47	3,03	1,06	2,76	11,15	6,53	9,52	5,40	3,38	4,56	4,39	2,49	3,76	6,76	2,69	6,08	71,19	26,54	64,55	304,090	
1	99	ERENE ESER	10A	27	2	26,50	10	0	10,00	10	0	10,00	4	1	3,75	5	0	5,00	18	8	16,00	9	1	8,75	8	2	7,50	9	1	8,75	100	15	96,25	405,390	357
2	196	SERAY AĞAR	10E	23	6	21,50	8	1	7,75	9	1	8,75	4	1	3,75	4	0	4,00	24	5	22,75	8	2	7,50	7	1	6,75	10	0	10,00	97	17	92,75	404,800	368
3	483	İBRAHİM RODİ IPTEŞ	10C	26	3	25,25	9	0	9,00	8	2	7,50	4	1	3,75	3	2	2,50	23	4	22,00	7	3	6,25	6	2	5,50	5	5	3,75	91	22	85,50	392,633	490
4	525	ÖMER FARUK ÖNDER	10E	22	8	20,00	8	2	7,50	10	0	10,00	5	0	5,00	4	0	4,00	20	5	18,75	9	1	8,75	8	2	7,50	9	1	8,75	95	19	90,25	386,268	555
5	501	JİNDA AYDEMİR	10E	26	3	25,25	9	1	8,75	9	1	8,75	5	0	5,00	3	2	2,50	19	6	17,50	5	3	4,25	7	2	6,50	9	1	8,75	92	19	87,25	386,053	563
6	682	EFEHAN ERSOY	10C	25	4	24,00	8	0	8,00	9	1	8,75	3	1	2,75	1	2	0,50	23	3	22,25	6	3	5,25	6	2	5,50	6	4	5,00	87	20	82,00	383,590	593
7	544	ELİF ERKUT	10B	27	3	26,25	9	0	9,00	10	0	10,00	4	1	3,75	3	2	2,50	16	2	15,50	6	2	5,50	6	1	5,75	9	1	8,75	90	12	87,00	382,693	601
8	490	CEREN KURU	10D	25	4	24,00	9	1	8,75	10	0	10,00	4	0	4,00	3	1	2,75	17	10	14,50	8	1	7,75	7	3	6,25	10	0	10,00	93	20	88,00	378,875	657
9	399	İDİL ELİF YILDIRIM	10C	25	3	24,25	8	1	7,75	10	0	10,00	5	0	5,00	3	0	3,00	19	2	18,50	5	3	4,25	6	0	6,00	6	3	5,25	87	12	84,00	378,208	668
10	619	FATİH KAYA	10B	25	3	24,25	9	1	8,75	9	1	8,75	5	0	5,00	4	0	4,00	18	9	15,75	7	2	6,50	8	1	7,75	6	4	5,00	91	21	85,75	376,123	694
11	296	İREM CEYLAN	10D	26	1	25,75	10	0	10,00	10	0	10,00	5	0	5,00	4	1	3,75	16	6	14,50	3	4	2,00	6	1	5,75	9	0	9,00	89	13	85,75	375,045	702
12	361	ARİFE LÖK	10D	23	7	21,25	7	1	6,75	8	2	7,50	5	0	5,00	1	3	0,25	20	7	18,25	8	1	7,75	7	3	6,25	9	1	8,75	88	25	81,75	369,553	781
13	677	İPEK ERDENK	10D	28	2	27,50	10	0	10,00	8	2	7,50	4	1	3,75	4	0	4,00	15	4	14,00	4	5	2,75	3	2	2,50	10	0	10,00	86	16	82,00	369,343	787
14	6	ELİFNAS ŞARDAŞ	10D	25	5	23,75	9	1	8,75	10	0	10,00	5	0	5,00	4	1	3,75	15	5	13,75	7	3	6,25	5	4	4,00	10	0	10,00	90	19	85,25	369,188	789
15	394	BURAK TAŞ	10A	26	4	25,00	10	0	10,00	9	1	8,75	4	1	3,75	5	0	5,00	16	10	13,50	7	3	6,25	6	4	5,00	7	3	6,25	90	26	83,50	366,550	843
16	506	İKBAL NUR ÖZDEMİR	10E	28	2	27,50	10	0	10,00	10	0	10,00	3	2	2,50	5	0	5,00	11	6	9,50	5	5	3,75	7	1	6,75	10	0	10,00	89	16	85,00	365,825	854
17	0	ASYA MERT	10B	26	4	25,00	10	0	10,00	9	1	8,75	4	1	3,75	4	1	3,75	17	6	15,50	5	5	3,75	5	3	4,25	6	4	5,00	86	25	79,75	362,300	910
18	284	EYLÜL AKBULUT	10D	23	7	21,25	7	1	6,75	8	2	7,50	5	0	5,00	4	0	4,00	18	4	17,00	7	3	6,25	8	2	7,50	6	4	5,00	86	23	80,25	361,515	924
19	592	EMİR ALP İLHAN	10A	24	4	23,00	8	0	8,00	9	1	8,75	5	0	5,00	4	1	3,75	14	5	12,75	8	1	7,75	6	3	5,25	9	1	8,75	87	16	83,00	361,015	933
20	542	EROL DOKURLAR	10C	24	4	23,00	8	1	7,75	9	1	8,75	2	1	1,75	3	0	3,00	18	7	16,25	8	2	7,50	4	3	3,25	8	2	7,50	84	21	78,75	360,130	950
21	678	SUDENUR GÜRBÜZ	10B	20	5	18,75	7	1	6,75	8	0	8,00	1	0	1,00	4	0	4,00	17	3	16,25	9	0	9,00	9	1	8,75	9	0	9,00	84	10	81,50	360,033	953
22	573	AYTUĞ BAŞ	10E	19	8	17,00	8	1	7,75	9	1	8,75	1	0	1,00	4	0	4,00	20	6	18,50	7	2	6,50	10	0	10,00	8	2	7,50	86	20	81,00	359,925	956
23	236	HALİL ARDA ERGEZEN	10C	24	4	23,00	7	2	6,50	8	1	7,75	2	2	1,50	3	1	2,75	18	6	16,50	8	1	7,75	5	4	4,00	8	2	7,50	83	23	77,25	358,188	985
24	509	EMREHAN İŞIKLI	10B	23	6	21,50	5	4	4,00	9	1	8,75	5	0	5,00	3	2	2,50	20	6	18,50	6	4	5,00	7	2	6,50	6	4	5,00	84	29	76,75	357,970	987
25	558	SUDE ÇALIŞKAN	10E	25	5	23,75	8	1	7,75	8	2	7,50	4	1	3,75	3	1	2,75	15	7	13,25	6	3	5,25	7	2	6,50	8	2	7,50	84	24	78,00	352,798	1095
26	679	ASYA CUMCU	10C	28	0	28,00	8	0	8,00	8	1	7,75	4	1	3,75	2	2	1,50	10	2	9,50	9	1	8,75	5	3	4,25	6	4	5,00	80	14	76,50	348,675	1168
27	569	GÜLŞAH GÜL GÜLER	10B	22	8	20,00	9	1	8,75	9	1	8,75	4	1	3,75	4	1	3,75	17	13	13,75	6	4	5,00	7	3	6,25	9	1	8,75	87	33	78,75	347,738	1190
28	535	REYHAN İZMİRLİOĞLU	10D	20	8	18,00	9	1	8,75	8	2	7,50	5	0	5,00	3	1	2,75	19	6	17,50	7	3	6,25	5	2	4,50	7	3	6,25	83	26	76,50	347,385	1194
29	580	SUDEMERVE UZUNALLI	10B	28	2	27,50	10	0	10,00	10	0	10,00	4	1	3,75	4	1	3,75	12	11	9,25	3	4	2,00	4	2	3,50	8	2	7,50	83	23	77,25	346,288	1214

OKUL TYT NET LİSTESİ (TYT sıralı)

KATILIMLAR

İL		İLÇE	OKUL						SINAV ADI												OKUL	İLÇE	İL	GENEL											
İZMİR		ALIAĞA	Alp Oğuz Anadolu Lisesi						10.SINIF TARAMA-1 (1.OTURUM)												136	136	696	15514											
Sıra	Ö.No	İsim	Sınıf	TYT Türkçe			TYT Sosyal						TYT Matematik			TYT Fen						Toplam			TYT										
				Türkçe			Tarih-1			Coğrafya-1			Felsefe			Din Kül. ve Ahl. Bil.			Matematik-1			Fizik			Kimya			Biyoloji			D Y N			Puan	Genel
				D	Y	N	D	Y	N	D	Y	N	D	Y	N	D	Y	N	D	Y	N	D	Y	N	D	Y	N	D	Y	N					
Genel Ortalama				15,33	10,98	12,58	5,37	3,00	4,62	4,41	3,62	3,51	2,62	1,61	2,22	2,11	1,72	1,68	7,30	9,21	5,00	2,68	4,65	1,52	2,11	3,13	1,33	4,20	4,05	3,18	46,13	41,97	35,64	218,440	
Okul Ortalaması				21,42	6,60	19,77	7,68	1,40	7,33	7,71	1,63	7,30	3,65	0,76	3,47	3,03	1,06	2,76	11,15	6,53	9,52	5,40	3,38	4,56	4,39	2,49	3,76	6,76	2,69	6,08	71,19	26,54	64,55	304,090	
30	71	OSMAN TAMER METİN	10B	19	5	17,75	7	1	6,75	8	0	8,00	1	0	1,00	4	0	4,00	17	9	14,75	9	0	9,00	8	2	7,50	9	0	9,00	82	17	77,75	345,785	1229
31	71	OSMAN TAMER METİN	10B	19	5	17,75	7	1	6,75	8	0	8,00	1	0	1,00	4	0	4,00	17	9	14,75	9	0	9,00	8	2	7,50	9	0	9,00	82	17	77,75	345,785	1229
32	594	PINAR KUM	10E	23	5	21,75	9	1	8,75	8	2	7,50	5	0	5,00	5	0	5,00	15	7	13,25	7	2	6,50	4	3	3,25	6	3	5,25	82	23	76,25	343,055	1281
33	521	SETENAY KORKMAZ	10A	26	4	25,00	9	1	8,75	3	2	2,50	4	1	3,75	1	0	1,00	14	4	13,00	7	2	6,50	6	3	5,25	7	2	6,50	77	19	72,25	342,833	1290
34	583	AZRA DÜZGÜN	10A	22	2	21,50	8	1	7,75	9	1	8,75	3	0	3,00	1	1	0,75	12	0	12,00	8	1	7,75	5	4	4,00	10	0	10,00	78	10	75,50	340,608	1332
35	257	ESRA GANIOĞLU	10B	25	3	24,25	7	2	6,50	9	1	8,75	4	1	3,75	4	0	4,00	8	4	7,00	8	2	7,50	8	1	7,75	8	2	7,50	81	16	77,00	336,940	1416
36	591	NİYZAZI DE SOUZA	10E	22	5	20,75	9	0	9,00	9	1	8,75	3	0	3,00	3	2	2,50	13	5	11,75	7	3	6,25	7	0	7,00	7	3	6,25	80	19	75,25	336,835	1421
37	487	OZAN AYAN	10D	18	5	16,75	9	0	9,00	6	2	5,50				2	1	1,75	19	4	18,00	7	3	6,25	6	3	5,25	9	1	8,75	76	19	71,25	336,755	1422
38	540	BEYZA CAN	10C	26	4	25,00	9	1	8,75	4	4	3,00	4	0	4,00	3	2	2,50	12	2	11,50	7	3	6,25	4	1	3,75	7	2	6,50	76	19	71,25	336,115	1440
39	270	ALİ HAMZA BEYAZ	10C	25	2	24,50	8	0	8,00	8	2	7,50	2	2	1,50	1	4	0,00	14	5	12,75	9	1	8,75	2	6	0,50	7	3	6,25	76	25	69,75	334,848	1475
40	504	EMİR ÖZDEMİR	10B	21	7	19,25	8	1	7,75	7	3	6,25	2	2	1,50	3	1	2,75	17	9	14,75	7	2	6,50	7	2	6,50	7	3	6,25	79	30	71,50	333,758	1504
41	657	EREN TUTUCU	10C	27	2	26,50	8	1	7,75	8	1	7,75	4	0	4,00	3	0	3,00	10	6	8,50	5	4	4,00	5	3	4,25	7	1	6,75	77	18	72,50	333,390	1514
42	63	DEMİR ARDA ÖZCAN	10E	23	4	22,00	8	2	7,50	10	0	10,00	3	2	2,50	2	0	2,00	13	5	11,75	8	2	7,50	6	4	5,00	5	4	4,00	78	23	72,25	332,223	1548
43	605	DENİZ DURMAZ	10B	20	8	18,00	9	1	8,75	9	1	8,75	4	1	3,75	3	2	2,50	17	5	15,75	5	5	3,75	4	5	2,75	8	2	7,50	79	30	71,50	331,393	1568
44	568	EMRE TAÇAR	10A	26	4	25,00	8	2	7,50	7	3	6,25	4	1	3,75	5	0	5,00	15	12	12,00	4	5	2,75	4	4	3,00	5	4	4,00	78	35	69,25	330,488	1587
45	135	EGE SEYAR	10B	26	4	25,00	10	0	10,00	6	2	5,50	2	1	1,75	2	1	1,75	14	9	11,75	5	5	3,75	5	3	4,25	6	4	5,00	76	29	68,75	330,218	1595
46	8	MUHİTTİN SAYDAN	10M	27	3	26,25	8	2	7,50	8	2	7,50	3	2	2,50	5	0	5,00	9	6	7,50	4	5	2,75	7	0	7,00	7	3	6,25	78	23	72,25	330,138	1598
47	8	MUHİTTİN SAYDAN	10M	27	3	26,25	8	2	7,50	8	2	7,50	3	2	2,50	5	0	5,00	9	6	7,50	4	5	2,75	7	0	7,00	7	3	6,25	78	23	72,25	330,138	1598
48	534	MUSTAFA DAĞDEVİREN	10B	24	5	22,75	8	2	7,50	8	2	7,50	4	0	4,00	4	1	3,75	12	10	9,50	8	1	7,75	5	4	4,00	7	3	6,25	80	28	73,00	330,108	1603
49	586	SUDE DÜZDEMİR	10E	24	6	22,50	8	2	7,50	9	1	8,75	4	1	3,75	3	2	2,50	11	9	8,75	7	2	6,50	6	2	5,50	8	2	7,50	80	27	73,25	328,738	1628
50	589	KE İMAN BARAL	10D	24	5	22,75	10	0	10,00	10	0	10,00	4	1	3,75	3	2	2,50	12	9	9,75	4	5	2,75	5	3	4,25	7	3	6,25	79	28	72,00	326,703	1681
51	471	SUDE SEZEN	10C	20	8	18,00	7	1	6,75	8	2	7,50	5	0	5,00	3	1	2,75	16	10	13,50	7	3	6,25	5	4	4,00	8	2	7,50	79	31	71,25	326,583	1685
52	19	SUDE AKDAĞ	10D	23	5	21,75	9	1	8,75	10	0	10,00	5	0	5,00	5	0	5,00	11	7	9,25	7	1	6,75	3	5	1,75	6	4	5,00	79	23	73,25	325,830	1700
53	378	DİLARA KABOĞLU	10C	26	4	25,00	8	0	8,00	8	1	7,75	5	0	5,00	5	0	5,00	9	4	8,00	3	5	1,75	7	1	6,75	5	4	4,00	76	19	71,25	325,190	1719
54	469	ELMİRA TENİŞ	10E	22	6	20,50	10	0	10,00	8	1	7,75	5	0	5,00	2	1	1,75	7	2	6,50	8	2	7,50	8	2	7,50	9	1	8,75	79	15	75,25	324,308	1744
55	553	SILA GÖZÜAÇIK	10D	20	3	19,25	7	1	6,75	5	1	4,75	5	0	5,00	5	0	5,00	13	3	12,25	7	2	6,50	4	3	3,25	7	2	6,50	73	15	69,25	321,348	1807
56	532	BATU SELÇUK	10A	23	5	21,75	9	0	9,00	10	0	10,00	5	0	5,00	4	1	3,75	7	4	6,00	5	3	4,25	4	1	3,75	9	1	8,75	76	15	72,25	316,660	1931
57	560	HANDE KIRLI	10E	25	5	23,75	10	0	10,00	9	1	8,75	4	1	3,75	4	1	3,75	6	1	5,75	5	4	4,00	4	2	3,50	8	2	7,50	75	17	70,75	316,600	1934
58	475	BARİŞ YALINAT	10D	19	9	16,75	5	1	4,75	4	5	2,75	3	2	2,50	3	1	2,75	17	4	16,00	9	0	9,00	6	3	5,25	4	1	3,75	70	26	63,50	314,873	1978

OKUL TYT NET LİSTESİ (TYT sıralı)

														KATILIMLAR																					
														OKUL	İLÇE	İL	GENEL																		
İL		İLÇE		OKUL						SINAV ADI						OKUL	İLÇE	İL	GENEL																
İZMİR		ALİAĞA		Alp Oğuz Anadolu Lisesi						10.SINIF TARAMA-1 (1.OTURUM)						136	136	696	15514																
Sıra	Ö.No	İsim	Sınıf	TYT Türkçe			TYT Sosyal						TYT Matematik			TYT Fen						Toplam			TYT										
				Türkçe			Tarih-1			Coğrafya-1			Felsefe			Din Kül. ve Ahl. Bil.			Matematik-1			Fizik			Kimya			Biyoloji			D Y N			Puan	Genel
				D	Y	N	D	Y	N	D	Y	N	D	Y	N	D	Y	N	D	Y	N	D	Y	N	D	Y	N	D	Y	N					
Genel Ortalama				15,33	10,98	12,58	5,37	3,00	4,62	4,41	3,62	3,51	2,62	1,61	2,22	2,11	1,72	1,68	7,30	9,21	5,00	2,68	4,65	1,52	2,11	3,13	1,33	4,20	4,05	3,18	46,13	41,97	35,64	218,440	
Okul Ortalaması				21,42	6,60	19,77	7,68	1,40	7,33	7,71	1,63	7,30	3,65	0,76	3,47	3,03	1,06	2,76	11,15	6,53	9,52	5,40	3,38	4,56	4,39	2,49	3,76	6,76	2,69	6,08	71,19	26,54	64,55	304,090	
59	7	UTKUÇEM ARINCI	10D	23	7	21,25	8	2	7,50	7	3	6,25	4	1	3,75	3	2	2,50	12	5	10,75	6	2	5,50	4	1	3,75	6	4	5,00	73	27	66,25	314,863	1979
60	488	EKİN ÇILGIN	10E	23	7	21,25	8	2	7,50	9	1	8,75	5	0	5,00	4	1	3,75	7	1	6,75	6	4	5,00	7	3	6,25	7	3	6,25	76	22	70,50	314,325	1997
61	685	EGE BABACAN	10A	20	8	18,00	7	3	6,25	10	0	10,00	5	0	5,00	3	0	3,00	12	3	11,25	6	3	5,25	3	3	2,25	8	2	7,50	74	22	68,50	313,928	2011
62	673	GÖZDE ÖZBEY	10A	20	7	18,25	8	1	7,75	8	2	7,50	4	0	4,00	3	1	2,75	14	5	12,75	7	1	6,75	2	2	1,50	6	4	5,00	72	23	66,25	313,123	2035
63	93	ELİF OKTAR	10D	24	6	22,50	8	2	7,50	8	2	7,50	5	0	5,00	5	0	5,00	8	5	6,75	7	2	6,50	4	1	3,75	5	5	3,75	74	23	68,25	311,013	2091
64	577	DOĞA TEZCAN	10A	25	5	23,75	7	1	6,75	9	1	8,75	4	1	3,75	5	0	5,00	11	5	9,75	2	4	1,00	1	1	0,75	5	2	4,50	69	20	64,00	309,723	2125
65	281	SUDE TOKSÖZ	10C	21	4	20,00	5	2	4,50	7	3	6,25	5	0	5,00	2	0	2,00	12	4	11,00	6	1	5,75	5	2	4,50	6	3	5,25	69	19	64,25	309,280	2143
66	522	OSMAN ŞAHİN	10C	17	11	14,25	9	1	8,75	9	1	8,75	4	0	4,00	1	4	0,00	15	9	12,75	8	2	7,50	6	2	5,50	6	4	5,00	75	34	66,50	306,910	2210
67	15	TAHA HUN ÇERÇİ	10D	22	5	20,75	10	0	10,00	8	2	7,50	2	3	1,25	3	1	2,75	11	16	7,00	6	3	5,25	6	1	5,75	7	3	6,25	75	34	66,50	305,700	2237
68	530	CEREN ÖZER	10B	19	9	16,75	5	4	4,00	9	1	8,75	5	0	5,00	3	2	2,50	13	10	10,50	6	4	5,00	7	1	6,75	7	3	6,25	74	34	65,50	304,448	2278
69	530	CEREN ÖZER	10B	19	9	16,75	5	4	4,00	9	1	8,75	5	0	5,00	3	2	2,50	13	10	10,50	6	4	5,00	7	1	6,75	7	3	6,25	74	34	65,50	304,448	2278
70	503	EGE TURAN	10C	24	6	22,50	8	2	7,50	9	1	8,75	4	1	3,75	4	1	3,75	4	0	4,00	6	2	5,50	3	3	2,25	9	1	8,75	71	17	66,75	301,825	2353
71	461	BESTE ÜLGÜNER	10E	27	3	26,25	9	1	8,75	7	3	6,25	5	0	5,00	4	0	4,00	9	15	5,25	5	5	3,75	2	5	0,75	4	5	2,75	72	37	62,75	301,268	2372
72	96	BUSE KARAKUŞ	10A	18	10	15,50	9	0	9,00	7	2	6,50	4	1	3,75	2	1	1,75	15	5	13,75	3	3	2,25	3	3	2,25	8	2	7,50	69	27	62,25	301,113	2378
73	650	NAZLI KOÇ	10C	25	5	23,75	8	0	8,00	7	1	6,75	4	0	4,00	4	1	3,75	7	4	6,00	4	3	3,25	2	1	1,75	7	3	6,25	68	18	63,50	301,000	2381
74	401	YUSUF ARSLAN	10C	22	6	20,50	9	1	8,75	7	0	7,00	4	0	4,00	5	0	5,00	9	1	8,75	2	1	1,75	1	0	1,00	7	3	6,25	66	12	63,00	299,138	2459
75	95	ESMA GÜLCE ÖZDEMİR	10A	16	13	12,75	7	3	6,25	8	2	7,50	5	0	5,00	4	1	3,75	14	4	13,00	6	3	5,25	5	3	4,25	7	3	6,25	72	32	64,00	298,265	2491
76	166	BAŞAK DERİN	10C	24	6	22,50	7	1	6,75	10	0	10,00	5	0	5,00	2	2	1,50	5	9	2,75	6	4	5,00	7	2	6,50	7	3	6,25	73	27	66,25	298,065	2499
77	510	RONAY FUNDA KORKMAZ	10A	25	5	23,75	9	0	9,00	7	2	6,50	5	0	5,00	4	0	4,00	5	3	4,25	2	2	1,50	2	0	2,00	8	1	7,75	67	13	63,75	296,903	2529
78	457	NEHİR İŞILDAK	10B	21	9	18,75	6	2	5,50	9	1	8,75	5	0	5,00	5	0	5,00	8	4	7,00	5	4	4,00	5	1	4,75	6	3	5,25	70	24	64,00	294,873	2590
79	533	BATUHAN YILDIZ	10E	16	12	13,00	6	1	5,75	9	0	9,00	3	1	2,75	2	2	1,50	10	6	8,50	9	1	8,75	8	2	7,50	9	1	8,75	72	26	65,50	293,985	2624
80	465	BENG ÜARITÜRK	10D	23	6	21,50	6	3	5,25	7	2	6,50	3	2	2,50	4	0	4,00	12	9	9,75	1	7	-0,75	3	5	1,75	8	2	7,50	67	36	58,00	293,643	2636
81	547	GAMZE ELMAS	10C	24	5	22,75	8	0	8,00	7	2	6,50	5	0	5,00	2	2	1,50	8	13	4,75	5	5	3,75	4	4	3,00	6	3	5,25	69	34	60,50	289,785	2769
82	515	BERKE DURMUŞ	10B	22	8	20,00	8	2	7,50	3	5	1,75	2	3	1,25	3	1	2,75	12	7	10,25	4	4	3,00	3	4	2,00	8	2	7,50	65	36	56,00	289,353	2784
83	593	RÜYA BİLEK	10D	20	6	18,50	8	2	7,50	7	1	6,75	4	0	4,00	3	2	2,50	8	5	6,75	5	5	3,75	6	3	5,25	7	2	6,50	68	26	61,50	289,263	2789
84	610	CEYLİN KEKLIK	10B	24	6	22,50	8	2	7,50	7	3	6,25	3	2	2,50	3	2	2,50	11	13	7,75	3	4	2,00	4	2	3,50	4	6	2,50	67	40	57,00	288,338	2816
85	507	BERFİN ÖZBAY	10A	21	7	19,25	7	2	6,50	5	4	4,00	5	0	5,00	3	1	2,75	9	3	8,25	5	4	4,00	5	4	4,00	6	4	5,00	66	29	58,75	288,220	2820
86	570	MELİKE ÇETİR	10B	21	8	19,00	7	2	6,50	5	4	4,00	5	0	5,00	4	1	3,75	11	9	8,75	3	6	1,50	6	0	6,00	5	5	3,75	67	35	58,25	287,225	2863
87	617	ÖMER ZİYA ÖNER	10E	21	9	18,75	9	1	8,75	10	0	10,00	3	2	2,50	3	2	2,50	11	6	9,50	2	6	0,50	2	5	0,75	6	3	5,25	67	34	58,50	287,113	2869

OKUL TYT NET LİSTESİ (TYT sıralı)

İL		İLÇE		OKUL													SINAV ADI												KATILIMLAR							
																													OKUL	İLÇE	İL	GENEL				
İZMİR		ALIAĞA		Alp Oğuz Anadolu Lisesi													10.SINIF TARAMA-1 (1.OTURUM)												136	136	696	15514				
Sıra	Ö.No	İsim	Sınıf	TYT Türkçe			TYT Sosyal									TYT Matematik			TYT Fen									Toplam			TYT					
				Türkçe			Tarih-1			Coğrafya-1			Felsefe			Din Kül. ve Ahl. Bil.			Matematik-1			Fizik			Kimya			Biyoloji			D			Puan		Genel
				D	Y	N	D	Y	N	D	Y	N	D	Y	N	D	Y	N	D	Y	N	D	Y	N	D	Y	N	D	Y	N	Puan	Genel				
Genel Ortalama				15,33	10,98	12,58	5,37	3,00	4,62	4,41	3,62	3,51	2,62	1,61	2,22	2,11	1,72	1,68	7,30	9,21	5,00	2,68	4,65	1,52	2,11	3,13	1,33	4,20	4,05	3,18	46,13	41,97	35,64	218,440		
Okul Ortalaması				21,42	6,60	19,77	7,68	1,40	7,33	7,71	1,63	7,30	3,65	0,76	3,47	3,03	1,06	2,76	11,15	6,53	9,52	5,40	3,38	4,56	4,39	2,49	3,76	6,76	2,69	6,08	71,19	26,54	64,55	304,090		
88	410	BERFİN POSTALLI	10A	19	11	16,25	10	0	10,00	10	0	10,00	3	2	2,50	4	1	3,75	8	3	7,25	7	3	6,25	0	1	-0,25	7	3	6,25	68	24	62,00	285,263	2941	
89	665	BERKAY TEMÜR	10E	19	9	16,75	8	2	7,50	9	1	8,75	3	0	3,00	1	1	0,75	11	11	8,25	6	4	5,00	3	4	2,00	8	2	7,50	68	34	59,50	284,905	2951	
90	578	BÜŞRA BOZGEYİK	10C	25	5	23,75	6	1	5,75	8	2	7,50	3	2	2,50	4	0	4,00	8	14	4,50	2	8	0,00	5	2	4,50	6	4	5,00	67	38	57,50	284,183	2982	
91	302	MERİÇNAZ ULUCA	10E	23	7	21,25	8	1	7,75	9	1	8,75	4	1	3,75	4	0	4,00	4	5	2,75	7	1	6,75	1	4	0,00	7	3	6,25	67	23	61,25	283,185	3021	
92	478	AHMET TURAN BORA	10A	25	3	24,25	9	1	8,75	8	2	7,50	0	1	-0,25	4	0	4,00	6	11	3,25	4	5	2,75	1	1	0,75	7	3	6,25	64	27	57,25	281,593	3091	
93	581	KARDELEN YILDIRIM	10A	23	4	22,00	10	0	10,00	8	2	7,50	4	1	3,75	3	0	3,00	6	13	2,75	5	2	4,50	1	5	-0,25	7	3	6,25	67	30	59,50	280,218	3135	
94	427	İREM AŞKIN	10E	14	12	11,00	4	5	2,75	7	0	7,00	3	1	2,75	2	2	1,50	15	6	13,50	4	5	2,75	6	1	5,75	9	1	8,75	64	33	55,75	279,728	3153	
95	513	SUEDA AYŞE KILIÇ	10B	21	9	18,75	8	2	7,50	7	2	6,50	5	0	5,00	2	3	1,25	9	12	6,00	4	4	3,00	4	6	2,50	7	3	6,25	67	41	56,75	276,630	3260	
96	502	KERİM DURAN	10B	21	7	19,25	8	2	7,50	6	4	5,00	5	0	5,00	3	2	2,50	10	8	8,00	3	3	2,25	3	0	3,00	3	4	2,00	62	30	54,50	276,505	3266	
97	574	ÇAĞRI ÖZÜLKÜ	10A	22	8	20,00	7	3	6,25	5	5	3,75	2	3	1,25	3	1	2,75	10	2	9,50	4	4	3,00	3	2	2,50	3	4	2,00	59	32	51,00	275,130	3316	
98	585	GÜLAY ATMACA	10C	22	7	20,25	6	3	5,25	9	1	8,75	4	1	3,75	2	1	1,75	6	9	3,75	5	4	4,00	2	1	1,75	8	2	7,50	64	29	56,75	274,643	3336	
99	226	MEHMET EFE ŞAHİN	10D	25	3	24,25	6	4	5,00	9	0	9,00	3	2	2,50	5	0	5,00	6	5	4,75	4	5	2,75				58	19	53,25	274,448	3345				
100	681	NAGİHAN ÇALIŞKAN	10A	21	9	18,75	9	1	8,75	7	2	6,50	5	0	5,00	4	0	4,00	6	2	5,50	2	4	1,00			8	2	7,50	62	20	57,00	274,423	3348		
101	200	KAYA CAN KAYA	10B	14	13	10,75	5	3	4,25	7	2	6,50	1	2	0,50	1	1	0,75	14	7	12,25	6	4	5,00	8	1	7,75	7	3	6,25	63	36	54,00	273,110	3401	
102	41	İREM TAŞKIRAN	10B	18	8	16,00	5	3	4,25	5	2	4,50	4	1	3,75	1	1	0,75	15	10	12,50	3	7	1,25	2	3	1,25	5	4	4,00	58	39	48,25	268,275	3614	
103	514	YİĞİTALP YAZAR	10D	17	7	15,25	8	1	7,75	6	1	5,75	5	0	5,00	1	2	0,50	7	5	5,75	5	2	4,50	5	2	4,50	7	2	6,50	61	22	55,50	267,395	3656	
104	470	ALİ DİNÇ	10B	16	9	13,75	7	0	7,00	8	0	8,00	5	0	5,00	3	0	3,00	7	5	5,75	5	3	4,25	6	2	5,50	6	4	5,00	63	23	57,25	267,323	3660	
105	474	ALPEREN İŞLER	10A	17	4	16,00	6	0	6,00	9	0	9,00	1	1	0,75	3	0	3,00	9	7	7,25	4	3	3,25	4	4	3,00	6	3	5,25	59	22	53,50	267,223	3667	
106	477	ARDA ONAY	10C	26	4	25,00	6	4	5,00	6	4	5,00	4	1	3,75	4	1	3,75	2	2	1,50	4	4	3,00	1	0	1,00	5	5	3,75	58	25	51,75	266,663	3692	
107	545	YAREN GENÇARSLAN	10C	18	10	15,50	5	2	4,50	7	2	6,50	4	1	3,75	3	2	2,50	9	6	7,50	4	3	3,25	5	3	4,25	6	4	5,00	61	33	52,75	265,700	3728	
108	519	İDİL DİDAR ÖZTÜRK	10C	24	5	22,75	6	2	5,50	8	1	7,75	3	1	2,75	4	1	3,75	3	5	1,75	3	5	1,75	2	3	1,25	6	3	5,25	59	26	52,50	264,123	3793	
109	598	EFE DERİCİ	10A	21	8	19,00	8	0	8,00	8	2	7,50	2	0	2,00	1	4	0,00	5	2	4,50	7	3	6,25	0	2	-0,50	5	4	4,00	57	25	50,75	260,253	3990	
110	596	ONAT BARAN SARP	10E	26	4	25,00	7	3	6,25	6	4	5,00	4	1	3,75	4	1	3,75	4	4	3,00	2	7	0,25	0	2	-0,50	2	2	1,50	55	28	48,00	260,238	3992	
111	407	RABİA KOÇAK	10E	17	6	15,50	7	0	7,00	0	2	-0,50	3	0	3,00	2	0	2,00	9	3	8,25	3	1	2,75	4	1	3,75	7	1	6,75	52	14	48,50	259,410	4023	
112	543	FATİH YILMAZ	10A	19	9	16,75	7	2	6,50	5	5	3,75	4	1	3,75	2	2	1,50	9	6	7,50	2	2	1,50	4	6	2,50	6	4	5,00	58	37	48,75	258,853	4051	
113	402	EMİR YAZAR	10E	25	5	23,75	9	1	8,75	7	3	6,25	4	1	3,75	3	2	2,50		4	6	2,50	1	5	-0,25	5	5	3,75	58	28	51,00	257,713	4099			
114	520	BEYZA ÇAVAŞ	10A	14	16	10,00	6	3	5,25	7	3	6,25	2	3	1,25	3	2	2,50	6	9	3,75	7	3	6,25	9	1	8,75	10	0	10,00	64	40	54,00	251,693	4379	
115	261	NAZLICAN AYDEMİR	10A	19	7	17,25	6	3	5,25	6	3	5,25	5	0	5,00	2	0	2,00	2	0	2,00	5	4	4,00	4	1	3,75	6	2	5,50	55	20	50,00	249,835	4465	
116	458	ATA ÖZDEMİR	10B	16	11	13,25	8	2	7,50	8	2	7,50	3	2	2,50	1	4	0,00	8	13	4,75	7	3	6,25	2	4	1,00	8	2	7,50	61	43	50,25	249,458	4484	

OKUL TYT NET LİSTESİ (TYT sıralı)

													KATILIMLAR																						
İL		İLÇE		OKUL					SINAV ADI						OKUL	İLÇE	İL	GENEL																	
İZMİR		ALİAĞA		Alp Oğuz Anadolu Lisesi					10.SINIF TARAMA-1 (1.OTURUM)						136	136	696	15514																	
Sıra	Ö.No	İsim	Sınıf	TYT Türkçe			TYT Sosyal						TYT Matematik			TYT Fen						Toplam			TYT										
				Türkçe			Tarih-1			Coğrafya-1			Felsefe			Din Kül. ve Ahl. Bil.			Matematik-1			Fizik			Kimya			Biyoloji			D Y N			Puan	Genel
				D	Y	N	D	Y	N	D	Y	N	D	Y	N	D	Y	N	D	Y	N	D	Y	N	D	Y	N	D	Y	N	D	Y	N		
Genel Ortalama				15,33	10,98	12,58	5,37	3,00	4,62	4,41	3,62	3,51	2,62	1,61	2,22	2,11	1,72	1,68	7,30	9,21	5,00	2,68	4,65	1,52	2,11	3,13	1,33	4,20	4,05	3,18	46,13	41,97	35,64	218,440	
Okul Ortalaması				21,42	6,60	19,77	7,68	1,40	7,33	7,71	1,63	7,30	3,65	0,76	3,47	3,03	1,06	2,76	11,15	6,53	9,52	5,40	3,38	4,56	4,39	2,49	3,76	6,76	2,69	6,08	71,19	26,54	64,55	304,090	
117	484	RÜMEYSA DAŞ	10D	13	15	9,25	5	4	4,00	7	1	6,75				0	1	-0,25	15	5	13,75	5	5	3,75	1	2	0,50	6	3	5,25	52	36	43,00	247,465	4599
118	459	DİLARA DURMUŞ	10C	10	6	8,50	5	1	4,75	9	1	8,75	3	0	3,00	0	1	-0,25	9	3	8,25	7	3	6,25	4	3	3,25	7	2	6,50	54	20	49,00	246,273	4641
119	464	SİMAY YILMAZ	10B	15	11	12,25	7	0	7,00	6	4	5,00	4	1	3,75	2	3	1,25	11	7	9,25	0	6	-1,50	4	3	3,25	6	4	5,00	55	39	45,25	245,563	4689
120	245	ARDA ERSOY	10C	17	9	14,75	7	1	6,75	8	1	7,75	5	0	5,00	3	2	2,50	4	7	2,25	6	4	5,00	3	4	2,00	5	5	3,75	58	33	49,75	243,438	4799
121	411	ROTİNDİ YÖYLER	10D	18	12	15,00	6	4	5,00	5	5	3,75	1	4	0,00	5	0	5,00	11	15	7,25	4	6	2,50	1	9	-1,25	7	3	6,25	58	58	43,50	243,113	4830
122	680	ALPEREN KÜÇÜKYAĞCI	10C	16	7	14,25	5	2	4,50	7	2	6,50	3	0	3,00	2	1	1,75	7	9	4,75	3	3	2,25	5	1	4,75	5	3	4,25	53	28	46,00	241,558	4930
123	579	AZİZE ŞANCI	10A	17	6	15,50	6	4	5,00	10	0	10,00	2	2	1,50	1	4	0,00	7	9	4,75	3	4	2,00	2	3	1,25	5	4	4,00	53	36	44,00	238,535	5099
124	251	ŞİMAL YALÇIN	10E	23	6	21,50	8	1	7,75	5	2	4,50	3	2	2,50	2	0	2,00	2	5	0,75	2	5	0,75	0	1	-0,25	5	5	3,75	50	27	43,25	238,350	5115
125	508	KEREM MİSİR	10D	20	10	17,50	8	2	7,50	5	4	4,00	5	0	5,00	4	1	3,75	3	7	1,25	4	6	2,50	2	6	0,50	5	5	3,75	56	41	45,75	237,030	5182
126	623	YUSUF ARDA SALUK	10B	17	8	15,00	7	2	6,50	6	3	5,25	5	0	5,00	2	1	1,75	3	6	1,50	4	5	2,75	0	2	-0,50	8	1	7,75	52	28	45,00	232,095	5475
127	559	ULUÇ GÜNGÖR	10D	16	14	12,50	8	2	7,50	8	2	7,50	5	0	5,00	1	3	0,25	2	6	0,50	7	3	6,25	4	5	2,75	6	3	5,25	57	38	47,50	230,868	5561
128	428	MERVE ERTAŞ	10E	17	10	14,50	6	1	5,75	6	2	5,50	3	2	2,50	2	2	1,50	6	8	4,00	4	6	2,50	3	4	2,00	4	6	2,50	51	41	40,75	227,700	5742
129	494	İBRAHİM D KILINÇTÜRK	10A	18	12	15,00	8	0	8,00	7	3	6,25	4	1	3,75	2	1	1,75				5	3	4,25				6	4	5,00	50	24	44,00	225,808	5877
130	609	BARANSEL BAYRAMM	10A	15	12	12,00	8	1	7,75	8	1	7,75	1	1	0,75	1	1	0,75	7	9	4,75	4	6	2,50	1	4	0,00	5	5	3,75	50	40	40,00	222,360	6120
131	587	BERATT ÖZYILMAZZZZZ	10B	13	17	8,75	7	3	6,25	8	2	7,50	3	1	2,75	1	3	0,25	8	11	5,25	5	3	4,25	1	5	-0,25	5	4	4,00	51	49	38,75	214,785	6597
132	552	NECDET EFE MANİSALI	10E	18	12	15,00	7	3	6,25	6	4	5,00	5	0	5,00	4	1	3,75	5	25	-1,25	4	6	2,50	1	9	-1,25	6	4	5,00	56	64	40,00	213,150	6715
133	47	İLKE DEVRİM ONUR	10D	12	13	8,75	6	3	5,25	8	2	7,50	4	1	3,75	3	2	2,50	6	9	3,75	4	5	2,75	3	3	2,25	3	6	1,50	49	44	38,00	208,680	7021
134	531	UMUT KARABUL UT	10D	14	14	10,50	9	1	8,75	9	1	8,75	1	1	0,75				2	11	-0,75	3	7	1,25	2	1	1,75	7	3	6,25	47	39	37,25	200,345	7633
135	551	BAŞAR MARAL	10B	14	8	12,00	8	1	7,75	5	3	4,25	2	3	1,25	4	0	4,00	0	1	-0,25										33	16	29,00	184,303	8742
136	104	CANER AKYILDIZ	10E	11	6	9,50	2	4	1,00	1	3	0,25	2	1	1,75	0	2	-0,50	5	4	4,00	2	6	0,50	1	2	0,50	1	3	0,25	25	31	17,25	166,808	10173

NET ORTALAMALARINA GÖRE KIYASLAMA

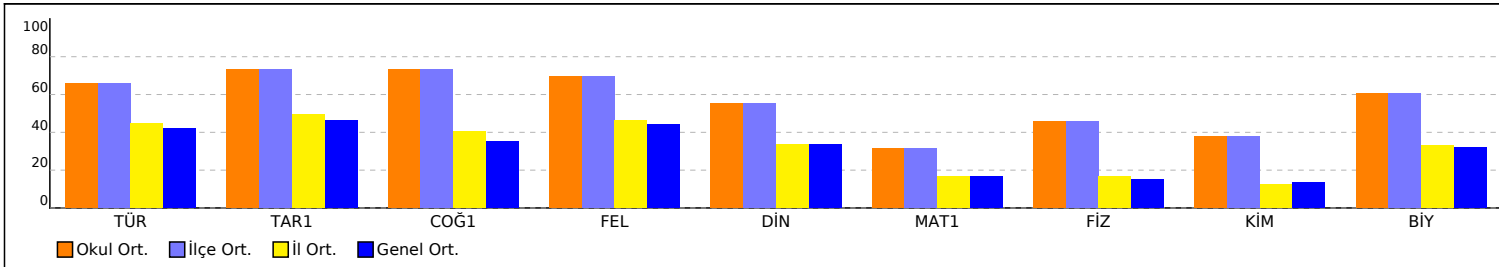

PUAN ORT. GÖRE KIYAS

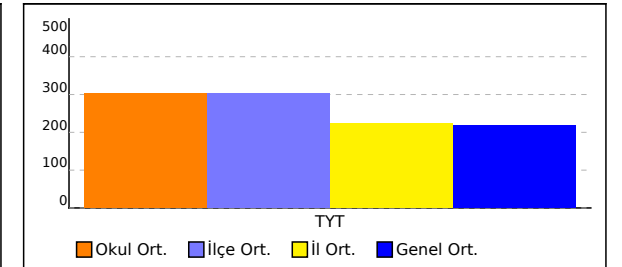

OKUL TYT NET LİSTESİ (TYT sıralı)

													KATILIMLAR																					
													OKUL	İLÇE	İL	GENEL																		
İL		İLÇE		OKUL					SINAV ADI					OKUL	İLÇE	İL	GENEL																	
İZMİR		ALİAĞA		Alp Oğuz Anadolu Lisesi					10.SINIF TARAMA-1 (1.OTURUM)					136	136	696	15514																	
Sıra	Ö.No	İsim	Sınıf	TYT Türkçe			TYT Sosyal					TYT Matematik			TYT Fen					Toplam			TYT											
				Türkçe			Tarih-1			Coğrafya-1			Felsefe		Din Kül. ve Ahl. Bil.			Matematik-1			Fizik			Kimya			Biyoloji			Puan Genel				
				D	Y	N	D	Y	N	D	Y	N	D	Y	N	D	Y	N	D	Y	N	D	Y	N	D	Y	N	Puan	Genel					
Genel Ortalama				15,33	10,98	12,58	5,37	3,00	4,62	4,41	3,62	3,51	2,62	1,61	2,22	2,11	1,72	1,68	7,30	9,21	5,00	2,68	4,65	1,52	2,11	3,13	1,33	4,20	4,05	3,18	46,13	41,97	35,64	218,440
Okul Ortalaması				21,42	6,60	19,77	7,68	1,40	7,33	7,71	1,63	7,30	3,65	0,76	3,47	3,03	1,06	2,76	11,15	6,53	9,52	5,40	3,38	4,56	4,39	2,49	3,76	6,76	2,69	6,08	71,19	26,54	64,55	304,090

NET ORTALAMASINA GÖRE ŞUBE KARŞILAŞTIRMA

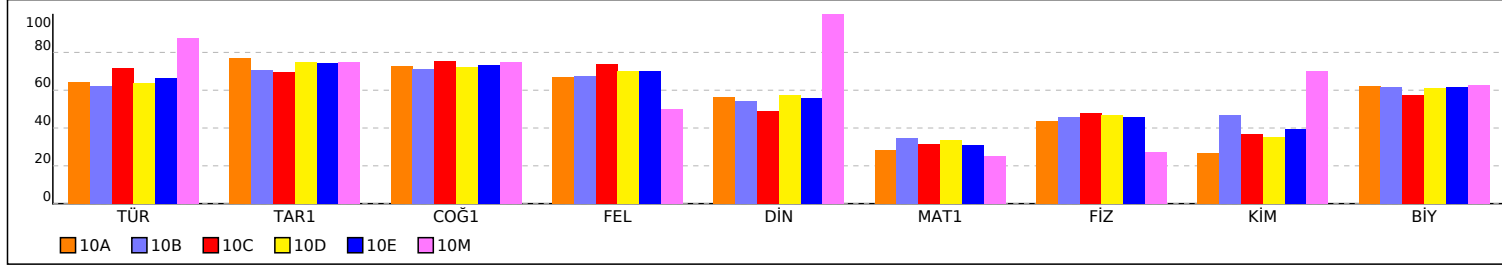

PUANA GÖRE ŞUBE KIYAS

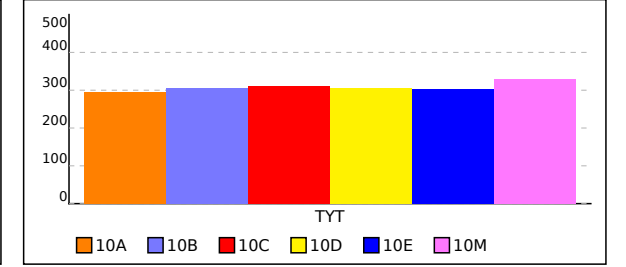

10A SINIFI TYT NET LİSTESİ (TYT sıralı)																				KATILIMLAR															
İL		İLÇE		OKUL								SINAV ADI								OKUL	İLÇE	İL	GENEL												
İZMİR		ALIAĞA		Alp Oğuz Anadolu Lisesi								10.SINIF TARAMA-1 (1.OTURUM)								136	136	696	15514												
Sıra	Ö.No	İsim	Sınıf	TYT Türkçe			TYT Sosyal						TYT Matematik			TYT Fen						Toplam			TYT										
				Türkçe			Tarih-1		Coğrafya-1		Felsefe		Din Kül. ve Ahl. Bil.		Matematik-1			Fizik		Kimya		Biyoloji		D Y N			Puan	Genel							
				D	Y	N	D	Y	N	D	Y	N	D	Y	N	D	Y	N	D	Y	N	D	Y	N	D	Y	N	D	Y	N					
Genel Ortalama				15,33	10,98	12,58	5,37	3,00	4,62	4,41	3,62	3,51	2,62	1,61	2,22	2,11	1,72	1,68	7,30	9,21	5,00	2,68	4,65	1,52	2,11	3,13	1,33	4,20	4,05	3,18	46,13	41,97	35,64	218,440	
Okul Ortalaması				21,42	6,60	19,77	7,68	1,40	7,33	7,71	1,63	7,30	3,65	0,76	3,47	3,03	1,06	2,76	11,15	6,53	9,52	5,40	3,38	4,56	4,39	2,49	3,76	6,76	2,69	6,08	71,19	26,54	64,55	304,090	
SINIF: 10A																																			
1	99	ERENE ESER	10A	27	2	26,50	10	0	10,00	10	0	10,00	4	1	3,75	5	0	5,00	18	8	16,00	9	1	8,75	8	2	7,50	9	1	8,75	100	15	96,25	405,390	357
2	394	BURAK TAŞ	10A	26	4	25,00	10	0	10,00	9	1	8,75	4	1	3,75	5	0	5,00	16	10	13,50	7	3	6,25	6	4	5,00	7	3	6,25	90	26	83,50	366,550	843
3	592	EMİR ALP İLHAN	10A	24	4	23,00	8	0	8,00	9	1	8,75	5	0	5,00	4	1	3,75	14	5	12,75	8	1	7,75	6	3	5,25	9	1	8,75	87	16	83,00	361,015	933
4	521	SETENAY KORKMAZ	10A	26	4	25,00	9	1	8,75	3	2	2,50	4	1	3,75	1	0	1,00	14	4	13,00	7	2	6,50	6	3	5,25	7	2	6,50	77	19	72,25	342,833	1290
5	583	AZRA DÜZGÜN	10A	22	2	21,50	8	1	7,75	9	1	8,75	3	0	3,00	1	1	0,75	12	0	12,00	8	1	7,75	5	4	4,00	10	0	10,00	78	10	75,50	340,608	1332
6	568	EMRE TAÇAR	10A	26	4	25,00	8	2	7,50	7	3	6,25	4	1	3,75	5	0	5,00	15	12	12,00	4	5	2,75	4	4	3,00	5	4	4,00	78	35	69,25	330,488	1587
7	532	BATU SELÇUK	10A	23	5	21,75	9	0	9,00	10	0	10,00	5	0	5,00	4	1	3,75	7	4	6,00	5	3	4,25	4	1	3,75	9	1	8,75	76	15	72,25	316,660	1931
8	685	EGE BABACAN	10A	20	8	18,00	7	3	6,25	10	0	10,00	5	0	5,00	3	0	3,00	12	3	11,25	6	3	5,25	3	3	2,25	8	2	7,50	74	22	68,50	313,928	2011
9	673	GÖZDE ÖZBEY	10A	20	7	18,25	8	1	7,75	8	2	7,50	4	0	4,00	3	1	2,75	14	5	12,75	7	1	6,75	2	2	1,50	6	4	5,00	72	23	66,25	313,123	2035
10	577	DOĞA TEZCAN	10A	25	5	23,75	7	1	6,75	9	1	8,75	4	1	3,75	5	0	5,00	11	5	9,75	2	4	1,00	1	1	0,75	5	2	4,50	69	20	64,00	309,723	2125
11	96	BUSE KARAKUŞ	10A	18	10	15,50	9	0	9,00	7	2	6,50	4	1	3,75	2	1	1,75	15	5	13,75	3	3	2,25	3	3	2,25	8	2	7,50	69	27	62,25	301,113	2378
12	95	ESMA GÜLCE ÖZDEMİR	10A	16	13	12,75	7	3	6,25	8	2	7,50	5	0	5,00	4	1	3,75	14	4	13,00	6	3	5,25	5	3	4,25	7	3	6,25	72	32	64,00	298,265	2491
13	510	RONAY FUNDA KORKMAZ	10A	25	5	23,75	9	0	9,00	7	2	6,50	5	0	5,00	4	0	4,00	5	3	4,25	2	2	1,50	2	0	2,00	8	1	7,75	67	13	63,75	296,903	2529
14	507	BERFİN ÖZBAY	10A	21	7	19,25	7	2	6,50	5	4	4,00	5	0	5,00	3	1	2,75	9	3	8,25	5	4	4,00	5	4	4,00	6	4	5,00	66	29	58,75	288,220	2820
15	410	BERFİN POSTALLI	10A	19	11	16,25	10	0	10,00	10	0	10,00	3	2	2,50	4	1	3,75	8	3	7,25	7	3	6,25	0	1	-0,25	7	3	6,25	68	24	62,00	285,263	2941
16	478	AHMET TURAN BORA	10A	25	3	24,25	9	1	8,75	8	2	7,50	0	1	-0,25	4	0	4,00	6	11	3,25	4	5	2,75	1	1	0,75	7	3	6,25	64	27	57,25	281,593	3091
17	581	KARDELEN YILDIRIM	10A	23	4	22,00	10	0	10,00	8	2	7,50	4	1	3,75	3	0	3,00	6	13	2,75	5	2	4,50	1	5	-0,25	7	3	6,25	67	30	59,50	280,218	3135
18	574	ÇAĞRI ÖZÜLKÜ	10A	22	8	20,00	7	3	6,25	5	5	3,75	2	3	1,25	3	1	2,75	10	2	9,50	4	4	3,00	3	2	2,50	3	4	2,00	59	32	51,00	275,130	3316
19	681	NAGİHAN ÇALIŞKAN	10A	21	9	18,75	9	1	8,75	7	2	6,50	5	0	5,00	4	0	4,00	6	2	5,50	2	4	1,00				8	2	7,50	62	20	57,00	274,423	3348
20	474	ALPEREN İŞLER	10A	17	4	16,00	6	0	6,00	9	0	9,00	1	1	0,75	3	0	3,00	9	7	7,25	4	3	3,25	4	4	3,00	6	3	5,25	59	22	53,50	267,223	3667
21	598	EFE DERİCİ	10A	21	8	19,00	8	0	8,00	8	2	7,50	2	0	2,00	1	4	0,00	5	2	4,50	7	3	6,25	0	2	-0,50	5	4	4,00	57	25	50,75	260,253	3990
22	543	FATİH YILMAZ	10A	19	9	16,75	7	2	6,50	5	5	3,75	4	1	3,75	2	2	1,50	9	6	7,50	2	2	1,50	4	6	2,50	6	4	5,00	58	37	48,75	258,853	4051
23	520	BEYZA ÇAVAŞ	10A	14	16	10,00	6	3	5,25	7	3	6,25	2	3	1,25	3	2	2,50	6	9	3,75	7	3	6,25	9	1	8,75	10	0	10,00	64	40	54,00	251,693	4379
24	261	NAZLICAN AYDEMİR	10A	19	7	17,25	6	3	5,25	6	3	5,25	5	0	5,00	2	0	2,00	2	0	2,00	5	4	4,00	4	1	3,75	6	2	5,50	55	20	50,00	249,835	4465
25	579	AZİZE ŞANCI	10A	17	6	15,50	6	4	5,00	10	0	10,00	2	2	1,50	1	4	0,00	7	9	4,75	3	4	2,00	2	3	1,25	5	4	4,00	53	36	44,00	238,535	5099
26	494	İBRAHİM D KILINÇTÜRK	10A	18	12	15,00	8	0	8,00	7	3	6,25	4	1	3,75	2	1	1,75				5	3	4,25				6	4	5,00	50	24	44,00	225,808	5877
27	609	BARANSEL BAYRAMM	10A	15	12	12,00	8	1	7,75	8	1	7,75	1	1	0,75	1	1	0,75	7	9	4,75	4	6	2,50	1	4	0,00	5	5	3,75	50	40	40,00	222,360	6120

10A SINIFI TYT NET LİSTESİ (TYT sıralı)

													KATILIMLAR																						
													OKUL	SINAV ADI	OKUL	İLÇE	İL	GENEL																	
İL		İLÇE		OKUL						SINAV ADI						136	136	696	15514																
İZMİR		ALİAĞA		Alp Oğuz Anadolu Lisesi						10.SINIF TARAMA-1 (1.OTURUM)																									
Sıra	Ö.No	İsim	Sınıf	TYT Türkçe			TYT Sosyal						TYT Matematik			TYT Fen						Toplam			TYT										
				Türkçe			Tarih-1			Coğrafya-1			Felsefe			Din Kül. ve Ahl. Bil.			Matematik-1			Fizik			Kimya			Biyoloji							
				D	Y	N	D	Y	N	D	Y	N	D	Y	N	D	Y	N	D	Y	N	D	Y	N	D	Y	N	D	Y	N	D	Y	N	Puan	Genel
Genel Ortalama				15,33	10,98	12,58	5,37	3,00	4,62	4,41	3,62	3,51	2,62	1,61	2,22	2,11	1,72	1,68	7,30	9,21	5,00	2,68	4,65	1,52	2,11	3,13	1,33	4,20	4,05	3,18	46,13	41,97	35,64	218,440	
Okul Ortalaması				21,42	6,60	19,77	7,68	1,40	7,33	7,71	1,63	7,30	3,65	0,76	3,47	3,03	1,06	2,76	11,15	6,53	9,52	5,40	3,38	4,56	4,39	2,49	3,76	6,76	2,69	6,08	71,19	26,54	64,55	304,090	
SINIF: 10A																																			

NET ORTALAMALARINA GÖRE KIYASLAMA

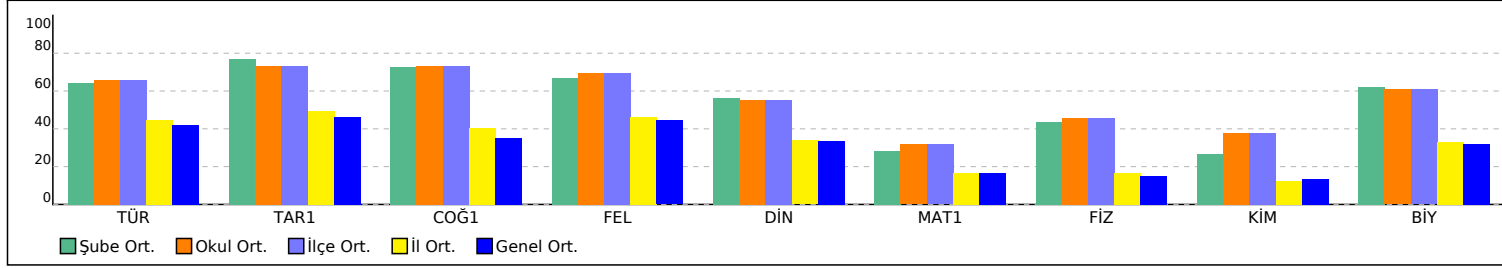

PUAN ORT. GÖRE KIYAS

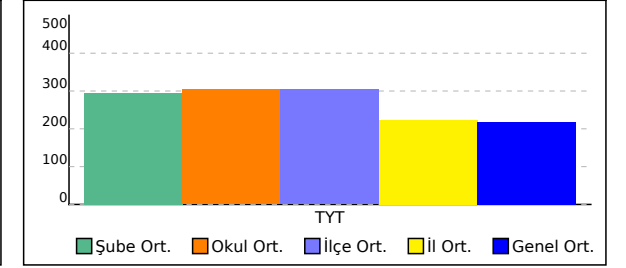

10B SINIFI TYT NET LİSTESİ (TYT sıralı)

KATILIMLAR																																			
İL		İLÇE		OKUL										SINAV ADI							OKUL	İLÇE	İL	GENEL											
İZMİR		ALİAĞA		Alp Oğuz Anadolu Lisesi										10.SINIF TARAMA-1 (1.OTURUM)							136	136	696	15514											
Sıra	Ö.No	İsim	Sınıf	TYT Türkçe			TYT Sosyal						TYT Matematik			TYT Fen						Toplam			TYT										
				Türkçe			Tarih-1		Coğrafya-1		Felsefe		Din Kül. ve Ahl. Bil.		Matematik-1			Fizik		Kimya		Biyoloji		D Y N			Puan	Genel							
				D	Y	N	D	Y	N	D	Y	N	D	Y	N	D	Y	N	D	Y	N	D	Y	N	D	Y	N								
Genel Ortalama				15,33	10,98	12,58	5,37	3,00	4,62	4,41	3,62	3,51	2,62	1,61	2,22	2,11	1,72	1,68	7,30	9,21	5,00	2,68	4,65	1,52	2,11	3,13	1,33	4,20	4,05	3,18	46,13	41,97	35,64	218,440	
Okul Ortalaması				21,42	6,60	19,77	7,68	1,40	7,33	7,71	1,63	7,30	3,65	0,76	3,47	3,03	1,06	2,76	11,15	6,53	9,52	5,40	3,38	4,56	4,39	2,49	3,76	6,76	2,69	6,08	71,19	26,54	64,55	304,090	
SINIF: 10B																																			
1	544	ELİF ERKUT	10B	27	3	26,25	9	0	9,00	10	0	10,00	4	1	3,75	3	2	2,50	16	2	15,50	6	2	5,50	6	1	5,75	9	1	8,75	90	12	87,00	382,693	601
2	619	FATİH KAYA	10B	25	3	24,25	9	1	8,75	9	1	8,75	5	0	5,00	4	0	4,00	18	9	15,75	7	2	6,50	8	1	7,75	6	4	5,00	91	21	85,75	376,123	694
3	0	ASYA MERT	10B	26	4	25,00	10	0	10,00	9	1	8,75	4	1	3,75	4	1	3,75	17	6	15,50	5	5	3,75	5	3	4,25	6	4	5,00	86	25	79,75	362,300	910
4	678	SUDENUR GÜRBÜZ	10B	20	5	18,75	7	1	6,75	8	0	8,00	1	0	1,00	4	0	4,00	17	3	16,25	9	0	9,00	9	1	8,75	9	0	9,00	84	10	81,50	360,033	953
5	509	EMREHAN İŞIKLI	10B	23	6	21,50	5	4	4,00	9	1	8,75	5	0	5,00	3	2	2,50	20	6	18,50	6	4	5,00	7	2	6,50	6	4	5,00	84	29	76,75	357,970	987
6	569	GÜLŞAH GÜL GÜLER	10B	22	8	20,00	9	1	8,75	9	1	8,75	4	1	3,75	4	1	3,75	17	13	13,75	6	4	5,00	7	3	6,25	9	1	8,75	87	33	78,75	347,738	1190
7	580	SUDEMERVE UZUNALLI	10B	28	2	27,50	10	0	10,00	10	0	10,00	4	1	3,75	4	1	3,75	12	11	9,25	3	4	2,00	4	2	3,50	8	2	7,50	83	23	77,25	346,288	1214
8	71	OSMAN TAMER METİN	10B	19	5	17,75	7	1	6,75	8	0	8,00	1	0	1,00	4	0	4,00	17	9	14,75	9	0	9,00	8	2	7,50	9	0	9,00	82	17	77,75	345,785	1229
9	71	OSMAN TAMER METİN	10B	19	5	17,75	7	1	6,75	8	0	8,00	1	0	1,00	4	0	4,00	17	9	14,75	9	0	9,00	8	2	7,50	9	0	9,00	82	17	77,75	345,785	1229
10	257	ESRA GANİOĞLU	10B	25	3	24,25	7	2	6,50	9	1	8,75	4	1	3,75	4	0	4,00	8	4	7,00	8	2	7,50	8	1	7,75	8	2	7,50	81	16	77,00	336,940	1416
11	504	EMİR ÖZDEMİR	10B	21	7	19,25	8	1	7,75	7	3	6,25	2	2	1,50	3	1	2,75	17	9	14,75	7	2	6,50	7	2	6,50	7	3	6,25	79	30	71,50	333,758	1504
12	605	DENİZ DURMAZ	10B	20	8	18,00	9	1	8,75	9	1	8,75	4	1	3,75	3	2	2,50	17	5	15,75	5	5	3,75	4	5	2,75	8	2	7,50	79	30	71,50	331,393	1568
13	135	EGE SEYAR	10B	26	4	25,00	10	0	10,00	6	2	5,50	2	1	1,75	2	1	1,75	14	9	11,75	5	5	3,75	5	3	4,25	6	4	5,00	76	29	68,75	330,218	1595
14	534	MUSTAFA DAĞDEVİREN	10B	24	5	22,75	8	2	7,50	8	2	7,50	4	0	4,00	4	1	3,75	12	10	9,50	8	1	7,75	5	4	4,00	7	3	6,25	80	28	73,00	330,108	1603
15	530	CEREN ÖZER	10B	19	9	16,75	5	4	4,00	9	1	8,75	5	0	5,00	3	2	2,50	13	10	10,50	6	4	5,00	7	1	6,75	7	3	6,25	74	34	65,50	304,448	2278
16	530	CEREN ÖZER	10B	19	9	16,75	5	4	4,00	9	1	8,75	5	0	5,00	3	2	2,50	13	10	10,50	6	4	5,00	7	1	6,75	7	3	6,25	74	34	65,50	304,448	2278
17	457	NEHİR İŞILDAK	10B	21	9	18,75	6	2	5,50	9	1	8,75	5	0	5,00	5	0	5,00	8	4	7,00	5	4	4,00	5	1	4,75	6	3	5,25	70	24	64,00	294,873	2590
18	515	BERKE DURMUŞ	10B	22	8	20,00	8	2	7,50	3	5	1,75	2	3	1,25	3	1	2,75	12	7	10,25	4	4	3,00	3	4	2,00	8	2	7,50	65	36	56,00	289,353	2784
19	610	CEYLİN KEKLIK	10B	24	6	22,50	8	2	7,50	7	3	6,25	3	2	2,50	3	2	2,50	11	13	7,75	3	4	2,00	4	2	3,50	4	6	2,50	67	40	57,00	288,338	2816
20	570	MELİKE ÇETİR	10B	21	8	19,00	7	2	6,50	5	4	4,00	5	0	5,00	4	1	3,75	11	9	8,75	3	6	1,50	6	0	6,00	5	5	3,75	67	35	58,25	287,225	2863
21	513	SUEDA AYŞE KILIÇ	10B	21	9	18,75	8	2	7,50	7	2	6,50	5	0	5,00	2	3	1,25	9	12	6,00	4	4	3,00	4	6	2,50	7	3	6,25	67	41	56,75	276,630	3260
22	502	KERİM DURAN	10B	21	7	19,25	8	2	7,50	6	4	5,00	5	0	5,00	3	2	2,50	10	8	8,00	3	3	2,25	3	0	3,00	3	4	2,00	62	30	54,50	276,505	3266
23	200	KAYA CAN KAYA	10B	14	13	10,75	5	3	4,25	7	2	6,50	1	2	0,50	1	1	0,75	14	7	12,25	6	4	5,00	8	1	7,75	7	3	6,25	63	36	54,00	273,110	3401
24	41	İREM TAŞKIRAN	10B	18	8	16,00	5	3	4,25	5	2	4,50	4	1	3,75	1	1	0,75	15	10	12,50	3	7	1,25	2	3	1,25	5	4	4,00	58	39	48,25	268,275	3614
25	470	ALİ DİNÇ	10B	16	9	13,75	7	0	7,00	8	0	8,00	5	0	5,00	3	0	3,00	7	5	5,75	5	3	4,25	6	2	5,50	6	4	5,00	63	23	57,25	267,323	3660
26	458	ATA ÖZDEMİR	10B	16	11	13,25	8	2	7,50	8	2	7,50	3	2	2,50	1	4	0,00	8	13	4,75	7	3	6,25	2	4	1,00	8	2	7,50	61	43	50,25	249,458	4484
27	464	SİMAY YILMAZ	10B	15	11	12,25	7	0	7,00	6	4	5,00	4	1	3,75	2	3	1,25	11	7	9,25	0	6	-1,50	4	3	3,25	6	4	5,00	55	39	45,25	245,563	4689
28	623	YUSUF ARDA SALUK	10B	17	8	15,00	7	2	6,50	6	3	5,25	5	0	5,00	2	1	1,75	3	6	1,50	4	5	2,75	0	2	-0,50	8	1	7,75	52	28	45,00	232,095	5475

10B SINIFI TYT NET LİSTESİ (TYT sıralı)

													KATILIMLAR																						
İL		İLÇE		OKUL					SINAV ADI					OKUL	İLÇE	İL	GENEL																		
İZMİR		ALİAĞA		Alp Oğuz Anadolu Lisesi					10.SINIF TARAMA-1 (1.OTURUM)					136	136	696	15514																		
Sıra	Ö.No	İsim	Sınıf	TYT Türkçe			TYT Sosyal						TYT Matematik			TYT Fen						Toplam			TYT										
				Türkçe			Tarih-1			Coğrafya-1			Felsefe			Din Kül. ve Ahl. Bil.			Matematik-1			Fizik			Kimya			Biyoloji			D Y N			Puan	Genel
				D	Y	N	D	Y	N	D	Y	N	D	Y	N	D	Y	N	D	Y	N	D	Y	N	D	Y	N	D	Y	N	D	Y	N		
Genel Ortalama				15,33	10,98	12,58	5,37	3,00	4,62	4,41	3,62	3,51	2,62	1,61	2,22	2,11	1,72	1,68	7,30	9,21	5,00	2,68	4,65	1,52	2,11	3,13	1,33	4,20	4,05	3,18	46,13	41,97	35,64	218,440	
Okul Ortalaması				21,42	6,60	19,77	7,68	1,40	7,33	7,71	1,63	7,30	3,65	0,76	3,47	3,03	1,06	2,76	11,15	6,53	9,52	5,40	3,38	4,56	4,39	2,49	3,76	6,76	2,69	6,08	71,19	26,54	64,55	304,090	
SINIF: 10B																																			
29	587	BERATTT ÖZYILMAZZZZZ	10B	13	17	8,75	7	3	6,25	8	2	7,50	3	1	2,75	1	3	0,25	8	11	5,25	5	3	4,25	1	5	-0,25	5	4	4,00	51	49	38,75	214,785	6597
30	551	BAŞAR MARAL	10B	14	8	12,00	8	1	7,75	5	3	4,25	2	3	1,25	4	0	4,00	0	1	-0,25										33	16	29,00	184,303	8742

NET ORTALAMALARINA GÖRE KIYASLAMA

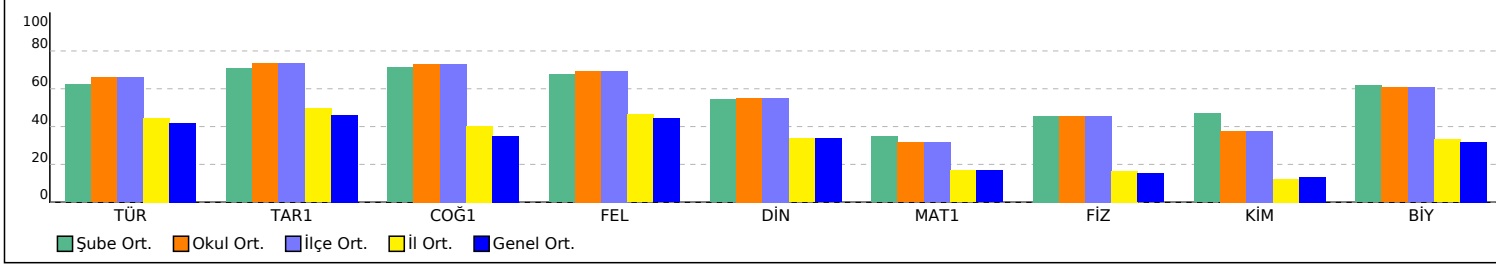

PUAN ORT. GÖRE KIYAS

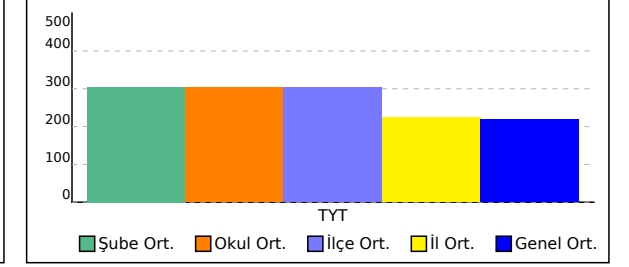

10C SINIFI TYT NET LİSTESİ (TYT sıralı)

10C SINIFI TYT NET LİSTESİ (TYT sıralı)																				KATILIMLAR															
İL		İLÇE		OKUL										SINAV ADI						OKUL	İLÇE	İL	GENEL												
İZMİR		ALİAĞA		Alp Oğuz Anadolu Lisesi										10.SINIF TARAMA-1 (1.OTURUM)						136	136	696	15514												
Sıra	Ö.No	İsim	Sınıf	TYT Türkçe			TYT Sosyal						TYT Matematik			TYT Fen						Toplam			TYT										
				Türkçe			Tarih-1			Coğrafya-1			Felsefe			Din Kül. ve Ahl. Bil.			Matematik-1			Fizik			Kimya			Biyoloji							
				D	Y	N	D	Y	N	D	Y	N	D	Y	N	D	Y	N	D	Y	N	D	Y	N	D	Y	N	D	Y	Puan	Genel				
Genel Ortalama				15,33	10,98	12,58	5,37	3,00	4,62	4,41	3,62	3,51	2,62	1,61	2,22	2,11	1,72	1,68	7,30	9,21	5,00	2,68	4,65	1,52	2,11	3,13	1,33	4,20	4,05	3,18	46,13	41,97	35,64	218,440	
Okul Ortalaması				21,42	6,60	19,77	7,68	1,40	7,33	7,71	1,63	7,30	3,65	0,76	3,47	3,03	1,06	2,76	11,15	6,53	9,52	5,40	3,38	4,56	4,39	2,49	3,76	6,76	2,69	6,08	71,19	26,54	64,55	304,090	
SINIF: 10C																																			
1	483	İBRAHİM RODİ İPTEŞ	10C	26	3	25,25	9	0	9,00	8	2	7,50	4	1	3,75	3	2	2,50	23	4	22,00	7	3	6,25	6	2	5,50	5	5	3,75	91	22	85,50	392,633	490
2	682	EFEHAN ERSOY	10C	25	4	24,00	8	0	8,00	9	1	8,75	3	1	2,75	1	2	0,50	23	3	22,25	6	3	5,25	6	2	5,50	6	4	5,00	87	20	82,00	383,590	593
3	399	İDİL ELİF YILDIRIM	10C	25	3	24,25	8	1	7,75	10	0	10,00	5	0	5,00	3	0	3,00	19	2	18,50	5	3	4,25	6	0	6,00	6	3	5,25	87	12	84,00	378,208	668
4	542	EROL DOKURLAR	10C	24	4	23,00	8	1	7,75	9	1	8,75	2	1	1,75	3	0	3,00	18	7	16,25	8	2	7,50	4	3	3,25	8	2	7,50	84	21	78,75	360,130	950
5	236	HALİL ARDA ERGEZEN	10C	24	4	23,00	7	2	6,50	8	1	7,75	2	2	1,50	3	1	2,75	18	6	16,50	8	1	7,75	5	4	4,00	8	2	7,50	83	23	77,25	358,188	985
6	679	ASYA CUMCU	10C	28	0	28,00	8	0	8,00	8	1	7,75	4	1	3,75	2	2	1,50	10	2	9,50	9	1	8,75	5	3	4,25	6	4	5,00	80	14	76,50	348,675	1168
7	540	BEYZA CAN	10C	26	4	25,00	9	1	8,75	4	4	3,00	4	0	4,00	3	2	2,50	12	2	11,50	7	3	6,25	4	1	3,75	7	2	6,50	76	19	71,25	336,115	1440
8	270	ALİ HAMZA BEYAZ	10C	25	2	24,50	8	0	8,00	8	2	7,50	2	2	1,50	1	4	0,00	14	5	12,75	9	1	8,75	2	6	0,50	7	3	6,25	76	25	69,75	334,848	1475
9	657	EREN TUTUCU	10C	27	2	26,50	8	1	7,75	8	1	7,75	4	0	4,00	3	0	3,00	10	6	8,50	5	4	4,00	5	3	4,25	7	1	6,75	77	18	72,50	333,390	1514
10	471	SUDE SEZEN	10C	20	8	18,00	7	1	6,75	8	2	7,50	5	0	5,00	3	1	2,75	16	10	13,50	7	3	6,25	5	4	4,00	8	2	7,50	79	31	71,25	326,583	1685
11	378	DİLARA KABOĞLU	10C	26	4	25,00	8	0	8,00	8	1	7,75	5	0	5,00	5	0	5,00	9	4	8,00	3	5	1,75	7	1	6,75	5	4	4,00	76	19	71,25	325,190	1719
12	281	SUDE TOKSÖZ	10C	21	4	20,00	5	2	4,50	7	3	6,25	5	0	5,00	2	0	2,00	12	4	11,00	6	1	5,75	5	2	4,50	6	3	5,25	69	19	64,25	309,280	2143
13	522	OSMAN ŞAHİN	10C	17	11	14,25	9	1	8,75	9	1	8,75	4	0	4,00	1	4	0,00	15	9	12,75	8	2	7,50	6	2	5,50	6	4	5,00	75	34	66,50	306,910	2210
14	503	EGE TURAN	10C	24	6	22,50	8	2	7,50	9	1	8,75	4	1	3,75	4	1	3,75	4	0	4,00	6	2	5,50	3	3	2,25	9	1	8,75	71	17	66,75	301,825	2353
15	650	NAZLI KOÇ	10C	25	5	23,75	8	0	8,00	7	1	6,75	4	0	4,00	4	1	3,75	7	4	6,00	4	3	3,25	2	1	1,75	7	3	6,25	68	18	63,50	301,000	2381
16	401	YUSUF ARSLAN	10C	22	6	20,50	9	1	8,75	7	0	7,00	4	0	4,00	5	0	5,00	9	1	8,75	2	1	1,75	1	0	1,00	7	3	6,25	66	12	63,00	299,138	2459
17	166	BAŞAK DERİN	10C	24	6	22,50	7	1	6,75	10	0	10,00	5	0	5,00	2	2	1,50	5	9	2,75	6	4	5,00	7	2	6,50	7	3	6,25	73	27	66,25	298,065	2499
18	547	GAMZE ELMAS	10C	24	5	22,75	8	0	8,00	7	2	6,50	5	0	5,00	2	2	1,50	8	13	4,75	5	5	3,75	4	4	3,00	6	3	5,25	69	34	60,50	289,785	2769
19	578	BÜŞRA BOZGEYİK	10C	25	5	23,75	6	1	5,75	8	2	7,50	3	2	2,50	4	0	4,00	8	14	4,50	2	8	0,00	5	2	4,50	6	4	5,00	67	38	57,50	284,183	2982
20	585	GÜLAY ATMACA	10C	22	7	20,25	6	3	5,25	9	1	8,75	4	1	3,75	2	1	1,75	6	9	3,75	5	4	4,00	2	1	1,75	8	2	7,50	64	29	56,75	274,643	3336
21	477	ARDA ONAY	10C	26	4	25,00	6	4	5,00	6	4	5,00	4	1	3,75	4	1	3,75	2	2	1,50	4	4	3,00	1	0	1,00	5	5	3,75	58	25	51,75	266,663	3692
22	545	YAREN GENÇARSLAN	10C	18	10	15,50	5	2	4,50	7	2	6,50	4	1	3,75	3	2	2,50	9	6	7,50	4	3	3,25	5	3	4,25	6	4	5,00	61	33	52,75	265,700	3728
23	519	İDİL DİDAR ÖZTÜRK	10C	24	5	22,75	6	2	5,50	8	1	7,75	3	1	2,75	4	1	3,75	3	5	1,75	3	5	1,75	2	3	1,25	6	3	5,25	59	26	52,50	264,123	3793
24	459	DİLARA DURMUŞ	10C	10	6	8,50	5	1	4,75	9	1	8,75	3	0	3,00	0	1	-0,25	9	3	8,25	7	3	6,25	4	3	3,25	7	2	6,50	54	20	49,00	246,273	4641
25	245	ARDA ERSOY	10C	17	9	14,75	7	1	6,75	8	1	7,75	5	0	5,00	3	2	2,50	4	7	2,25	6	4	5,00	3	4	2,00	5	5	3,75	58	33	49,75	243,438	4799
26	680	ALPEREN KÜÇÜKYAĞCI	10C	16	7	14,25	5	2	4,50	7	2	6,50	3	0	3,00	2	1	1,75	7	9	4,75	3	3	2,25	5	1	4,75	5	3	4,25	53	28	46,00	241,558	4930

10C SINIFI TYT NET LİSTESİ (TYT sıralı)

													KATILIMLAR																						
İL		İLÇE		OKUL						SINAV ADI						OKUL	İLÇE	İL	GENEL																
İZMİR		ALİAĞA		Alp Oğuz Anadolu Lisesi						10.SINIF TARAMA-1 (1.OTURUM)						136	136	696	15514																
Sıra	Ö.No	İsim	Sınıf	TYT Türkçe			TYT Sosyal						TYT Matematik			TYT Fen						Toplam			TYT										
				Türkçe			Tarih-1			Coğrafya-1			Felsefe			Din Kül. ve Ahl. Bil.			Matematik-1			Fizik			Kimya			Biyoloji			Puan Genel				
				D	Y	N	D	Y	N	D	Y	N	D	Y	N	D	Y	N	D	Y	N	D	Y	N	D	Y	N	D	Y	N	D	Y	N	Puan	Genel
Genel Ortalama				15,33	10,98	12,58	5,37	3,00	4,62	4,41	3,62	3,51	2,62	1,61	2,22	2,11	1,72	1,68	7,30	9,21	5,00	2,68	4,65	1,52	2,11	3,13	1,33	4,20	4,05	3,18	46,13	41,97	35,64	218,440	
Okul Ortalaması				21,42	6,60	19,77	7,68	1,40	7,33	7,71	1,63	7,30	3,65	0,76	3,47	3,03	1,06	2,76	11,15	6,53	9,52	5,40	3,38	4,56	4,39	2,49	3,76	6,76	2,69	6,08	71,19	26,54	64,55	304,090	
SINIF: 10C																																			

NET ORTALAMALARINA GÖRE KIYASLAMA

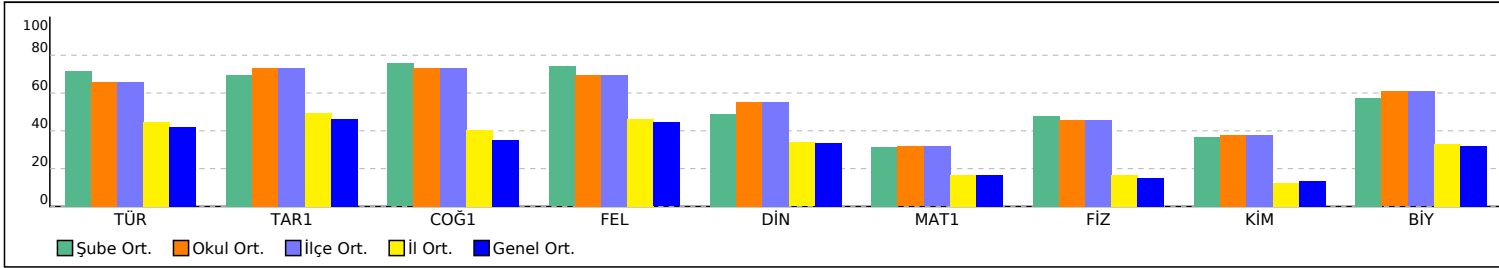

PUAN ORT. GÖRE KIYAS

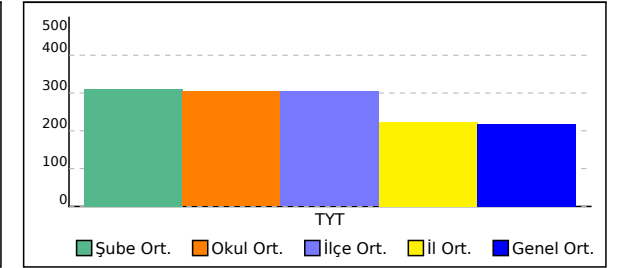

10D SINIFI TYT NET LİSTESİ (TYT sıralı)

10D SINIFI TYT NET LİSTESİ (TYT sıralı)																									KATILIMLAR										
İL		İLÇE		OKUL											SINAV ADI								OKUL	İLÇE	İL	GENEL									
İZMİR		ALIAĞA		Alp Oğuz Anadolu Lisesi											10.SINIF TARAMA-1 (1.OTURUM)								136	136	696	15514									
Sıra	Ö.No	İsim	Sınıf	TYT Türkçe			TYT Sosyal						TYT Matematik			TYT Fen						Toplam			TYT										
				Türkçe			Tarih-1		Coğrafya-1		Felsefe		Din Kül. ve Ahl. Bil.		Matematik-1			Fizik		Kimya		Biyoloji		D Y N			Puan	Genel							
				D	Y	N	D	Y	N	D	Y	N	D	Y	N	D	Y	N	D	Y	N	D	Y	N	D	Y	N								
Genel Ortalama				15,33	10,98	12,58	5,37	3,00	4,62	4,41	3,62	3,51	2,62	1,61	2,22	2,11	1,72	1,68	7,30	9,21	5,00	2,68	4,65	1,52	2,11	3,13	1,33	4,20	4,05	3,18	46,13	41,97	35,64	218,440	
Okul Ortalaması				21,42	6,60	19,77	7,68	1,40	7,33	7,71	1,63	7,30	3,65	0,76	3,47	3,03	1,06	2,76	11,15	6,53	9,52	5,40	3,38	4,56	4,39	2,49	3,76	6,76	2,69	6,08	71,19	26,54	64,55	304,090	
SINIF: 10D																																			
1	490	CEREN KURU	10D	25	4	24,00	9	1	8,75	10	0	10,00	4	0	4,00	3	1	2,75	17	10	14,50	8	1	7,75	7	3	6,25	10	0	10,00	93	20	88,00	378,875	657
2	296	İREM CEYLAN	10D	26	1	25,75	10	0	10,00	10	0	10,00	5	0	5,00	4	1	3,75	16	6	14,50	3	4	2,00	6	1	5,75	9	0	9,00	89	13	85,75	375,045	702
3	361	ARİFE LÖK	10D	23	7	21,25	7	1	6,75	8	2	7,50	5	0	5,00	1	3	0,25	20	7	18,25	8	1	7,75	7	3	6,25	9	1	8,75	88	25	81,75	369,553	781
4	677	İPEK ERDENK	10D	28	2	27,50	10	0	10,00	8	2	7,50	4	1	3,75	4	0	4,00	15	4	14,00	4	5	2,75	3	2	2,50	10	0	10,00	86	16	82,00	369,343	787
5	6	ELİFNAS ŞARDAŞ	10D	25	5	23,75	9	1	8,75	10	0	10,00	5	0	5,00	4	1	3,75	15	5	13,75	7	3	6,25	5	4	4,00	10	0	10,00	90	19	85,25	369,188	789
6	284	EYLÜL AKBULUT	10D	23	7	21,25	7	1	6,75	8	2	7,50	5	0	5,00	4	0	4,00	18	4	17,00	7	3	6,25	8	2	7,50	6	4	5,00	86	23	80,25	361,515	924
7	535	REYHAN İZMİRLİOĞLU	10D	20	8	18,00	9	1	8,75	8	2	7,50	5	0	5,00	3	1	2,75	19	6	17,50	7	3	6,25	5	2	4,50	7	3	6,25	83	26	76,50	347,385	1194
8	487	OZAN AYAN	10D	18	5	16,75	9	0	9,00	6	2	5,50				2	1	1,75	19	4	18,00	7	3	6,25	6	3	5,25	9	1	8,75	76	19	71,25	336,755	1422
9	589	KE İMAN BARAL	10D	24	5	22,75	10	0	10,00	10	0	10,00	4	1	3,75	3	2	2,50	12	9	9,75	4	5	2,75	5	3	4,25	7	3	6,25	79	28	72,00	326,703	1681
10	19	SUDE AKDAĞ	10D	23	5	21,75	9	1	8,75	10	0	10,00	5	0	5,00	5	0	5,00	11	7	9,25	7	1	6,75	3	5	1,75	6	4	5,00	79	23	73,25	325,830	1700
11	553	SILA GÖZÜAÇIK	10D	20	3	19,25	7	1	6,75	5	1	4,75	5	0	5,00	5	0	5,00	13	3	12,25	7	2	6,50	4	3	3,25	7	2	6,50	73	15	69,25	321,348	1807
12	475	BARIŞ YALINAT	10D	19	9	16,75	5	1	4,75	4	5	2,75	3	2	2,50	3	1	2,75	17	4	16,00	9	0	9,00	6	3	5,25	4	1	3,75	70	26	63,50	314,873	1978
13	7	UTKUCEM ARINCI	10D	23	7	21,25	8	2	7,50	7	3	6,25	4	1	3,75	3	2	2,50	12	5	10,75	6	2	5,50	4	1	3,75	6	4	5,00	73	27	66,25	314,863	1979
14	93	ELİF OKTAR	10D	24	6	22,50	8	2	7,50	8	2	7,50	5	0	5,00	5	0	5,00	8	5	6,75	7	2	6,50	4	1	3,75	5	5	3,75	74	23	68,25	311,013	2091
15	15	TAHA HUN ÇERÇİ	10D	22	5	20,75	10	0	10,00	8	2	7,50	2	3	1,25	3	1	2,75	11	16	7,00	6	3	5,25	6	1	5,75	7	3	6,25	75	34	66,50	305,700	2237
16	465	BENG ÜARITÜRK	10D	23	6	21,50	6	3	5,25	7	2	6,50	3	2	2,50	4	0	4,00	12	9	9,75	1	7	-0,75	3	5	1,75	8	2	7,50	67	36	58,00	293,643	2636
17	593	RÜYA BİLEK	10D	20	6	18,50	8	2	7,50	7	1	6,75	4	0	4,00	3	2	2,50	8	5	6,75	5	5	3,75	6	3	5,25	7	2	6,50	68	26	61,50	289,263	2789
18	226	MEHMET EFE ŞAHİN	10D	25	3	24,25	6	4	5,00	9	0	9,00	3	2	2,50	5	0	5,00	6	5	4,75	4	5	2,75						58	19	53,25	274,448	3345	
19	514	YİĞİTALP YAZAR	10D	17	7	15,25	8	1	7,75	6	1	5,75	5	0	5,00	1	2	0,50	7	5	5,75	5	2	4,50	5	2	4,50	7	2	6,50	61	22	55,50	267,395	3656
20	484	RÜMEYSA DAŞ	10D	13	15	9,25	5	4	4,00	7	1	6,75				0	1	-0,25	15	5	13,75	5	5	3,75	1	2	0,50	6	3	5,25	52	36	43,00	247,465	4599
21	411	ROTİNDİA YÖYLER	10D	18	12	15,00	6	4	5,00	5	5	3,75	1	4	0,00	5	0	5,00	11	15	7,25	4	6	2,50	1	9	-1,25	7	3	6,25	58	58	43,50	243,113	4830
22	508	KEREM MİSİR	10D	20	10	17,50	8	2	7,50	5	4	4,00	5	0	5,00	4	1	3,75	3	7	1,25	4	6	2,50	2	6	0,50	5	5	3,75	56	41	45,75	237,030	5182
23	559	ULUÇ GÜNGÖR	10D	16	14	12,50	8	2	7,50	8	2	7,50	5	0	5,00	1	3	0,25	2	6	0,50	7	3	6,25	4	5	2,75	6	3	5,25	57	38	47,50	230,868	5561
24	47	İLKE DEVRİM ONUR	10D	12	13	8,75	6	3	5,25	8	2	7,50	4	1	3,75	3	2	2,50	6	9	3,75	4	5	2,75	3	3	2,25	3	6	1,50	49	44	38,00	208,680	7021
25	531	UMUT KARABULUT	10D	14	14	10,50	9	1	8,75	9	1	8,75	1	1	0,75				2	11	-0,75	3	7	1,25	2	1	1,75	7	3	6,25	47	39	37,25	200,345	7633

10D SINIFI TYT NET LİSTESİ (TYT sıralı)

													KATILIMLAR																					
													OKUL	İLÇE	İL	GENEL																		
İL		İLÇE		OKUL						SINAV ADI					OKUL	İLÇE	İL	GENEL																
İZMİR		ALİAĞA		Alp Oğuz Anadolu Lisesi						10.SINIF TARAMA-1 (1.OTURUM)					136	136	696	15514																
Sıra	Ö.No	İsim	Sınıf	TYT Türkçe			TYT Sosyal						TYT Matematik			TYT Fen						Toplam			TYT									
				Türkçe			Tarih-1			Coğrafya-1			Felsefe			Din Kül. ve Ahl. Bil.			Matematik-1			Fizik			Kimya			Biyoloji			Puan		Genel	
				D	Y	N	D	Y	N	D	Y	N	D	Y	N	D	Y	N	D	Y	N	D	Y	N	D	Y	N	D	Y	N	D	Y	N	Puan
Genel Ortalama				15,33	10,98	12,58	5,37	3,00	4,62	4,41	3,62	3,51	2,62	1,61	2,22	2,11	1,72	1,68	7,30	9,21	5,00	2,68	4,65	1,52	2,11	3,13	1,33	4,20	4,05	3,18	46,13	41,97	35,64	218,440
Okul Ortalaması				21,42	6,60	19,77	7,68	1,40	7,33	7,71	1,63	7,30	3,65	0,76	3,47	3,03	1,06	2,76	11,15	6,53	9,52	5,40	3,38	4,56	4,39	2,49	3,76	6,76	2,69	6,08	71,19	26,54	64,55	304,090
SINIF: 10D																																		

NET ORTALAMALARINA GÖRE KIYASLAMA

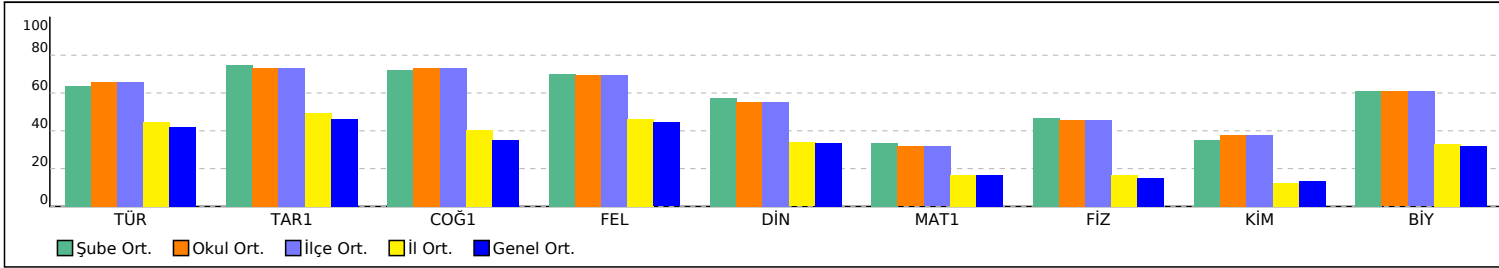

PUAN ORT. GÖRE KIYAS

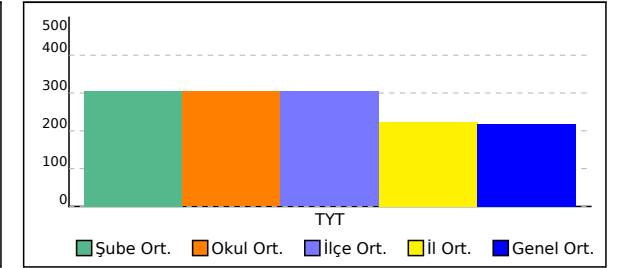

10E SINIFI TYT NET LİSTESİ (TYT sıralı)

KATILIMLAR

İL		İLÇE		OKUL												SINAV ADI												OKUL	İLÇE	İL	GENEL				
İZMİR		ALİAĞA		Alp Oğuz Anadolu Lisesi												10.SINIF TARAMA-1 (1.OTURUM)												136	136	696	15514				
Sıra	Ö.No	İsim	Sınıf	TYT Türkçe			TYT Sosyal						TYT Matematik			TYT Fen						Toplam			TYT										
				Türkçe			Tarih-1		Coğrafya-1		Felsefe		Din Kül. ve Ahl. Bil.		Matematik-1			Fizik		Kimya		Biyoloji		D Y N			Puan	Genel							
				D	Y	N	D	Y	N	D	Y	N	D	Y	N	D	Y	N	D	Y	N	D	Y	N	D	Y	N								
Genel Ortalama				15,33	10,98	12,58	5,37	3,00	4,62	4,41	3,62	3,51	2,62	1,61	2,22	2,11	1,72	1,68	7,30	9,21	5,00	2,68	4,65	1,52	2,11	3,13	1,33	4,20	4,05	3,18	46,13	41,97	35,64	218,440	
Okul Ortalaması				21,42	6,60	19,77	7,68	1,40	7,33	7,71	1,63	7,30	3,65	0,76	3,47	3,03	1,06	2,76	11,15	6,53	9,52	5,40	3,38	4,56	4,39	2,49	3,76	6,76	2,69	6,08	71,19	26,54	64,55	304,090	
SINIF: 10E																																			
1	196	SERAY AĞAR	10E	23	6	21,50	8	1	7,75	9	1	8,75	4	1	3,75	4	0	4,00	24	5	22,75	8	2	7,50	7	1	6,75	10	0	10,00	97	17	92,75	404,800	368
2	525	ÖMER FARUK ÖNDER	10E	22	8	20,00	8	2	7,50	10	0	10,00	5	0	5,00	4	0	4,00	20	5	18,75	9	1	8,75	8	2	7,50	9	1	8,75	95	19	90,25	386,268	555
3	501	JİNDA AYDEMİR	10E	26	3	25,25	9	1	8,75	9	1	8,75	5	0	5,00	3	2	2,50	19	6	17,50	5	3	4,25	7	2	6,50	9	1	8,75	92	19	87,25	386,053	563
4	506	İKBAL NUR ÖZDEMİR	10E	28	2	27,50	10	0	10,00	10	0	10,00	3	2	2,50	5	0	5,00	11	6	9,50	5	5	3,75	7	1	6,75	10	0	10,00	89	16	85,00	365,825	854
5	573	AYTUĞ BAŞ	10E	19	8	17,00	8	1	7,75	9	1	8,75	1	0	1,00	4	0	4,00	20	6	18,50	7	2	6,50	10	0	10,00	8	2	7,50	86	20	81,00	359,925	956
6	558	SUDE ÇALIŞKAN	10E	25	5	23,75	8	1	7,75	8	2	7,50	4	1	3,75	3	1	2,75	15	7	13,25	6	3	5,25	7	2	6,50	8	2	7,50	84	24	78,00	352,798	1095
7	594	PINAR KUM	10E	23	5	21,75	9	1	8,75	8	2	7,50	5	0	5,00	5	0	5,00	15	7	13,25	7	2	6,50	4	3	3,25	6	3	5,25	82	23	76,25	343,055	1281
8	591	NİYZAZI DE SOUZA	10E	22	5	20,75	9	0	9,00	9	1	8,75	3	0	3,00	3	2	2,50	13	5	11,75	7	3	6,25	7	0	7,00	7	3	6,25	80	19	75,25	336,835	1421
9	63	DEMİR ARDA ÖZCAN	10E	23	4	22,00	8	2	7,50	10	0	10,00	3	2	2,50	2	0	2,00	13	5	11,75	8	2	7,50	6	4	5,00	5	4	4,00	78	23	72,25	332,223	1548
10	586	SUDE DÜZDEMİR	10E	24	6	22,50	8	2	7,50	9	1	8,75	4	1	3,75	3	2	2,50	11	9	8,75	7	2	6,50	6	2	5,50	8	2	7,50	80	27	73,25	328,738	1628
11	469	ELMİRA TENİŞ	10E	22	6	20,50	10	0	10,00	8	1	7,75	5	0	5,00	2	1	1,75	7	2	6,50	8	2	7,50	8	2	7,50	9	1	8,75	79	15	75,25	324,308	1744
12	560	HANDE KIRLI	10E	25	5	23,75	10	0	10,00	9	1	8,75	4	1	3,75	4	1	3,75	6	1	5,75	5	4	4,00	4	2	3,50	8	2	7,50	75	17	70,75	316,600	1934
13	488	EKİN ÇILGIN	10E	23	7	21,25	8	2	7,50	9	1	8,75	5	0	5,00	4	1	3,75	7	1	6,75	6	4	5,00	7	3	6,25	7	3	6,25	76	22	70,50	314,325	1997
14	461	BESTE ÜLGÜNER	10E	27	3	26,25	9	1	8,75	7	3	6,25	5	0	5,00	4	0	4,00	9	15	5,25	5	5	3,75	2	5	0,75	4	5	2,75	72	37	62,75	301,268	2372
15	533	BATUHAN YILDIZ	10E	16	12	13,00	6	1	5,75	9	0	9,00	3	1	2,75	2	2	1,50	10	6	8,50	9	1	8,75	8	2	7,50	9	1	8,75	72	26	65,50	293,985	2624
16	617	ÖMER ZİYA ÖNER	10E	21	9	18,75	9	1	8,75	10	0	10,00	3	2	2,50	3	2	2,50	11	6	9,50	2	6	0,50	2	5	0,75	6	3	5,25	67	34	58,50	287,113	2869
17	665	BERKAY TEMÜR	10E	19	9	16,75	8	2	7,50	9	1	8,75	3	0	3,00	1	1	0,75	11	11	8,25	6	4	5,00	3	4	2,00	8	2	7,50	68	34	59,50	284,905	2951
18	302	MERİÇNAZ ULUCA	10E	23	7	21,25	8	1	7,75	9	1	8,75	4	1	3,75	4	0	4,00	4	5	2,75	7	1	6,75	1	4	0,00	7	3	6,25	67	23	61,25	283,185	3021
19	427	İREM AŞKIN	10E	14	12	11,00	4	5	2,75	7	0	7,00	3	1	2,75	2	2	1,50	15	6	13,50	4	5	2,75	6	1	5,75	9	1	8,75	64	33	55,75	279,728	3153
20	596	ONAT BARAN SARP	10E	26	4	25,00	7	3	6,25	6	4	5,00	4	1	3,75	4	1	3,75	4	4	3,00	2	7	0,25	0	2	-0,50	2	2	1,50	55	28	48,00	260,238	3992
21	407	RABİA KOÇAK	10E	17	6	15,50	7	0	7,00	0	2	-0,50	3	0	3,00	2	0	2,00	9	3	8,25	3	1	2,75	4	1	3,75	7	1	6,75	52	14	48,50	259,410	4023
22	402	EMİR YAZAR	10E	25	5	23,75	9	1	8,75	7	3	6,25	4	1	3,75	3	2	2,50				4	6	2,50	1	5	-0,25	5	5	3,75	58	28	51,00	257,713	4099
23	251	ŞİMAL YALÇIN	10E	23	6	21,50	8	1	7,75	5	2	4,50	3	2	2,50	2	0	2,00	2	5	0,75	2	5	0,75	0	1	-0,25	5	5	3,75	50	27	43,25	238,350	5115
24	428	MERVE ERTAŞ	10E	17	10	14,50	6	1	5,75	6	2	5,50	3	2	2,50	2	2	1,50	6	8	4,00	4	6	2,50	3	4	2,00	4	6	2,50	51	41	40,75	227,700	5742
25	552	NECDET EFE MANİSALI	10E	18	12	15,00	7	3	6,25	6	4	5,00	5	0	5,00	4	1	3,75	5	25	-1,25	4	6	2,50	1	9	-1,25	6	4	5,00	56	64	40,00	213,150	6715
26	104	CANER AKYILDIZ	10E	11	6	9,50	2	4	1,00	1	3	0,25	2	1	1,75	0	2	-0,50	5	4	4,00	2	6	0,50	1	2	0,50	1	3	0,25	25	31	17,25	166,808	10173

10E SINIFI TYT NET LİSTESİ (TYT sıralı)

													KATILIMLAR																						
İL		İLÇE		OKUL						SINAV ADI						OKUL	İLÇE	İL	GENEL																
İZMİR		ALİAĞA		Alp Oğuz Anadolu Lisesi						10.SINIF TARAMA-1 (1.OTURUM)						136	136	696	15514																
Sıra	Ö.No	İsim	Sınıf	TYT Türkçe			TYT Sosyal						TYT Matematik			TYT Fen						Toplam			TYT										
				Türkçe			Tarih-1			Coğrafya-1			Felsefe			Din Kül. ve Ahl. Bil.			Matematik-1			Fizik			Kimya			Biyoloji			Puan Genel				
				D	Y	N	D	Y	N	D	Y	N	D	Y	N	D	Y	N	D	Y	N	D	Y	N	D	Y	N	D	Y	N	D	Y	N	Puan	Genel
Genel Ortalama				15,33	10,98	12,58	5,37	3,00	4,62	4,41	3,62	3,51	2,62	1,61	2,22	2,11	1,72	1,68	7,30	9,21	5,00	2,68	4,65	1,52	2,11	3,13	1,33	4,20	4,05	3,18	46,13	41,97	35,64	218,440	
Okul Ortalaması				21,42	6,60	19,77	7,68	1,40	7,33	7,71	1,63	7,30	3,65	0,76	3,47	3,03	1,06	2,76	11,15	6,53	9,52	5,40	3,38	4,56	4,39	2,49	3,76	6,76	2,69	6,08	71,19	26,54	64,55	304,090	
SINIF: 10E																																			

NET ORTALAMALARINA GÖRE KIYASLAMA

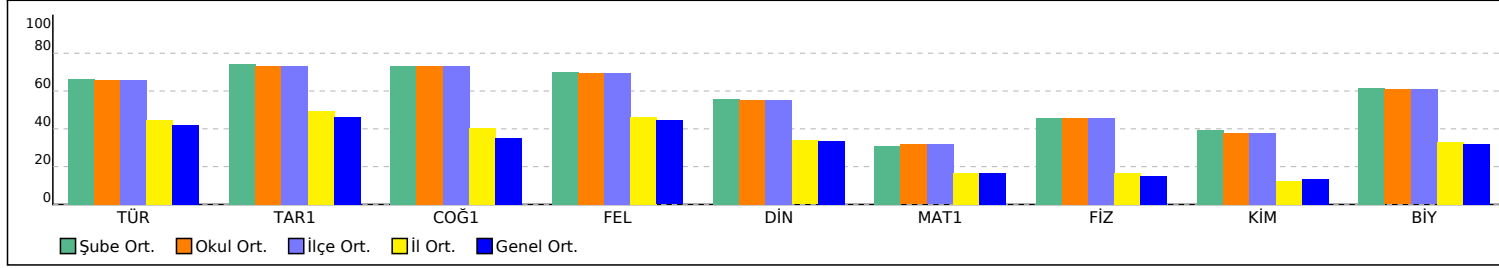

PUAN ORT. GÖRE KIYAS

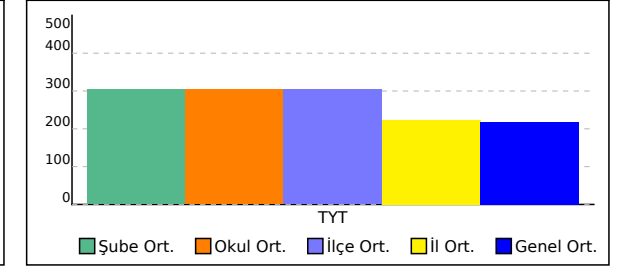

10M SINIFI TYT NET LİSTESİ (TYT sıralı)

													KATILIMLAR																						
İL		İLÇE		OKUL					SINAV ADI					OKUL	İLÇE	İL	GENEL																		
İZMİR		ALİAĞA		Alp Oğuz Anadolu Lisesi					10.SINIF TARAMA-1 (1.OTURUM)					136	136	696	15514																		
Sıra	Ö.No	İsim	Sınıf	TYT Türkçe			TYT Sosyal					TYT Matematik			TYT Fen					Toplam			TYT												
				Türkçe			Tarih-1			Coğrafya-1			Felsefe			Din Kül. ve Ahl. Bil.			Matematik-1			Fizik			Kimya			Biyoloji							
				D	Y	N	D	Y	N	D	Y	N	D	Y	N	D	Y	N	D	Y	N	D	Y	N	D	Y	N	D	Y	N	Puan	Genel			
Genel Ortalama				15,33	10,98	12,58	5,37	3,00	4,62	4,41	3,62	3,51	2,62	1,61	2,22	2,11	1,72	1,68	7,30	9,21	5,00	2,68	4,65	1,52	2,11	3,13	1,33	4,20	4,05	3,18	46,13	41,97	35,64	218,440	
Okul Ortalaması				21,42	6,60	19,77	7,68	1,40	7,33	7,71	1,63	7,30	3,65	0,76	3,47	3,03	1,06	2,76	11,15	6,53	9,52	5,40	3,38	4,56	4,39	2,49	3,76	6,76	2,69	6,08	71,19	26,54	64,55	304,090	
SINIF: 10M																																			
1	8	MUHİTTİN SAYDAN	10M	27	3	26,25	8	2	7,50	8	2	7,50	3	2	2,50	5	0	5,00	9	6	7,50	4	5	2,75	7	0	7,00	7	3	6,25	78	23	72,25	330,138	1598
2	8	MUHİTTİN SAYDAN	10M	27	3	26,25	8	2	7,50	8	2	7,50	3	2	2,50	5	0	5,00	9	6	7,50	4	5	2,75	7	0	7,00	7	3	6,25	78	23	72,25	330,138	1598

NET ORTALAMALARINA GÖRE KIYASLAMA

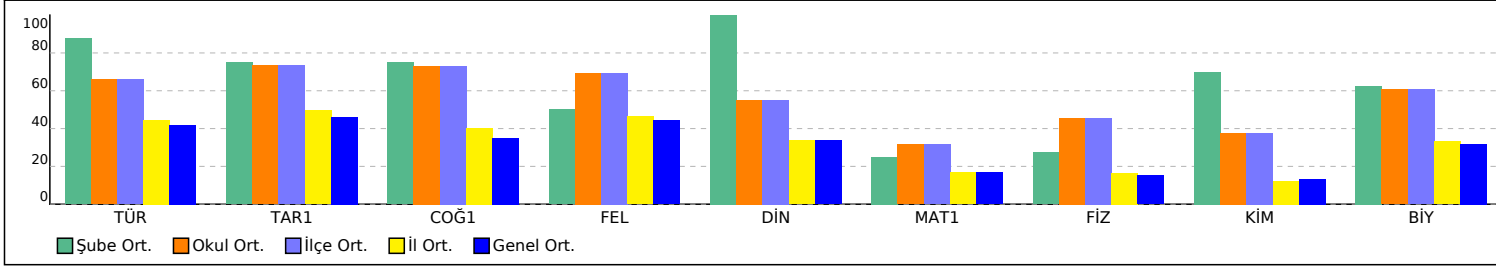

PUAN ORT. GÖRE KIYAS

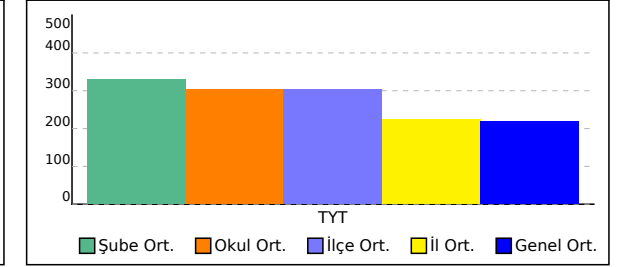

SINAV SONUÇ BELGESİ							
İZMİR / ALIĞA / Alp Oğuz Anadolu Lisesi							
Öğrenci			Numara	Sınıf			
AHMET TURAN BORA			478	10A			
Puan Türü	Puan	Genel Ort.	Dereceler				
			Snf	Kurum	İlçe	İl	Genel
TYT	▲ 281,593	218,440	16	92	92	169	3091
	Puanı Hesaplanan:		136	136	670	14749	
Katılımlar:			27	136	136	696	15514

Ders	Soru	Doğru	Yanlış	Net	Başarı %	Sınıf Ort.	Kurum Ort.	Genel Ort.
Türkçe	30	25	3	24,25	81	▲ 19,32	▲ 19,77	▲ 12,58
Tarih-1	10	9	1	8,75	88	▲ 7,70	▲ 7,33	▲ 4,62
Coğrafya-1	10	8	2	7,50	75	▲ 7,29	▲ 7,30	▲ 3,51
Felsefe	5	0	1	-0,25	-5	▼ 3,35	▼ 3,47	▼ 2,22
Din Kül. ve Ahl. Bil.	5	4	0	4,00	80	▲ 2,82	▲ 2,76	▲ 1,68
TYT Sosyal	30	21	4	20,00	67	▼ 21,17	▼ 20,85	▲ 12,02
Matematik-1	30	6	11	3,25	11	▼ 8,50	▼ 9,52	▼ 5,00
Fizik	10	4	5	2,75	28	▼ 4,35	▼ 4,56	▲ 1,52
Kimya	10	1	1	0,75	8	▼ 2,68	▼ 3,76	▼ 1,33
Biyoloji	10	7	3	6,25	63	▲ 6,19	▲ 6,08	▲ 3,18
TYT Fen	30	12	9	9,75	33	▼ 13,22	▼ 14,40	▲ 6,03
Toplam:	120	64	27	57,25	48	▼ 61,90	▼ 64,30	▲ 34,80

Soru No	1234567890123456789012345678901234567890
TYT Türkçe	EECADA BDaBDECCDEABdBEB BECdCC
Cevap Anahtarı	A EECADAABDCBDECCDEABEBBEBCECC
TYT Sosyal	BECDAeCACBDaAEBEBdB B aDED B
Cevap Anahtarı	A BECDADCAeCBDAEBEBDBEBCEDEDEAB
TYT Matematik	aeab dCB Cd c DbcD D e d
Cevap Anahtarı	A DCBDECCBAEBCEABCEBDAADCBDBADE
TYT Fen	cdCBe AdD b D DeCedEaBAC
Cevap Anahtarı	A ECDCBCDABDAEADCECEDCADDCEAEBBAC

10.SINIF TARAMA-1 (1.OTURUM)			
DERSLERE GÖRE BAŞARI ANALİZİ			
	S	D	Y B%
TYT Türkçe	30	25	3 83
Türkçe	30	25	3 83
Edebiyatın tarih ve din ile ilişkisi	3	3	0 100
Türk edebiyatının tarihi dönemleri	5	4	1 80
Türkçenin tarihi gelişimi	3	2	0 67
Dede Korkut hikâyelerinden bir örnek	2	2	0 100
İki halk hikâyesi örneği	1	1	0 100
Bir mesnevi örneği	2	2	0 100
Metindeki anlam biçimleri ve tekniklerinin işlevlerini belirler.	1	1	0 100
Metni yorumlar.	8	6	1 75
Metinlerden hareketle dil bilgisi çalışmaları yapar.	5	4	1 80
TYT Sosyal	30	21	4 70
Tarih-1	10	9	1 90
Türklerin Anadolu ya yerleşmeye başlaması ile Türkiye Selçuklu Devleti nin yıkılışı arasındaki süreçte meydana gelen	1	1	0 100
Anadolu daki ilk Türk siyasi teşekküllerinin birbirleriyle ve çevre devletlerle olan ilişkilerini uzlaşma ve çatışma bağl	3	3	0 100
Anadolu ya yapılan Türk göçlerinin sosyokültürel etkilerini analiz eder.	1	1	0 100
Türklerin Anadolu da devletleşme sürecini etkileyen faktörleri açıklar.	3	2	1 67
İslam dünyasının korunması bağlamında Türkiye Selçuklu Devleti ve Eyyubi Devleti nin Haçlılarla yaptıkları mücadele	2	2	0 100
Coğrafya-1	10	8	2 80
Dünya nın tektonik oluşumunu açıklar.	2	2	0 100
Jeolojik zamanların özelliklerini tektonik olaylarla ilişkilendirerek açıklar.	1	0	1 0
İç kuvvetleri; yer şekillerinin oluşum sürecine etkileri açısından açıklar.	5	5	0 100
Kayaçların özellikleri ile yeryüzü şekillerinin oluşum süreçlerini ilişkilendirir.	2	1	1 50
Felsefe	5	0	1 0
Felsefenin anlamını açıklar.	2	0	0 0
Felsefi düşüncenin özelliklerini açıklar.	3	0	1 0
Din Kül. ve Ahl. Bil.	5	4	0 80
Allah inancının insan hayatındaki yeri ve önemini yorumlar.	1	1	0 100
Allah ın varlığı ve birliği konusunda akli ve nakli delilleri analiz eder.	2	2	0 100
İnsanın özelliklerini ayetlerle açıklar.	1	1	0 100
İsim ve sıfatlarının yansımalarıyla Allah ı tanır.	1	0	0 0
TYT Matematik	30	6	11 20
Matematik-1	30	6	11 20
Pascal üçgenini açıklar.	1	0	1 0
Binom açılımını yapar.	2	1	1 50
Olayların gerçekleşme sayısını toplama ve çarpma yöntemlerini kullanarak hesaplar.	12	3	4 25
n elemanlı bir kümenin r tane elemanın kaç farklı şekilde seçilebileceğini hesaplar.	12	2	5 17
Sınırlı sayıda tekrarlayan nesnelerin dizilişlerini (permütasyonlarını) açıklayarak problemler çözer.	2	0	0 0
n çeşit nesne ile oluşturulabilecek r li dizilişlerin (permütasyonların) kaç farklı şekilde yapılabileceğini hesaplar.	1	0	0 0
TYT Fen	30	12	9 40
Fizik	10	4	5 40
Elektrik akımı, direnç ve potansiyel farkı kavramlarını açıklar.	2	0	2 0
Katı bir iletkenin direncinin bağlı olduğu değişkenleri analiz eder.	2	1	1 50
Elektrik Akımı, direnç ve potansiyel farkı arasındaki ilişkiyi analiz eder	4	1	2 25
Üreteçlerin seri ve paralel bağlanma gerekliliklerini açıklar.	2	2	0 100
Kimya	10	1	1 10
Kimyanın temel kanunlarını açıklar.	5	0	1 0
Mol kavramını açıklar.	5	1	0 20
Biyoloji	10	7	3 70
Eşeysiz üremeyi örneklerle açıklar.	3	2	1 67
Mitozu açıklar.	5	3	2 60
Canlılarda hücre bölünmesinin gerekliliğini açıklar.	2	2	0 100

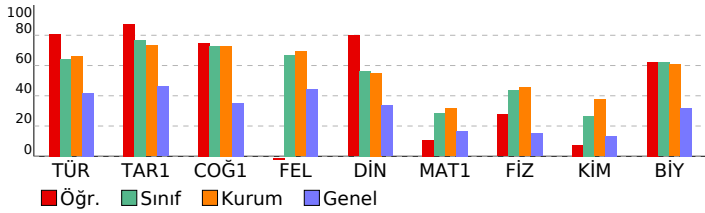

SINAV SONUÇ BELGESİ										10.SINIF TARAMA-1 (1.OTURUM)																			
İZMİR / ALİAĞA / Alp Oğuz Anadolu Lisesi										DERSLERE GÖRE BAŞARI ANALİZİ																			
Öğrenci					Numara		Sınıf			S D Y B%																			
ALPEREN İŞLER					474		10A			TYT Türkçe																			
Puan Türü					Puan		Genel Ort.		Dereceler			Türkçe																	
TYT					267,223		218,440		Snf	Kurum	İlçe	İl	Genel			Türk edebiyatının tarihi dönemleri													
Puanı Hesaplanan:					136	136	105	200	3667			Türkçenin tarihi gelişimi																	
Katılımlar:					27	136	136	696	15514			Dede Korkut hikâyelerinden bir örnek																	
Ders										Soru	Doğru	Yanlış	Net	Başarı %	Sınıf Ort.	Kurum Ort.	Genel Ort.			Metin yorumlar.									
Türkçe										30	17	4	16,00	53	19,32	19,77	12,58			İki halk hikâyesi örneği									
Tarih-1										10	6	0	6,00	60	7,70	7,33	4,62			Bir mesnevi örneği									
Coğrafya-1										10	9	0	9,00	90	7,29	7,30	3,51			Edebiyatın tarih ve din ile ilişkisi									
Felsefe										5	1	1	0,75	15	3,35	3,47	2,22			Metinlerden hareketle dil bilgisi çalışmaları yapar.									
Din Kült. ve Ahl. Bil.										5	3	0	3,00	60	2,82	2,76	1,68			Metindeki anlatım biçimleri ve tekniklerinin işlevlerini belirler.									
TYT Sosyal										30	19	1	18,75	63	21,17	20,85	12,02			TYT Sosyal									
Matematik-1										30	9	7	7,25	24	8,50	9,52	5,00			Tarih-1									
Fizik										10	4	3	3,25	33	4,35	4,56	1,52			Anadolu ya yapılan Türk göçlerinin sosyokültürel etkilerini analiz eder.									
Kimya										10	4	4	3,00	30	2,68	3,76	1,33			Anadolu'daki ilk Türk siyasi teşekküllerinin birbirleriyle ve çevre devletlerle olan ilişkilerini uzlaşma ve çatışma bağları açısından açıklar.									
Biyoloji										10	6	3	5,25	53	6,19	6,08	3,18			Türklerin Anadolu'da devletleşme sürecini etkileyen faktörleri açıklar.									
TYT Fen										30	14	10	11,50	38	13,22	14,40	6,03			İslam dünyasının korunması bağlamında Türkiye Selçuklu Devleti ve Eyyubi Devleti'nin Haçlılarla yaptıkları mücadeleyi açıklar.									
Toplam:										120	59	22	53,50	45	61,90	64,30	34,80			Türklerin Anadolu'da yerleşmeye başlaması ile Türkiye Selçuklu Devleti'nin yıkılışı arasındaki süreçte meydana gelen olayları açıklar.									
Soru No										123456789012345678901234567890										Coğrafya-1									
TYT Türkçe										ADAA cCBD CEEEb bEB BeA DE										Dünya'nın tektonik oluşumunu açıklar.									
Cevap Anahtarı										B ADAABDCBDBCCEEECBEBEBEBECEDEAC										İç kuvvetleri; yer şekillerinin oluşum sürecini etkilediğini açıklar.									
TYT Sosyal										DA CBBEA BEBDDBCb E AB E										Kayaçların özellikleri ile yeryüzü şekillerinin oluşum süreçlerini ilişkilendirir.									
Cevap Anahtarı										B CDADCACBBEAEBEBDDDBCCAEBBDABDE										Jeolojik zamanların özelliklerini tektonik olaylarla ilişkilendirerek açıklar.									
TYT Matematik										D dd E eEA Ebc cD Bb a E										Felsefe									
Cevap Anahtarı										B DECCBAEBCEABCEBDAADCBDBADEDCB										Felsefi düşüncenin özelliklerini açıklar.									
TYT Fen										cBCCbb D b aCdDCEd CEbEBB acD										Felsefenin anlamını açıklar.									
Cevap Anahtarı										B DBCCDABDECADECEDCEACEAEBBACDD										Din Kült. ve Ahl. Bil.									

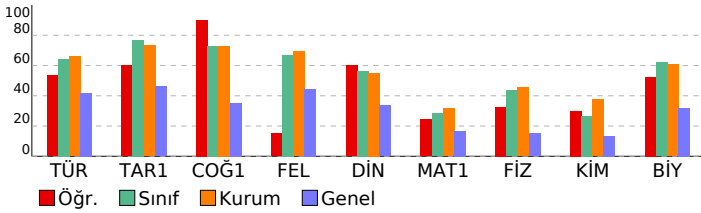

SINAV SONUÇ BELGESİ										10.SINIF TARAMA-1 (1.OTURUM)																			
İZMİR / ALİAĞA / Alp Oğuz Anadolu Lisesi										DERSLERE GÖRE BAŞARI ANALİZİ																			
Öğrenci					Numara		Sınıf			S D Y B%																			
ALPEREN İŞLER					474		10A			TYT Türkçe																			
Puan Türü					Puan		Genel Ort.		Dereceler			Türkçe																	
TYT					267,223		218,440		Snf	Kurum	İlçe	İl	Genel			Türk edebiyatının tarihi dönemleri													
Puanı Hesaplanan:					136	136	105	200	3667			Türkçenin tarihi gelişimi																	
Katılımlar:					27	136	136	696	15514			Dede Korkut hikâyelerinden bir örnek																	
Ders										Soru	Doğru	Yanlış	Net	Başarı %	Sınıf Ort.	Kurum Ort.	Genel Ort.			Metin yorumlar.									
Türkçe										30	17	4	16,00	53	19,32	19,77	12,58			İki halk hikâyesi örneği									
Tarih-1										10	6	0	6,00	60	7,70	7,33	4,62			Bir mesnevi örneği									
Coğrafya-1										10	9	0	9,00	90	7,29	7,30	3,51			Edebiyatın tarih ve din ile ilişkisi									
Felsefe										5	1	1	0,75	15	3,35	3,47	2,22			Metinlerden hareketle dil bilgisi çalışmaları yapar.									
Din Kült. ve Ahl. Bil.										5	3	0	3,00	60	2,82	2,76	1,68			Metindeki anlatım biçimleri ve tekniklerinin işlevlerini belirler.									
TYT Sosyal										30	19	1	18,75	63	21,17	20,85	12,02			TYT Sosyal									
Matematik-1										30	9	7	7,25	24	8,50	9,52	5,00			Tarih-1									
Fizik										10	4	3	3,25	33	4,35	4,56	1,52			Anadolu ya yapılan Türk göçlerinin sosyokültürel etkilerini analiz eder.									
Kimya										10	4	4	3,00	30	2,68	3,76	1,33			Anadolu'daki ilk Türk siyasi teşekküllerinin birbirleriyle ve çevre devletlerle olan ilişkilerini uzlaşma ve çatışma bağları açısından açıklar.									
Biyoloji										10	6	3	5,25	53	6,19	6,08	3,18			Türklerin Anadolu'da devletleşme sürecini etkileyen faktörleri açıklar.									
TYT Fen										30	14	10	11,50	38	13,22	14,40	6,03			İslam dünyasının korunması bağlamında Türkiye Selçuklu Devleti ve Eyyubi Devleti'nin Haçlılarla yaptıkları mücadeleyi açıklar.									
Toplam:										120	59	22	53,50	45	61,90	64,30	34,80			Türklerin Anadolu'da yerleşmeye başlaması ile Türkiye Selçuklu Devleti'nin yıkılışı arasındaki süreçte meydana gelen olayları açıklar.									
Soru No										123456789012345678901234567890										Coğrafya-1									
TYT Türkçe										ADAA cCBD CEEEb bEB BeA DE										Dünya'nın tektonik oluşumunu açıklar.									
Cevap Anahtarı										B ADAABDCBDBCCEEECBEBEBEBECEDEAC										İç kuvvetleri; yer şekillerinin oluşum sürecini etkilediğini açıklar.									
TYT Sosyal										DA CBBEA BEBDDBCb E AB E										Kayaçların özellikleri ile yeryüzü şekillerinin oluşum süreçlerini ilişkilendirir.									
Cevap Anahtarı										B CDADCACBBEAEBEBDDDBCCAEBBDABDE										Jeolojik zamanların özelliklerini tektonik olaylarla ilişkilendirerek açıklar.									
TYT Matematik										D dd E eEA Ebc cD Bb a E										Felsefe									
Cevap Anahtarı										B DECCBAEBCEABCEBDAADCBDBADEDCB										Felsefi düşüncenin özelliklerini açıklar.									
TYT Fen										cBCCbb D b aCdDCEd CEbEBB acD										Felsefenin anlamını açıklar.									
Cevap Anahtarı										B DBCCDABDECADECEDCEACEAEBBACDD										Din Kült. ve Ahl. Bil.									

SINAV SONUÇ BELGESİ							
İZMİR / ALIĞA / Alp Oğuz Anadolu Lisesi							
Öğrenci				Numara		Sınıf	
AZİZE ŞANCI				579		10A	
Puan Türü	Puan	Genel Ort.	Dereceler				
			Snf	Kurum	İlçe	İl	Genel
TYT	▲ 238,535	218,440	25	123	123	269	5099
	Puanı Hesaplanan:			136	136	670	14749
Katılımlar:			27	136	136	696	15514

Ders	Soru	Doğru	Yanlış	Net	Başarı %	Sınıf Ort.	Kurum Ort.	Genel Ort.
Türkçe	30	17	6	15,50	52	▼ 19,32	▼ 19,77	▲ 12,58
Tarih-1	10	6	4	5,00	50	▼ 7,70	▼ 7,33	▲ 4,62
Coğrafya-1	10	10	0	10,00	100	▲ 7,29	▲ 7,30	▲ 3,51
Felsefe	5	2	2	1,50	30	▼ 3,35	▼ 3,47	▼ 2,22
Din Kül. ve Ahl. Bil.	5	1	4	0,00	0	▼ 2,82	▼ 2,76	▼ 1,68
TYT Sosyal	30	19	10	16,50	55	▼ 21,17	▼ 20,85	▲ 12,02
Matematik-1	30	7	9	4,75	16	▼ 8,50	▼ 9,52	▼ 5,00
Fizik	10	3	4	2,00	20	▼ 4,35	▼ 4,56	▲ 1,52
Kimya	10	2	3	1,25	13	▼ 2,68	▼ 3,76	▼ 1,33
Biyoloji	10	5	4	4,00	40	▼ 6,19	▼ 6,08	▲ 3,18
TYT Fen	30	10	11	7,25	24	▼ 13,22	▼ 14,40	▲ 6,03
Toplam:	120	53	36	44,00	37	▼ 61,90	▼ 64,30	▲ 34,80

Soru No	1234567890123456789012345678901234567890
TYT Türkçe	ADAABDCBDBC cdECeEE E C bca
Cevap Anahtarı	B ADAABDCBDBCCEEECEBEEBEECECDEAC
TYT Sosyal	CcAcaACBcEAEBEEDDBDCdcE BbedaE
Cevap Anahtarı	B CDADCACBBEAEBEEDDBDCCAEEBDABDE
TYT Matematik	ebB E c Bbbcc D AcEa B
Cevap Anahtarı	B DECCBAEBCEABCEBDAADCBDBADEDCB
TYT Fen	DBbC d c db C D ad C dEaBAaDa
Cevap Anahtarı	B DBCCDABDECADECEDCEACEAEBBACDD

10.SINIF TARAMA-1 (1.OTURUM)			
DERSLERE GÖRE BAŞARI ANALİZİ			S D Y B%
TYT Türkçe			30 17 6 57
Türkçe			30 17 6 57
Türk edebiyatının tarihi dönemleri			5 5 0 100
Türkçenin tarihi gelişimi			3 3 0 100
Dede Korkut hikâyelerinden bir örnek			2 2 0 100
Metni yorumlar.			8 3 2 38
İki halk hikâyesi örneği			1 1 0 100
Bir mesnevi örneği			2 0 1 0
Edebiyatın tarih ve din ile ilişkisi			3 2 1 67
Metinlerden hareketle dil bilgisi çalışmaları yapar.			5 1 1 20
Metindeki anlatım biçimleri ve tekniklerinin işlevlerini belirler.			1 0 1 0
TYT Sosyal			30 19 10 63
Tarih-1			10 6 4 60
Anadolu ya yapılan Türk göçlerinin sosyokültürel etkilerini analiz eder.			1 1 0 100
Anadolu'daki ilk Türk siyasi teşekküllerinin birbirleriyle ve çevre devletlerle olan ilişkilerini uzlaşma ve çatışma bağlamında açıklar.			3 2 1 67
Türklerin Anadolu'da devletleşme sürecini etkileyen faktörleri açıklar.			3 1 2 33
İslam dünyasının korunması bağlamında Türkiye Selçuklu Devleti ve Eyyubi Devleti'nin Haçlılarla yaptıkları mücadeleyi analiz eder.			2 2 0 100
Türklerin Anadolu'da yerleşmeye başlaması ile Türkiye Selçuklu Devleti'nin yıkılışı arasındaki süreçte meydana gelen olayları açıklar.			1 0 1 0
Coğrafya-1			10 10 0 100
Dünya'nın tektonik oluşumunu açıklar.			2 2 0 100
İç kuvvetleri; yer şekillerinin oluşum sürecini etkileri açısından açıklar.			5 5 0 100
Kayaçların özellikleri ile yeryüzü şekillerinin oluşum süreçlerini ilişkilendirir.			2 2 0 100
Jeolojik zamanların özelliklerini tektonik olaylarla ilişkilendirerek açıklar.			1 1 0 100
Felsefe			5 2 2 40
Felsefi düşüncenin özelliklerini açıklar.			3 1 2 33
Felsefenin anlamını açıklar.			2 1 0 50
Din Kül. ve Ahl. Bil.			5 1 4 20
İnsanın özelliklerini ayetlerle açıklar.			1 0 1 0
İsim ve sıfatlarının yansımalarıyla Allah'ı tanıtır.			1 0 1 0
Allah'ın varlığı ve birliği konusunda akli ve nakli delilleri analiz eder.			2 1 1 50
Allah'ın insan hayatındaki yeri ve önemini yorumlar.			1 0 1 0
TYT Matematik			30 7 9 23
Matematik-1			30 7 9 23
n elemanlı bir kümenin r tane elemanının kaç farklı şekilde seçilebileceğini hesaplar.			12 2 3 17
Olayların gerçekleşme sayısını toplama ve çarpma yöntemlerini kullanarak hesaplar.			12 3 5 25
Binom açılımını yapar.			2 1 0 50
Sınırlı sayıda tekrarlayan nesnelerin dizilişlerini (permütasyonlarını) açıklayarak problemler çözer.			2 1 0 50
n çeşit nesne ile oluşturulabilecek r li dizilişlerin (permütasyonların) kaç farklı şekilde yapılabileceğini hesaplar.			1 0 0 0
Pascal üçgenini açıklar.			1 0 1 0
TYT Fen			30 10 11 33
Fizik			10 3 4 30
Kati bir iletkenin direncinin bağlı olduğu değişkenleri analiz eder.			2 1 1 50
Elektrik Akımı, direnç ve potansiyel farkı arasındaki ilişkiyi analiz eder			4 2 0 50
Üreteçlerin seri ve paralel bağlanma gerekçelerini açıklar.			2 0 2 0
Elektrik akımı, direnç ve potansiyel farkı kavramlarını açıklar.			2 0 1 0
Kimya			10 2 3 20
Kimyanın temel kanunlarını açıklar.			5 0 3 0
Mol kavramını açıklar.			5 2 0 40
Biyoloji			10 5 4 50
Mitozu açıklar.			5 3 2 60
Canlılarda hücre bölünmesinin gerekliliğini açıklar.			2 1 0 50
Eşeysiz üremeyi örneklerle açıklar.			3 1 2 33

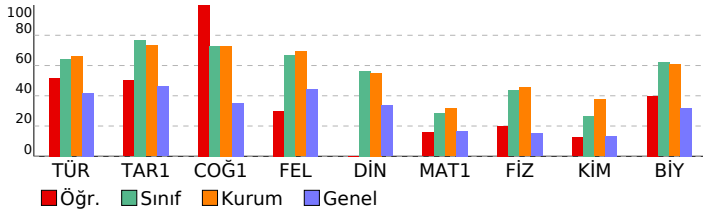

SINAV SONUÇ BELGESİ							
İZMİR / ALIĞA / Alp Oğuz Anadolu Lisesi							
Öğrenci				Numara		Sınıf	
AZRA DÜZGÜN				583		10A	
Puan Türü	Puan	Genel Ort.	Dereceler				
			Snf	Kurum	İlçe	İl	Genel
TYT	▲ 340,608	218,440	5	34	34	52	1332
Puanı Hesaplanan:			136	136	670	14749	
Katılımlar:			27	136	136	696	15514

Ders	Soru	Doğru	Yanlış	Net	Başarı %	Sınıf Ort.	Kurum Ort.	Genel Ort.
Türkçe	30	22	2	21,50	72	▲ 19,32	▲ 19,77	▲ 12,58
Tarih-1	10	8	1	7,75	78	▲ 7,70	▲ 7,33	▲ 4,62
Coğrafya-1	10	9	1	8,75	88	▲ 7,29	▲ 7,30	▲ 3,51
Felsefe	5	3	0	3,00	60	▼ 3,35	▼ 3,47	▲ 2,22
Din Kül. ve Ahl. Bil.	5	1	1	0,75	15	▼ 2,82	▼ 2,76	▼ 1,68
TYT Sosyal	30	21	3	20,25	68	▼ 21,17	▼ 20,85	▲ 12,02
Matematik-1	30	12	0	12,00	40	▲ 8,50	▲ 9,52	▲ 5,00
Fizik	10	8	1	7,75	78	▲ 4,35	▲ 4,56	▲ 1,52
Kimya	10	5	4	4,00	40	▲ 2,68	▲ 3,76	▲ 1,33
Biyoloji	10	10	0	10,00	100	▲ 6,19	▲ 6,08	▲ 3,18
TYT Fen	30	23	5	21,75	73	▲ 13,22	▲ 14,40	▲ 6,03
Toplam:	120	78	10	75,50	63	▲ 61,90	▲ 64,30	▲ 34,80

Soru No	123456789012345678901234567890
TYT Türkçe	EE A AA DCCDBCC DE B EBBECC
Cevap Anahtarı	A EECADAAEDBCDECCDEABEBBBECC
TYT Sosyal	BEeDADC CBDCCeEBEBDDBE Ae B
Cevap Anahtarı	A BECDADCACBDCAEBEBDDBECAEDDAB
TYT Matematik	D B C A DAAD BDD E
Cevap Anahtarı	A DCBDECCBAEBCEABCEBDAADCBDDBADE
TYT Fen	ECcCBCD BDbEbDcCbDC DDCEAEBBAC
Cevap Anahtarı	A ECDCBCDABDAEAEDECDCADDCEAEBBAC

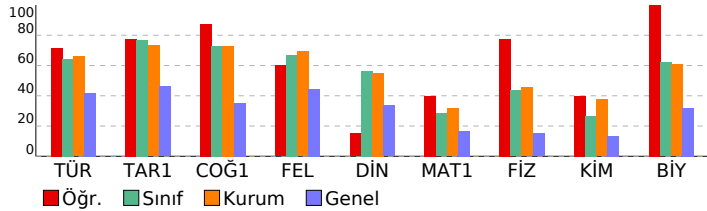

10.SINIF TARAMA-1 (1.OTURUM)			
DERSLERE GÖRE BAŞARI ANALİZİ			S D Y B%
TYT Türkçe			30 22 2 73
Türkçe			30 22 2 73
Edebiyatın tarih ve din ile ilişkisi	3	2	0 67
Türk edebiyatının tarihi dönemleri	5	3	1 60
Türkçenin tarihi gelişimi	3	2	0 67
Dede Korkut hikâyelerinden bir örnek	2	1	1 50
İki halk hikâyesi örneği	1	1	0 100
Bir mesnevi örneği	2	1	0 50
Metindeki anlatım biçimleri ve tekniklerinin işlevlerini belirler.	1	1	0 100
Metni yorumlar.	8	6	0 75
Metinlerden hareketle dil bilgisi çalışmaları yapar.	5	5	0 100
TYT Sosyal			30 21 3 70
Tarih-1			10 8 1 80
Türklerin Anadolu ya yerleşmeye başlaması ile Türkiye Selçuklu Devleti nin yıkılışı arasındaki süreçte meydana gelen	1	1	0 100
Anadolu daki ilk Türk siyasi teşekküllerinin birbirleriyle ve çevre devletlerle olan ilişkilerini uzlaşma ve çatışma bağl	3	3	0 100
Anadolu ya yapılan Türk göçlerinin sosyokültürel etkilerini analiz eder.	1	0	1 0
Türklerin Anadolu da devletleşme sürecini etkileyen faktörleri açıklar.	3	2	0 67
İslam dünyasının korunması bağlamında Türkiye Selçuklu Devleti ve Eyyubi Devleti nin Haçlılarla yaptıkları mücadele	2	2	0 100
Coğrafya-1			10 9 1 90
Dünya nın tektonik oluşumunu açıklar.	2	1	1 50
Jeolojik zamanların özelliklerini tektonik olaylarla ilişkilendirerek açıklar.	1	1	0 100
İç kuvvetleri; yer şekillerinin oluşum sürecine etkileri açısından açıklar.	5	5	0 100
Kayaçların özellikleri ile yeryüzü şekillerinin oluşum süreçlerini ilişkilendirir.	2	2	0 100
Felsefe			5 3 0 60
Felsefenin anlamını açıklar.	2	1	0 50
Felsefi düşüncenin özelliklerini açıklar.	3	2	0 67
Din Kül. ve Ahl. Bil.			5 1 1 20
Allah inancının insan hayatındaki yeri ve önemini yorumlar.	1	0	1 0
Allah ın varlığı ve birliği konusunda akli ve nakli delilleri analiz eder.	2	1	0 50
İnsanın özelliklerini ayetlerle açıklar.	1	0	0 0
İsim ve sıfatlarının yansımalarıyla Allah ı tanıır.	1	0	0 0
TYT Matematik			30 12 0 40
Matematik-1			30 12 0 40
Pascal üçgenini açıklar.	1	1	0 100
Binom açılımını yapar.	2	0	0 0
Olayların gerçekleşme sayısını toplama ve çarpma yöntemlerini kullanarak hesaplar.	12	5	0 42
n elemanlı bir kümenin r tane elemanın kaç farklı şekilde seçilebileceğini hesaplar.	12	6	0 50
Sınırlı sayıda tekrarlayan nesnelerin dizilişlerini (permütasyonlarını) açıklayarak problemler çözer.	2	0	0 0
n çeşit nesne ile oluşturulabilecek r li dizilişlerin (permütasyonların) kaç farklı şekilde yapılabileceğini hesaplar.	1	0	0 0
TYT Fen			30 23 5 77
Fizik			10 8 1 80
Elektrik akımı, direnç ve potansiyel farkı kavramlarını açıklar.	2	2	0 100
Katı bir iletkenin direncinin bağlı olduğu değişkenleri analiz eder.	2	1	1 50
Elektrik Akımı, direnç ve potansiyel farkı arasındaki ilişkiyi analiz eder	4	4	0 100
Üreteçlerin seri ve paralel bağlanma gerekliliklerini açıklar.	2	1	0 50
Kimya			10 5 4 50
Kimyanın temel kanunlarını açıklar.	5	2	3 40
Mol kavramını açıklar.	5	3	1 60
Biyoloji			10 10 0 100
Eşeysiz üremeyi örneklerle açıklar.	3	3	0 100
Mitozu açıklar.	5	5	0 100
Canlılarda hücre bölünmesinin gerekliliğini açıklar.	2	2	0 100

SINAV SONUÇ BELGESİ							
İZMİR / ALIĞA / Alp Oğuz Anadolu Lisesi							
Öğrenci				Numara	Sınıf		
BARANSEL BAYRAMM				609	10A		
Puan Türü	Puan	Genel Ort.	Dereceler				
			Snf	Kurum	İlçe	İl	Genel
TYT	▲ 222,360	218,440	27	130	130	311	6120
	Puanı Hesaplanan:			136	136	670	14749
Katılımlar:			27	136	136	696	15514

Ders	Soru	Doğru	Yanlış	Net	Başarı %	Sınıf Ort.	Kurum Ort.	Genel Ort.
Türkçe	30	15	12	12,00	40	▼ 19,32	▼ 19,77	▼ 12,58
Tarih-1	10	8	1	7,75	78	▲ 7,70	▲ 7,33	▲ 4,62
Coğrafya-1	10	8	1	7,75	78	▲ 7,29	▲ 7,30	▲ 3,51
Felsefe	5	1	1	0,75	15	▼ 3,35	▼ 3,47	▼ 2,22
Din Kül. ve Ahl. Bil.	5	1	1	0,75	15	▼ 2,82	▼ 2,76	▼ 1,68
TYT Sosyal	30	18	4	17,00	57	▼ 21,17	▼ 20,85	▲ 12,02
Matematik-1	30	7	9	4,75	16	▼ 8,50	▼ 9,52	▼ 5,00
Fizik	10	4	6	2,50	25	▼ 4,35	▼ 4,56	▲ 1,52
Kimya	10	1	4	0,00	0	▼ 2,68	▼ 3,76	▼ 1,33
Biyoloji	10	5	5	3,75	38	▼ 6,19	▼ 6,08	▲ 3,18
TYT Fen	30	10	15	6,25	21	▼ 13,22	▼ 14,40	▲ 6,03
Toplam:	120	50	40	40,00	33	▼ 61,90	▼ 64,30	▲ 34,80

Soru No	123456789012345678901234567890
TYT Türkçe	bDAc cCBDBeaEEECBaEcEde DEda
Cevap Anahtarı	B ADAABDCBDBCCEEECBEEBEBECEDEAC
TYT Sosyal	CDAD ACcBEAE EBDDbC Eb Dc
Cevap Anahtarı	B CDADCACBBEAEBEBDDDBCCAEBDABDE
TYT Matematik	dCB bc Dbc C bDeccED
Cevap Anahtarı	B DECCBAEBCEABCEBDAADCBDBADEDCB
TYT Fen	cBCCbddeEacDc b e CEAEaddeDa
Cevap Anahtarı	B DBCCDABDECADECEDCEACEAEBBACDD

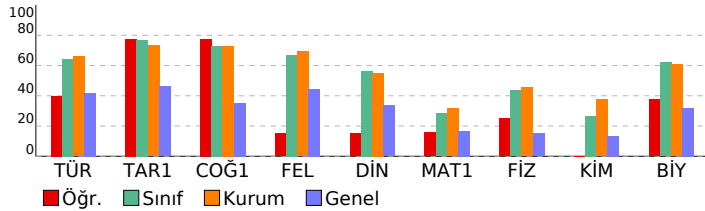

10.SINIF TARAMA-1 (1.OTURUM)			
DERSLERE GÖRE BAŞARI ANALİZİ			S D Y B%
TYT Türkçe			30 15 12 50
Türkçe			30 15 12 50
Türk edebiyatının tarihi dönemleri			5 2 2 40
Türkçenin tarihi gelişimi			3 2 1 67
Dede Korkut hikâyelerinden bir örnek			2 2 0 100
Metni yorumlar.			8 4 4 50
İki halk hikâyesi örneği			1 0 1 0
Bir mesnevi örneği			2 1 1 50
Edebiyatın tarih ve din ile ilişkisi			3 3 0 100
Metinlerden hareketle dil bilgisi çalışmaları yapar.			5 0 3 0
Metindeki anlatım biçimleri ve tekniklerinin işlevlerini belirler.			1 1 0 100
TYT Sosyal			30 18 4 60
Tarih-1			10 8 1 80
Anadolu ya yapılan Türk göçlerinin sosyokültürel etkilerini analiz eder.			1 1 0 100
Anadolu'daki ilk Türk siyasi teşekküllerinin birbirleriyle ve çevre devletlerle olan ilişkilerini uzlaşma ve çatışma bağları			3 3 0 100
Türklerin Anadolu'da devletleşme sürecini etkileyen faktörleri açıklar.			3 2 0 67
İslam dünyasının korunması bağlamında Türkiye Selçuklu Devleti ve Eyyubi Devleti'nin Haçlılarla yaptıkları mücadeleyi			2 1 1 50
Türklerin Anadolu'da yerleşmeye başlaması ile Türkiye Selçuklu Devleti'nin yıkılışı arasındaki süreçte meydana gelen			1 1 0 100
Coğrafya-1			10 8 1 80
Dünya'nın tektonik oluşumunu açıklar.			2 1 1 50
İç kuvvetleri; yer şekillerinin oluşum sürecini etkileden açılarından açıklar.			5 4 0 80
Kayaçların özellikleri ile yeryüzü şekillerinin oluşum süreçlerini ilişkilendirir.			2 2 0 100
Jeolojik zamanların özelliklerini tektonik olaylarla ilişkilendirerek açıklar.			1 1 0 100
Felsefe			5 1 1 20
Felsefi düşüncenin özelliklerini açıklar.			3 1 0 33
Felsefenin anlamını açıklar.			2 0 1 0
Din Kül. ve Ahl. Bil.			5 1 1 20
İnsanın özelliklerini ayetlerle açıklar.			1 0 0 0
İsim ve sıfatlarının yansımalarıyla Allah'ı tanıtır.			1 0 0 0
Allah'ın varlığı ve birliği konusunda akli ve nakli delilleri analiz eder.			2 0 1 0
Allah'ın insan hayatındaki yeri ve önemini yorumlar.			1 1 0 100
TYT Matematik			30 7 9 23
Matematik-1			30 7 9 23
n elemanlı bir kümenin r tane elemanının kaç farklı şekilde seçilebileceğini hesaplar.			12 3 3 25
Olayların gerçekleşme sayısını toplama ve çarpma yöntemlerini kullanarak hesaplar.			12 2 6 17
Binom açılımını yapar.			2 1 0 50
Sınırlı sayıda tekrarlayan nesnelerin dizilişlerini (permütasyonlarını) açıklayarak problemler çözer.			2 0 0 0
n çeşit nesne ile oluşturulabilecek r li dizilişlerin (permütasyonların) kaç farklı şekilde yapılabileceğini hesaplar.			1 0 0 0
Pascal üçgenini açıklar.			1 1 0 100
TYT Fen			30 10 15 33
Fizik			10 4 6 40
Kati bir iletkenin direncinin bağlı olduğu değişkenleri analiz eder.			2 1 1 50
Elektrik Akımı, direnç ve potansiyel farkı arasındaki ilişkiyi analiz eder			4 2 2 50
Üreteçlerin seri ve paralel bağlanma gerekçelerini açıklar.			2 0 2 0
Elektrik akımı, direnç ve potansiyel farkı kavramlarını açıklar.			2 1 1 50
Kimya			10 1 4 10
Kimyanın temel kanunlarını açıklar.			5 1 3 20
Mol kavramını açıklar.			5 0 1 0
Biyoloji			10 5 5 50
Mitozu açıklar.			5 2 3 40
Canlılarda hücre bölünmesinin gerekliliğini açıklar.			2 2 0 100
Eşeysiz üremeyi örneklerle açıklar.			3 1 2 33

SINAV SONUÇ BELGESİ							
İZMİR / ALIĞA / Alp Oğuz Anadolu Lisesi							
Öğrenci				Numara	Sınıf		
BATU SELÇUK				532	10A		
Puan Türü	Puan	Genel Ort.	Dereceler				
			Snf	Kurum	İlçe	İl	Genel
TYT	▲ 316,660	218,440	7	56	56	93	1931
	Puanı Hesaplanan:			136	136	670	14749
Katılımlar:			27	136	136	696	15514

Ders	Soru	Doğru	Yanlış	Net	Başarı %	Sınıf Ort.	Kurum Ort.	Genel Ort.
Türkçe	30	23	5	21,75	73	▲ 19,32	▲ 19,77	▲ 12,58
Tarih-1	10	9	0	9,00	90	▲ 7,70	▲ 7,33	▲ 4,62
Coğrafya-1	10	10	0	10,00	100	▲ 7,29	▲ 7,30	▲ 3,51
Felsefe	5	5	0	5,00	100	▲ 3,35	▲ 3,47	▲ 2,22
Din Kül. ve Ahl. Bil.	5	4	1	3,75	75	▲ 2,82	▲ 2,76	▲ 1,68
TYT Sosyal	30	28	1	27,75	93	▲ 21,17	▲ 20,85	▲ 12,02
Matematik-1	30	7	4	6,00	20	▼ 8,50	▼ 9,52	▲ 5,00
Fizik	10	5	3	4,25	43	▼ 4,35	▼ 4,56	▲ 1,52
Kimya	10	4	1	3,75	38	▲ 2,68	▼ 3,76	▲ 1,33
Biyoloji	10	9	1	8,75	88	▲ 6,19	▲ 6,08	▲ 3,18
TYT Fen	30	18	5	16,75	56	▲ 13,22	▲ 14,40	▲ 6,03
Toplam:	120	76	15	72,25	60	▲ 61,90	▲ 64,30	▲ 34,80

Soru No	1234567890123456789012345678901234567890
TYT Türkçe	dDAcBcBDBCCCEEECB bB BdCECDEAC
Cevap Anahtarı	B ADAABDCBDBCCCEEECBEBEBEBECECDEAC
TYT Sosyal	CDADC CBBEAEBEBDDBDCCAEEBcABDE
Cevap Anahtarı	B CDADCACBBEAEBEBDDBDCCAEEBDABDE
TYT Matematik	c C E d c BDAC B E
Cevap Anahtarı	B DECCBAEBCEABCEBDAADCBDBADEDCB
TYT Fen	cBCCb aDE bD C D E CEAEbBdCDD
Cevap Anahtarı	B DBCCDABDECADECEDCEACEAEbBACDD

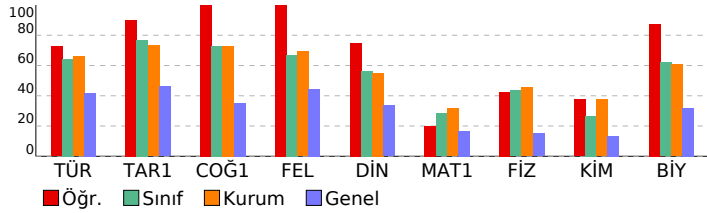

10.SINIF TARAMA-1 (1.OTURUM)			
DERSLERE GÖRE BAŞARI ANALİZİ			S D Y B%
TYT Türkçe			30 23 5 77
Türkçe			30 23 5 77
Türk edebiyatının tarihi dönemleri			5 3 2 60
Türkçenin tarihi gelişimi			3 2 1 67
Dede Korkut hikâyelerinden bir örnek			2 1 0 50
Metni yorumlar.			8 6 1 75
İki halk hikâyesi örneği			1 1 0 100
Bir mesnevi örneği			2 2 0 100
Edebiyatın tarih ve din ile ilişkisi			3 3 0 100
Metinlerden hareketle dil bilgisi çalışmaları yapar.			5 4 1 80
Metindeki anlatım biçimleri ve tekniklerinin işlevlerini belirler.			1 1 0 100
TYT Sosyal			30 28 1 93
Tarih-1			10 9 0 90
Anadolu ya yapılan Türk göçlerinin sosyokültürel etkilerini analiz eder.			1 1 0 100
Anadolu'daki ilk Türk siyasi teşekküllerinin birbirleriyle ve çevre devletlerle olan ilişkilerini uzlaşma ve çatışma bağları			3 3 0 100
Türklerin Anadolu'da devletleşme sürecini etkileyen faktörleri açıklar.			3 2 0 67
İslam dünyasının korunması bağlamında Türkiye Selçuklu Devleti ve Eyyubi Devleti'nin Haçlılarla yaptıkları mücadelede			2 2 0 100
Türklerin Anadolu'da yerleşmeye başlaması ile Türkiye Selçuklu Devleti'nin yıkılışı arasındaki süreçte meydana gelen			1 1 0 100
Coğrafya-1			10 10 0 100
Dünya'nın tektonik oluşumunu açıklar.			2 2 0 100
İç kuvvetleri; yer şekillerinin oluşum sürecini etkileri açısından açıklar.			5 5 0 100
Kayaçların özellikleri ile yeryüzü şekillerinin oluşum süreçlerini ilişkilendirir.			2 2 0 100
Jeolojik zamanların özelliklerini tektonik olaylarla ilişkilendirerek açıklar.			1 1 0 100
Felsefe			5 5 0 100
Felsefi düşüncenin özelliklerini açıklar.			3 3 0 100
Felsefenin anlamını açıklar.			2 2 0 100
Din Kül. ve Ahl. Bil.			5 4 1 80
İnsanın özelliklerini ayetlerle açıklar.			1 0 1 0
İsim ve sıfatlarının yansımalarıyla Allah'ı tanıır.			1 1 0 100
Allah'ın varlığı ve birliği konusunda akli ve nakli delilleri analiz eder.			2 2 0 100
Allah'ın insan hayatındaki yeri ve önemini yorumlar.			1 1 0 100
TYT Matematik			30 7 4 23
Matematik-1			30 7 4 23
n elemanlı bir kümenin r tane elemanının kaç farklı şekilde seçilebileceğini hesaplar.			12 2 3 17
Olayların gerçekleşme sayısını toplama ve çarpma yöntemlerini kullanarak hesaplar.			12 4 1 33
Binom açılımını yapar.			2 0 0 0
Sınırlı sayıda tekrarlayan nesnelerin dizilişlerini (permütasyonlarını) açıklayarak problemler çözer.			2 1 0 50
n çeşit nesne ile oluşturulabilecek r li dizilişlerin (permütasyonların) kaç farklı şekilde yapılabileceğini hesaplar.			1 0 0 0
Pascal üçgenini açıklar.			1 0 0 0
TYT Fen			30 18 5 60
Fizik			10 5 3 50
Kati bir iletkenin direncinin bağlı olduğu değişkenleri analiz eder.			2 1 1 50
Elektrik Akımı, direnç ve potansiyel farkı arasındaki ilişkiyi analiz eder			4 2 2 50
Üreteçlerin seri ve paralel bağlanma gerekçelerini açıklar.			2 1 0 50
Elektrik akımı, direnç ve potansiyel farkı kavramlarını açıklar.			2 1 0 50
Kimya			10 4 1 40
Kimyanın temel kanunlarını açıklar.			5 2 1 40
Mol kavramını açıklar.			5 2 0 40
Biyoloji			10 9 1 90
Mitozu açıklar.			5 4 1 80
Canlılarda hücre bölünmesinin gerekliliğini açıklar.			2 2 0 100
Eşeysiz üremeyi örneklerle açıklar.			3 3 0 100

SINAV SONUÇ BELGESİ							
İZMİR / ALIĞA / Alp Oğuz Anadolu Lisesi							
Öğrenci				Numara		Sınıf	
BERFİN ÖZBAY				507		10A	
Puan Türü	Puan	Genel Ort.	Dereceler				
			Snf	Kurum	İlçe	İl	Genel
TYT	▲ 288,220	218,440	14	85	85	152	2820
Puanı Hesaplanan:			136	136	670	14749	
Katılımlar:			27	136	136	696	15514

Ders	Soru	Doğru	Yanlış	Net	Başarı %	Sınıf Ort.	Kurum Ort.	Genel Ort.
Türkçe	30	21	7	19,25	64	▼ 19,32	▼ 19,77	▲ 12,58
Tarih-1	10	7	2	6,50	65	▼ 7,70	▼ 7,33	▲ 4,62
Coğrafya-1	10	5	4	4,00	40	▼ 7,29	▼ 7,30	▲ 3,51
Felsefe	5	5	0	5,00	100	▲ 3,35	▲ 3,47	▲ 2,22
Din Kül. ve Ahl. Bil.	5	3	1	2,75	55	▼ 2,82	▼ 2,76	▲ 1,68
TYT Sosyal	30	20	7	18,25	61	▼ 21,17	▼ 20,85	▲ 12,02
Matematik-1	30	9	3	8,25	28	▼ 8,50	▼ 9,52	▲ 5,00
Fizik	10	5	4	4,00	40	▼ 4,35	▼ 4,56	▲ 1,52
Kimya	10	5	4	4,00	40	▲ 2,68	▲ 3,76	▲ 1,33
Biyoloji	10	6	4	5,00	50	▼ 6,19	▼ 6,08	▲ 3,18
TYT Fen	30	16	12	13,00	43	▼ 13,22	▼ 14,40	▲ 6,03
Toplam:	120	66	29	58,75	49	▼ 61,90	▼ 64,30	▲ 34,80

Soru No	123456789012345678901234567890
TYT Türkçe	EECAa AdeaBDbCCE EcBEEBBBECECd
Cevap Anahtarı	A EECADAAABDCBDECCDEAEABEEBBBECECC
TYT Sosyal	BEeDac ACBDadeBEaDb EECAEdB AB
Cevap Anahtarı	A BECDADCAcBDCAEBEBDBBECAEDEDAB
TYT Matematik	D BD aC BDDaeDE
Cevap Anahtarı	A DCBDECCBAEBCEABCEBDAADCBDDBADE
TYT Fen	ECceBC bdDAEbDa abCADaCbeEBBaa
Cevap Anahtarı	A ECDCBCDABDAEAEDECDCADDCEAEBBAC

10.SINIF TARAMA-1 (1.OTURUM)			
DERSLERE GÖRE BAŞARI ANALİZİ			S D Y B%
TYT Türkçe			30 21 7 70
Türkçe			30 21 7 70
Edebiyatın tarih ve din ile ilişkisi	3	3	0 100
Türk edebiyatının tarihi dönemleri	5	2	3 40
Türkçenin tarihi gelişimi	3	1	1 33
Dede Korkut hikâyelerinden bir örnek	2	1	1 50
İki halk hikâyesi örneği	1	1	0 100
Bir mesnevi örneği	2	2	0 100
Metindeki anlatım biçimleri ve tekniklerinin işlevlerini belirler.	1	0	0 0
Metni yorumlar.	8	7	1 88
Metinlerden hareketle dil bilgisi çalışmaları yapar.	5	4	1 80
TYT Sosyal			30 20 7 67
Tarih-1			10 7 2 70
Türklerin Anadolu ya yerleşmeye başlaması ile Türkiye Selçuklu Devleti nin yıkılışı arasındaki süreçte meydana gelen	1	1	0 100
Anadolu daki ilk Türk siyasi teşekküllerinin birbirleriyle ve çevre devletlerle olan ilişkilerini uzlaşma ve çatışma bağl	3	3	0 100
Anadolu ya yapılan Türk göçlerinin sosyokültürel etkilerini analiz eder.	1	0	1 0
Türklerin Anadolu da devletleşme sürecini etkileyen faktörleri açıklar.	3	1	1 33
İslam dünyasının korunması bağlamında Türkiye Selçuklu Devleti ve Eyyubi Devleti nin Haçlılarla yaptıkları mücadele	2	2	0 100
Coğrafya-1			10 5 4 50
Dünya nin tektonik oluşumunu açıklar.	2	1	1 50
Jeolojik zamanların özelliklerini tektonik olaylarla ilişkilendirerek açıklar.	1	0	1 0
İç kuvvetleri; yer şekillerinin oluşum sürecine etkileri açısından açıklar.	5	4	0 80
Kayaçların özellikleri ile yeryüzü şekillerinin oluşum süreçlerini ilişkilendirir.	2	2	0 100
Felsefe			5 5 0 100
Felsefenin anlamını açıklar.	2	2	0 100
Felsefi düşüncenin özelliklerini açıklar.	3	3	0 100
Din Kül. ve Ahl. Bil.			5 3 1 60
Allah inancının insan hayatındaki yeri ve önemini yorumlar.	1	1	0 100
Allah ın varlığı ve birliği konusunda akli ve nakli delilleri analiz eder.	2	1	1 50
İnsanın özelliklerini ayetlerle açıklar.	1	0	0 0
İsim ve sıfatlarının yansımalarıyla Allah ı tanır.	1	1	0 100
TYT Matematik			30 9 3 30
Matematik-1			30 9 3 30
Pascal üçgenini açıklar.	1	1	0 100
Binom açılımını yapar.	2	0	0 0
Olayların gerçekleşme sayısını toplama ve çarpma yöntemlerini kullanarak hesaplar.	12	3	3 25
n elemanlı bir kümenin r tane elemanın kaç farklı şekilde seçilebileceğini hesaplar.	12	5	0 42
Sınırlı sayıda tekrarlayan nesnelerin dizilişlerini (permütasyonlarını) açıklayarak problemler çözer.	2	0	0 0
n çeşit nesne ile oluşturulabilecek r li dizilişlerin (permütasyonların) kaç farklı şekilde yapılabileceğini hesaplar.	1	0	0 0
TYT Fen			30 16 12 53
Fizik			10 5 4 50
Elektrik akımı, direnç ve potansiyel farkı kavramlarını açıklar.	2	2	0 100
Katı bir iletkenin direncinin bağlı olduğu değişkenleri analiz eder.	2	0	2 0
Elektrik Akımı, direnç ve potansiyel farkı arasındaki ilişkiyi analiz eder	4	2	1 50
Üreteçlerin seri ve paralel bağlanma gerekliliklerini açıklar.	2	1	1 50
Kimya			10 5 4 50
Kimyanın temel kanunlarını açıklar.	5	3	2 60
Mol kavramını açıklar.	5	2	2 40
Biyoloji			10 6 4 60
Eşeysiz üremeyi örneklerle açıklar.	3	1	2 33
Mitozu açıklar.	5	4	1 80
Canlılarda hücre bölünmesinin gerekliliğini açıklar.	2	1	1 50

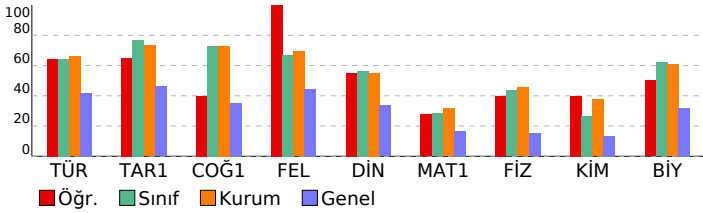

SINAV SONUÇ BELGESİ							
İZMİR / ALIĞA / Alp Oğuz Anadolu Lisesi							
Öğrenci			Numara	Sınıf			
BERFİN POSTALLI			410	10A			
Puan Türü	Puan	Genel Ort.	Dereceler				
			Snf	Kurum	İlçe	İl	Genel
TYT	▲ 285,263	218,440	15	88	88	157	2941
	Puanı Hesaplanan:		136	136	670	14749	
Katılımlar:			27	136	136	696	15514

Ders	Soru	Doğru	Yanlış	Net	Başarı %	Sınıf Ort.	Kurum Ort.	Genel Ort.
Türkçe	30	19	11	16,25	54	▼ 19,32	▼ 19,77	▲ 12,58
Tarih-1	10	10	0	10,00	100	▲ 7,70	▲ 7,33	▲ 4,62
Coğrafya-1	10	10	0	10,00	100	▲ 7,29	▲ 7,30	▲ 3,51
Felsefe	5	3	2	2,50	50	▼ 3,35	▼ 3,47	▲ 2,22
Din Kül. ve Ahl. Bil.	5	4	1	3,75	75	▲ 2,82	▲ 2,76	▲ 1,68
TYT Sosyal	30	27	3	26,25	88	▲ 21,17	▲ 20,85	▲ 12,02
Matematik-1	30	8	3	7,25	24	▼ 8,50	▼ 9,52	▲ 5,00
Fizik	10	7	3	6,25	63	▲ 4,35	▲ 4,56	▲ 1,52
Kimya	10	0	1	-0,25	-3	▼ 2,68	▼ 3,76	▼ 1,33
Biyoloji	10	7	3	6,25	63	▲ 6,19	▲ 6,08	▲ 3,18
TYT Fen	30	14	7	12,25	41	▼ 13,22	▼ 14,40	▲ 6,03
Toplam:	120	68	24	62,00	52	▲ 61,90	▼ 64,30	▲ 34,80

Soru No	1234567890123456789012345678901234567890
TYT Türkçe	dEeADAAeDeBDEdCEDEcBEEeBaEedCd
Cevap Anahtarı	A EECADAAEDBCDECEDEABEEBBECC
TYT Sosyal	BECADACBDCAEEBEBDBgBbAEEDAB
Cevap Anahtarı	A BECDADACBDCAEEBEBDBEBCAEDEDAB
TYT Matematik	DCBD BD DDC cd
Cevap Anahtarı	A DCBDECCBAEBCEABCEBDAADCBDBADE
TYT Fen	ECDCBcbbed b DaCEAaBBaa
Cevap Anahtarı	A ECDCBCDABDAEAEDECDCADDCEAEBBAC

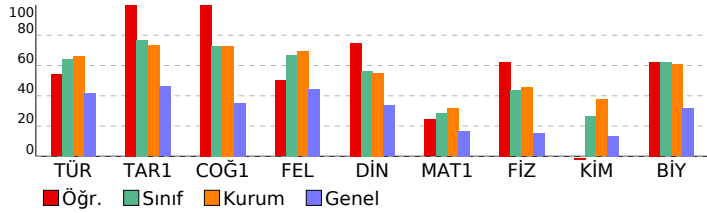

10.SINIF TARAMA-1 (1.OTURUM)			
DERSLERE GÖRE BAŞARI ANALİZİ			S D Y B%
TYT Türkçe			30 19 11 63
Türkçe			30 19 11 63
Edebiyatın tarih ve din ile ilişkisi	3	1	2 33
Türk edebiyatının tarihi dönemleri	5	3	2 60
Türkçenin tarihi gelişimi	3	3	0 100
Dede Korkut hikâyelerinden bir örnek	2	2	0 100
İki halk hikâyesi örneği	1	0	1 0
Bir mesnevi örneği	2	2	0 100
Metindeki anlatım biçimleri ve tekniklerinin işlevlerini belirler.	1	1	0 100
Metni yorumlar.	8	5	3 63
Metinlerden hareketle dil bilgisi çalışmaları yapar.	5	2	3 40
TYT Sosyal			30 27 3 90
Tarih-1			10 10 0 100
Türklerin Anadolu ya yerleşmeye başlaması ile Türkiye Selçuklu Devleti nin yıkılışı arasındaki süreçte meydana gelen	1	1	0 100
Anadolu daki ilk Türk siyasi teşekküllerinin birbirleriyle ve çevre devletlerle olan ilişkilerini uzlaşma ve çatışma bağl	3	3	0 100
Anadolu ya yapılan Türk göçlerinin sosyokültürel etkilerini analiz eder.	1	1	0 100
Türklerin Anadolu da devletleşme sürecini etkileyen faktörleri açıklar.	3	3	0 100
İslam dünyasının korunması bağlamında Türkiye Selçuklu Devleti ve Eyyubi Devleti nin Haçlılarla yaptıkları mücadele	2	2	0 100
Coğrafya-1			10 10 0 100
Dünya nin tektonik oluşumunu açıklar.	2	2	0 100
Jeolojik zamanların özelliklerini tektonik olaylarla ilişkilendirerek açıklar.	1	1	0 100
İç kuvvetleri; yer şekillerinin oluşum sürecine etkileri açısından açıklar.	5	5	0 100
Kayaçların özellikleri ile yeryüzü şekillerinin oluşum süreçlerini ilişkilendirir.	2	2	0 100
Felsefe			5 3 2 60
Felsefenin anlamını açıklar.	2	1	1 50
Felsefi düşüncenin özelliklerini açıklar.	3	2	1 67
Din Kül. ve Ahl. Bil.			5 4 1 80
Allah inancının insan hayatındaki yeri ve önemini yorumlar.	1	0	1 0
Allah ın varlığı ve birliği konusunda akli ve nakli delilleri analiz eder.	2	2	0 100
İnsanın özelliklerini ayetlerle açıklar.	1	1	0 100
İsim ve sıfatlarının yansımalarıyla Allah ı tanır.	1	1	0 100
TYT Matematik			30 8 3 27
Matematik-1			30 8 3 27
Pascal üçgenini açıklar.	1	1	0 100
Binom açılımını yapar.	2	1	0 50
Olayların gerçekleşme sayısını toplama ve çarpma yöntemlerini kullanarak hesaplar.	12	3	2 25
n elemanlı bir kümenin r tane elemanın kaç farklı şekilde seçilebileceğini hesaplar.	12	3	1 25
Sınırlı sayıda tekrarlayan nesnelerin dizilişlerini (permütasyonlarını) açıklayarak problemler çözer.	2	0	0 0
n çeşit nesne ile oluşturulabilecek r li dizilişlerin (permütasyonların) kaç farklı şekilde yapılabileceğini hesaplar.	1	0	0 0
TYT Fen			30 14 7 47
Fizik			10 7 3 70
Elektrik akımı, direnç ve potansiyel farkı kavramlarını açıklar.	2	2	0 100
Katı bir iletkenin direncinin bağlı olduğu değişkenleri analiz eder.	2	2	0 100
Elektrik Akımı, direnç ve potansiyel farkı arasındaki ilişkiyi analiz eder	4	2	2 50
Üreteçlerin seri ve paralel bağlanma gerekliliklerini açıklar.	2	1	1 50
Kimya			10 0 1 0
Kimyanın temel kanunlarını açıklar.	5	0	1 0
Mol kavramını açıklar.	5	0	0 0
Biyoloji			10 7 3 70
Eşeysiz üremeyi örneklerle açıklar.	3	1	2 33
Mitozu açıklar.	5	5	0 100
Canlılarda hücre bölünmesinin gerekliliğini açıklar.	2	1	1 50

SINAV SONUÇ BELGESİ							
İZMİR / ALIĞA / Alp Oğuz Anadolu Lisesi							
Öğrenci			Numara	Sınıf			
BEYZA ÇAVAŞ			520	10A			
Puan Türü	Puan	Genel Ort.	Dereceler				
			Snf	Kurum	İlçe	İl	Genel
TYT	▲ 251,693	218,440	23	114	114	233	4379
	Puanı Hesaplanan:		136	136	670	14749	
Katılımlar:			27	136	136	696	15514

Ders	Soru	Doğru	Yanlış	Net	Başarı %	Sınıf Ort.	Kurum Ort.	Genel Ort.
Türkçe	30	14	16	10,00	33	▼ 19,32	▼ 19,77	▼ 12,58
Tarih-1	10	6	3	5,25	53	▼ 7,70	▼ 7,33	▲ 4,62
Coğrafya-1	10	7	3	6,25	63	▼ 7,29	▼ 7,30	▲ 3,51
Felsefe	5	2	3	1,25	25	▼ 3,35	▼ 3,47	▼ 2,22
Din Kül. ve Ahl. Bil.	5	3	2	2,50	50	▼ 2,82	▼ 2,76	▲ 1,68
TYT Sosyal	30	18	11	15,25	51	▼ 21,17	▼ 20,85	▲ 12,02
Matematik-1	30	6	9	3,75	13	▼ 8,50	▼ 9,52	▼ 5,00
Fizik	10	7	3	6,25	63	▲ 4,35	▲ 4,56	▲ 1,52
Kimya	10	9	1	8,75	88	▲ 2,68	▲ 3,76	▲ 1,33
Biyoloji	10	10	0	10,00	100	▲ 6,19	▲ 6,08	▲ 3,18
TYT Fen	30	26	4	25,00	83	▲ 13,22	▲ 14,40	▲ 6,03
Toplam:	120	64	40	54,00	45	▼ 61,90	▼ 64,30	▲ 34,80

Soru No	123456789012345678901234567890
TYT Türkçe	ADAcBcCcDBeCbEdBbaabBEaEaDbce
Cevap Anahtarı	B ADAABDCBDBCCEEECEBEEBECECDEAC
TYT Sosyal	CDAc eCbDEAEbDbDBDabeEEcebBDE
Cevap Anahtarı	B CDADACBBEAEBEBDDDBDCAEEBDBABDE
TYT Matematik	DdddAEa bA DEaad
Cevap Anahtarı	B DECCBAEBCEABCEBDAADCBDDBAEDDCB
TYT Fen	cBCCDAdDeDAdCEDCEdACEAEBBACDD
Cevap Anahtarı	B DBCCDABDECADECEDCEACEAEBBACDD

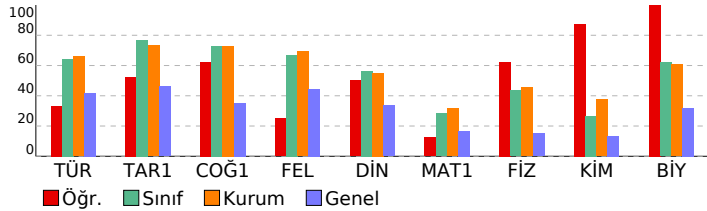

10.SINIF TARAMA-1 (1.OTURUM)			
DERSLERE GÖRE BAŞARI ANALİZİ			S D Y B%
TYT Türkçe			30 14 16 47
Türkçe			30 14 16 47
Türk edebiyatının tarihi dönemleri			5 3 2 60
Türkçenin tarihi gelişimi			3 2 1 67
Dede Korkut hikâyelerinden bir örnek			2 1 1 50
Metni yorumlar.			8 3 5 38
İki halk hikâyesi örneği			1 0 1 0
Bir mesnevi örneği			2 1 1 50
Edebiyatın tarih ve din ile ilişkisi			3 1 2 33
Metinlerden hareketle dil bilgisi çalışmaları yapar.			5 2 3 40
Metindeki anlatım biçimleri ve tekniklerinin işlevlerini belirler.			1 1 0 100
TYT Sosyal			30 18 11 60
Tarih-1			10 6 3 60
Anadolu ya yapılan Türk göçlerinin sosyokültürel etkilerini analiz eder.			1 1 0 100
Anadolu'daki ilk Türk siyasi teşekküllerinin birbirleriyle ve çevre devletlerle olan ilişkilerini uzlaşma ve çatışma bağlamında açıklar.			3 3 0 100
Türklerin Anadolu'da devletleşme sürecini etkileyen faktörleri açıklar.			3 0 2 0
İslam dünyasının korunması bağlamında Türkiye Selçuklu Devleti ve Eyyubi Devleti'nin Haçlılarla yaptıkları mücadeleyi analiz eder.			2 2 0 100
Türklerin Anadolu'da yerleşmeye başlaması ile Türkiye Selçuklu Devleti'nin yıkılışı arasındaki süreçte meydana gelen olayları açıklar.			1 0 1 0
Coğrafya-1			10 7 3 70
Dünya'nın tektonik oluşumunu açıklar.			2 2 0 100
İç kuvvetleri; yer şekillerinin oluşum sürecini etkileden faktörleri açıklar.			5 3 2 60
Kayaçların özellikleri ile yeryüzü şekillerinin oluşum süreçlerini ilişkilendirir.			2 2 0 100
Jeolojik zamanların özelliklerini tektonik olaylarla ilişkilendirerek açıklar.			1 0 1 0
Felsefe			5 2 3 40
Felsefi düşüncenin özelliklerini açıklar.			3 1 2 33
Felsefenin anlamını açıklar.			2 1 1 50
Din Kül. ve Ahl. Bil.			5 3 2 60
İnsanın özelliklerini ayetlerle açıklar.			1 0 1 0
İsim ve sıfatlarının yansımalarıyla Allah'ı tanıtır.			1 0 1 0
Allah'ın varlığı ve birliği konusunda akli ve nakli delilleri analiz eder.			2 2 0 100
Allah'ın insan hayatındaki yeri ve önemini yorumlar.			1 1 0 100
TYT Matematik			30 6 9 20
Matematik-1			30 6 9 20
n elemanlı bir kümenin r tane elemanının kaç farklı şekilde seçilebileceğini hesaplar.			12 2 1 17
Olayların gerçekleşme sayısını toplama ve çarpma yöntemlerini kullanarak hesaplar.			12 2 4 17
Binom açılımını yapar.			2 0 2 0
Sınırlı sayıda tekrarlayan nesnelerin dizilişlerini (permütasyonlarını) açıklayarak problemler çözer.			2 2 0 100
n çeşit nesne ile oluşturulabilecek r li dizilişlerin (permütasyonların) kaç farklı şekilde yapılabileceğini hesaplar.			1 0 1 0
Pascal üçgenini açıklar.			1 0 1 0
TYT Fen			30 26 4 87
Fizik			10 7 3 70
Kati bir iletkenin direncinin bağlı olduğu değişkenleri analiz eder.			2 1 1 50
Elektrik Akımı, direnç ve potansiyel farkı arasındaki ilişkiyi analiz eder			4 3 1 75
Üreticilerin seri ve paralel bağlanma gerekçelerini açıklar.			2 2 0 100
Elektrik akımı, direnç ve potansiyel farkı kavramlarını açıklar.			2 1 1 50
Kimya			10 9 1 90
Kimyanın temel kanunlarını açıklar.			5 4 1 80
Mol kavramını açıklar.			5 5 0 100
Biyoloji			10 10 0 100
Mitozu açıklar.			5 5 0 100
Canlılarda hücre bölünmesinin gerekliliğini açıklar.			2 2 0 100
Eşeysiz üremeyi örneklerle açıklar.			3 3 0 100

SINAV SONUÇ BELGESİ							
İZMİR / ALİAĞA / Alp Oğuz Anadolu Lisesi							
Öğrenci				Numara	Sınıf		
BURAK TAŞ				394	10A		
Puan Türü	Puan	Genel Ort.	Dereceler				
			Snf	Kurum	İlçe	İl	Genel
TYT	366,550	218,440	2	15	15	23	843
Puanı Hesaplanan:			136	136	670	14749	
Katılımlar:			27	136	136	696	15514

Ders	Soru	Doğru	Yanlış	Net	Başarı %	Sınıf Ort.	Kurum Ort.	Genel Ort.
Türkçe	30	26	4	25,00	83	▲19,32	▲19,77	▲12,58
Tarih-1	10	10	0	10,00	100	▲7,70	▲7,33	▲4,62
Coğrafya-1	10	9	1	8,75	88	▲7,29	▲7,30	▲3,51
Felsefe	5	4	1	3,75	75	▲3,35	▲3,47	▲2,22
Din Kül. ve Ahl. Bil.	5	5	0	5,00	100	▲2,82	▲2,76	▲1,68
TYT Sosyal	30	28	2	27,50	92	▲21,17	▲20,85	▲12,02
Matematik-1	30	16	10	13,50	45	▲8,50	▲9,52	▲5,00
Fizik	10	7	3	6,25	63	▲4,35	▲4,56	▲1,52
Kimya	10	6	4	5,00	50	▲2,68	▲3,76	▲1,33
Biyoloji	10	7	3	6,25	63	▲6,19	▲6,08	▲3,18
TYT Fen	30	20	10	17,50	58	▲13,22	▲14,40	▲6,03
Toplam:	120	90	26	83,50	70	▲61,90	▲64,30	▲34,80

Soru No	1234567890123456789012345678901234567890
TYT Türkçe	ADAABDCcDBCCEEEcBEEBcBEbECDEAb
Cevap Anahtarı	B ADAABDCBDBCCEEEcBEEBEBECECDEAC
TYT Sosyal	CDADCACBBEAEBEBDDbDaCAEEcDABDE
Cevap Anahtarı	B CDADCACBBEAEBEBDDbDCCAEEBDABDE
TYT Matematik	a CCBdE eEAa EBD ADbaDDBcDEcaa
Cevap Anahtarı	B DECCBAEBCEABCEBDAADCDBDBADEDCB
TYT Fen	cBCCDAaDeEbDbCdDCEAbCEbEBdAcEd
Cevap Anahtarı	B DBCCDABDECADECEDCEACEAEbBACDD

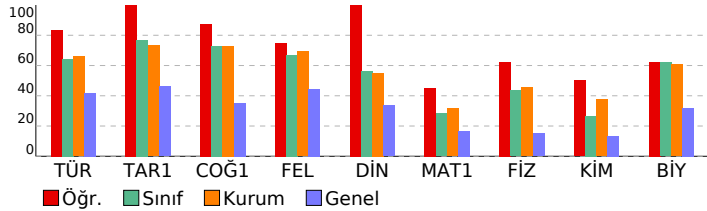

10.SINIF TARAMA-1 (1.OTURUM)			
DERSLERE GÖRE BAŞARI ANALİZİ			S D Y B%
TYT Türkçe			30 26 4 87
Türkçe			30 26 4 87
Türk edebiyatının tarihi dönemleri			5 4 1 80
Türkçenin tarihi gelişimi			3 3 0 100
Dede Korkut hikâyelerinden bir örnek			2 1 1 50
Metin yorumlar.			8 8 0 100
İki halk hikâyesi örneği			1 1 0 100
Bir mesnevi örneği			2 2 0 100
Edebiyatın tarih ve din ile ilişkisi			3 3 0 100
Metinlerden hareketle dil bilgisi çalışmaları yapar.			5 3 2 60
Metindeki anlatım biçimleri ve tekniklerinin işlevlerini belirler.			1 1 0 100
TYT Sosyal			30 28 2 93
Tarih-1			10 10 0 100
Anadolu ya yapılan Türk göçlerinin sosyokültürel etkilerini analiz eder.			1 1 0 100
Anadolu daki ilk Türk siyasi teşekküllerinin birbirleriyle ve çevre devletlerle olan ilişkilerini uzlaşma ve çatışma bağli			3 3 0 100
Türklerin Anadolu da devletleşme sürecini etkileyen faktörleri açıklar.			3 3 0 100
İslam dünyasının korunması bağlamında Türkiye Selçuklu Devleti ve Eyyubi Devleti nin Haçlılarla yaptıkları mücade			2 2 0 100
Türklerin Anadolu ya yerleşmeye başlaması ile Türkiye Selçuklu Devleti nin yıkılışı arasındaki süreçte meydana geli			1 1 0 100
Coğrafya-1			10 9 1 90
Dünya nin tektonik oluşumunu açıklar.			2 2 0 100
İç kuvvetleri; yer şekillerinin oluşum sürecine etkileri açısından açıklar.			5 5 0 100
Kayaçların özellikleri ile yeryüzü şekillerinin oluşum süreçlerini ilişkilendirir.			2 2 0 100
Jeolojik zamanların özelliklerini tektonik olaylarla ilişkilendirerek açıklar.			1 0 1 0
Felsefe			5 4 1 80
Felsefi düşüncenin özelliklerini açıklar.			3 3 0 100
Felsefenin anlamını açıklar.			2 1 1 50
Din Kül. ve Ahl. Bil.			5 5 0 100
İnsanın özelliklerini ayetlerle açıklar.			1 1 0 100
İsim ve sıfatlarının yansımalarıyla Allah ı tanıır.			1 1 0 100
Allah ın varlığı ve birliği konusunda akli ve nakli delilleri analiz eder.			2 2 0 100
Allah ınancının insan hayatındaki yeri ve önemini yorumlar.			1 1 0 100
TYT Matematik			30 16 10 53
Matematik-1			30 16 10 53
n elemanlı bir kümenin r tane elemanın kaç farklı şekilde seçilebileceğini hesaplar.			12 6 4 50
Olayların gerçekleşme sayısını toplama ve çarpma yöntemlerini kullanarak hesaplar.			12 8 3 67
Binom açılımını yapar.			2 1 1 50
Sınırlı sayıda tekrarlayan nesnelerin dizilişlerini (permütasyonlarını) açıklayarak problemler çözer.			2 1 1 50
n çeşit nesne ile oluşturulabilecek r li dizilişlerin (permütasyonların) kaç farklı şekilde yapılabileceğini hesaplar.			1 0 0 0
Pascal üçgenini açıklar.			1 0 1 0
TYT Fen			30 20 10 67
Fizik			10 7 3 70
Kati bir iletkenin direncinin bağlı olduğu değişkenleri analiz eder.			2 1 1 50
Elektrik Akımı, direnç ve potansiyel farkı arasındaki ilişkiyi analiz eder			4 3 1 75
Üreteçlerin seri ve paralel bağlanma gerekçelerini açıklar.			2 2 0 100
Elektrik akımı, direnç ve potansiyel farkı kavramlarını açıklar.			2 1 1 50
Kimya			10 6 4 60
Kimyanın temel kanunlarını açıklar.			5 3 2 60
Mol kavramını açıklar.			5 3 2 60
Biyoloji			10 7 3 70
Mitozu açıklar.			5 3 2 60
Canlılarda hücre bölünmesinin gerekliliğini açıklar.			2 2 0 100
Eşeysiz üremeyi örneklerle açıklar.			3 2 1 67

SINAV SONUÇ BELGESİ							
İZMİR / ALIĞA / Alp Oğuz Anadolu Lisesi							
Öğrenci				Numara		Sınıf	
BUSE KARAKUŞ				96		10A	
Puan Türü	Puan	Genel Ort.	Dereceler				
			Snf	Kurum	İlçe	İl	Genel
TYT	▲ 301,113	218,440	11	72	72	124	2378
	Puanı Hesaplanan:		136	136	670	14749	
Katılımlar:			27	136	136	696	15514

Ders	Soru	Doğru	Yanlış	Net	Başarı %	Sınıf Ort.	Kurum Ort.	Genel Ort.
Türkçe	30	18	10	15,50	52	▼ 19,32	▼ 19,77	▲ 12,58
Tarih-1	10	9	0	9,00	90	▲ 7,70	▲ 7,33	▲ 4,62
Coğrafya-1	10	7	2	6,50	65	▼ 7,29	▼ 7,30	▲ 3,51
Felsefe	5	4	1	3,75	75	▲ 3,35	▲ 3,47	▲ 2,22
Din Kül. ve Ahl. Bil.	5	2	1	1,75	35	▼ 2,82	▼ 2,76	▲ 1,68
TYT Sosyal	30	22	4	21,00	70	▼ 21,17	▲ 20,85	▲ 12,02
Matematik-1	30	15	5	13,75	46	▲ 8,50	▲ 9,52	▲ 5,00
Fizik	10	3	3	2,25	23	▼ 4,35	▼ 4,56	▲ 1,52
Kimya	10	3	3	2,25	23	▼ 2,68	▼ 3,76	▲ 1,33
Biyoloji	10	8	2	7,50	75	▲ 6,19	▲ 6,08	▲ 3,18
TYT Fen	30	14	8	12,00	40	▼ 13,22	▼ 14,40	▲ 6,03
Toplam:	120	69	27	62,25	52	▲ 61,90	▼ 64,30	▲ 34,80

Soru No	123456789012345678901234567890
TYT Türkçe	dECAAA DCBDCa DbcBEbaBBEDeCb
Cevap Anahtarı	A EECADAAABDCBDECCDEEABEBBBECC
TYT Sosyal	BECDADC CBbCAEeE eDBEBaAEcE B
Cevap Anahtarı	A BECDADCACBDCAEBEBDBEBCAEDEDAB
TYT Matematik	c BD dCe EB A EBD AD B DaAeE
Cevap Anahtarı	A DCBDECCBAEBCEABCEBDAADCBDDBADE
TYT Fen	ECcCdd eEA ddD DbCEAEBBaa
Cevap Anahtarı	A ECDCBCDABDAEAEDECDCADDCEAEBBAC

10.SINIF TARAMA-1 (1.OTURUM)			
DERSLERE GÖRE BAŞARI ANALİZİ			S D Y B%
TYT Türkçe			30 18 10 60
Türkçe			30 18 10 60
Edebiyatın tarih ve din ile ilişkisi	3	2	1 67
Türk edebiyatının tarihi dönemleri	5	4	0 80
Türkçenin tarihi gelişimi	3	2	1 67
Dede Korkut hikâyelerinden bir örnek	2	1	1 50
İki halk hikâyesi örneği	1	1	0 100
Bir mesnevi örneği	2	0	1 0
Metindeki anlatım biçimleri ve tekniklerinin işlevlerini belirler.	1	1	0 100
Metni yorumlar.	8	4	4 50
Metinlerden hareketle dil bilgisi çalışmaları yapar.	5	3	2 60
TYT Sosyal			30 22 4 73
Tarih-1			10 9 0 90
Türklerin Anadolu ya yerleşmeye başlaması ile Türkiye Selçuklu Devleti nin yıkılışı arasındaki süreçte meydana gelen	1	1	0 100
Anadolu daki ilk Türk siyasi teşekküllerinin birbirleriyle ve çevre devletlerle olan ilişkilerini uzlaşma ve çatışma bağl	3	3	0 100
Anadolu ya yapılan Türk göçlerinin sosyokültürel etkilerini analiz eder.	1	1	0 100
Türklerin Anadolu da devletleşme sürecini etkileyen faktörleri açıklar.	3	2	0 67
İslam dünyasının korunması bağlamında Türkiye Selçuklu Devleti ve Eyyubi Devleti nin Haçlılarla yaptıkları mücadele	2	2	0 100
Coğrafya-1			10 7 2 70
Dünya nin tektonik oluşumunu açıklar.	2	1	1 50
Jeolojik zamanların özelliklerini tektonik olaylarla ilişkilendirerek açıklar.	1	1	0 100
İç kuvvetleri; yer şekillerinin oluşum sürecine etkileri açısından açıklar.	5	4	1 80
Kayaçların özellikleri ile yeryüzü şekillerinin oluşum süreçlerini ilişkilendirir.	2	1	0 50
Felsefe			5 4 1 80
Felsefenin anlamını açıklar.	2	2	0 100
Felsefi düşüncenin özelliklerini açıklar.	3	2	1 67
Din Kül. ve Ahl. Bil.			5 2 1 40
Allah inancının insan hayatındaki yeri ve önemini yorumlar.	1	0	1 0
Allah ın varlığı ve birliği konusunda akli ve nakli delilleri analiz eder.	2	2	0 100
İnsanın özelliklerini ayetlerle açıklar.	1	0	0 0
İsim ve sıfatlarının yansımalarıyla Allah ı tanır.	1	0	0 0
TYT Matematik			30 15 5 50
Matematik-1			30 15 5 50
Pascal üçgenini açıklar.	1	0	1 0
Binom açılımını yapar.	2	0	1 0
Olayların gerçekleşme sayısını toplama ve çarpma yöntemlerini kullanarak hesaplar.	12	7	3 58
n elemanlı bir kümenin r tane elemanın kaç farklı şekilde seçilebileceğini hesaplar.	12	6	0 50
Sınırlı sayıda tekrarlayan nesnelerin dizilişlerini (permütasyonlarını) açıklayarak problemler çözer.	2	1	0 50
n çeşit nesne ile oluşturulabilecek r li dizilişlerin (permütasyonların) kaç farklı şekilde yapılabileceğini hesaplar.	1	1	0 100
TYT Fen			30 14 8 47
Fizik			10 3 3 30
Elektrik akımı, direnç ve potansiyel farkı kavramlarını açıklar.	2	2	0 100
Katı bir iletkenin direncinin bağlı olduğu değişkenleri analiz eder.	2	1	1 50
Elektrik Akımı, direnç ve potansiyel farkı arasındaki ilişkiyi analiz eder	4	0	2 0
Üreteçlerin seri ve paralel bağlanma gerekliliklerini açıklar.	2	0	0 0
Kimya			10 3 3 30
Kimyanın temel kanunlarını açıklar.	5	2	1 40
Mol kavramını açıklar.	5	1	2 20
Biyoloji			10 8 2 80
Eşeysiz üremeyi örneklerle açıklar.	3	1	2 33
Mitozu açıklar.	5	5	0 100
Canlılarda hücre bölünmesinin gerekliliğini açıklar.	2	2	0 100

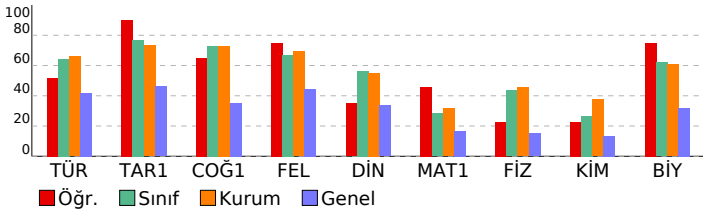

SINAV SONUÇ BELGESİ							
İZMİR / ALIĞA / Alp Oğuz Anadolu Lisesi							
Öğrenci			Numara	Sınıf			
ÇAĞRI ÖZÜLKÜ			574	10A			
Puan Türü	Puan	Genel Ort.	Dereceler				
			Snf	Kurum	İlçe	İl	Genel
TYT	▲ 275,130	218,440	18	97	97	181	3316
	Puanı Hesaplanan:		136	136	670	14749	
Katılımlar:			27	136	136	696	15514

Ders	Soru	Doğru	Yanlış	Net	Başarı %	Sınıf Ort.	Kurum Ort.	Genel Ort.
Türkçe	30	22	8	20,00	67	▲ 19,32	▲ 19,77	▲ 12,58
Tarih-1	10	7	3	6,25	63	▼ 7,70	▼ 7,33	▲ 4,62
Coğrafya-1	10	5	5	3,75	38	▼ 7,29	▼ 7,30	▲ 3,51
Felsefe	5	2	3	1,25	25	▼ 3,35	▼ 3,47	▼ 2,22
Din Kül. ve Ahl. Bil.	5	3	1	2,75	55	▼ 2,82	▼ 2,76	▲ 1,68
TYT Sosyal	30	17	12	14,00	47	▼ 21,17	▼ 20,85	▲ 12,02
Matematik-1	30	10	2	9,50	32	▲ 8,50	▼ 9,52	▲ 5,00
Fizik	10	4	4	3,00	30	▼ 4,35	▼ 4,56	▲ 1,52
Kimya	10	3	2	2,50	25	▼ 2,68	▼ 3,76	▲ 1,33
Biyoloji	10	3	4	2,00	20	▼ 6,19	▼ 6,08	▼ 3,18
TYT Fen	30	10	10	7,50	25	▼ 13,22	▼ 14,40	▲ 6,03
Toplam:	120	59	32	51,00	43	▼ 61,90	▼ 64,30	▲ 34,80

Soru No	123456789012345678901234567890
TYT Türkçe	EECAaAAdeaBDbCCeEeEcBEEBBBECECd
Cevap Anahtarı	A EECADAAABDCBDECCDEEABEBBBECC
TYT Sosyal	BEeDacdACBDadeBEaDbdEcDcEdA AB
Cevap Anahtarı	A BECDADCAcBDCAEBEBDBBECAEDEDAB
TYT Matematik	D B aC b B DA C DD E
Cevap Anahtarı	A DCBDECCBAEBCEABCEBDAADCBDBADE
TYT Fen	E ceBC bdDAEbDa DeCbe cC
Cevap Anahtarı	A ECDCBCDABDAEAEDECDCADDCEAEBBAC

10.SINIF TARAMA-1 (1.OTURUM)			
DERSLERE GÖRE BAŞARI ANALİZİ			S D Y B%
TYT Türkçe			30 22 8 73
Türkçe			30 22 8 73
Edebiyatın tarih ve din ile ilişkisi	3	3	0 100
Türk edebiyatının tarihi dönemleri	5	2	3 40
Türkçenin tarihi gelişimi	3	2	1 67
Dede Korkut hikâyelerinden bir örnek	2	1	1 50
İki halk hikâyesi örneği	1	1	0 100
Bir mesnevi örneği	2	2	0 100
Metindeki anlatım biçimleri ve tekniklerinin işlevlerini belirler.	1	0	1 0
Metni yorumlar.	8	7	1 88
Metinlerden hareketle dil bilgisi çalışmaları yapar.	5	4	1 80
TYT Sosyal			30 17 12 57
Tarih-1			10 7 3 70
Türklerin Anadolu ya yerleşmeye başlaması ile Türkiye Selçuklu Devleti nin yıkılışı arasındaki süreçte meydana gelen	1	1	0 100
Anadolu daki ilk Türk siyasi teşekküllerinin birbirleriyle ve çevre devletlerle olan ilişkilerini uzlaşma ve çatışma bağı	3	3	0 100
Anadolu ya yapılan Türk göçlerinin sosyokültürel etkilerini analiz eder.	1	0	1 0
Türklerin Anadolu da devletleşme sürecini etkileyen faktörleri açıklar.	3	1	2 33
İslam dünyasının korunması bağlamında Türkiye Selçuklu Devleti ve Eyyubi Devleti nin Haçlılarla yaptıkları mücadele	2	2	0 100
Coğrafya-1			10 5 5 50
Dünya nin tektonik oluşumunu açıklar.	2	1	1 50
Jeolojik zamanların özelliklerini tektonik olaylarla ilişkilendirerek açıklar.	1	0	1 0
İç kuvvetleri; yer şekillerinin oluşum sürecine etkileri açısından açıklar.	5	4	1 80
Kayaçların özellikleri ile yeryüzü şekillerinin oluşum süreçlerini ilişkilendirir.	2	0	2 0
Felsefe			5 2 3 40
Felsefenin anlamını açıklar.	2	1	1 50
Felsefi düşüncenin özelliklerini açıklar.	3	1	2 33
Din Kül. ve Ahl. Bil.			5 3 1 60
Allah inancının insan hayatındaki yeri ve önemini yorumlar.	1	1	0 100
Allah in varlığı ve birliği konusunda akli ve nakli delilleri analiz eder.	2	1	1 50
İnsanın özelliklerini ayetlerle açıklar.	1	0	0 0
İsim ve sıfatlarının yansımalarıyla Allah ı tanıır.	1	1	0 100
TYT Matematik			30 10 2 33
Matematik-1			30 10 2 33
Pascal üçgenini açıklar.	1	1	0 100
Binom açılımını yapar.	2	0	0 0
Olayların gerçekleşme sayısını toplama ve çarpma yöntemlerini kullanarak hesaplar.	12	3	2 25
n elemanlı bir kümenin r tane elemanın kaç farklı şekilde seçilebileceğini hesaplar.	12	6	0 50
Sınırlı sayıda tekrarlayan nesnelerin dizilişlerini (permütasyonlarını) açıklayarak problemler çözer.	2	0	0 0
n çeşit nesne ile oluşturulabilecek r li dizilişlerin (permütasyonların) kaç farklı şekilde yapılabileceğini hesaplar.	1	0	0 0
TYT Fen			30 10 10 33
Fizik			10 4 4 40
Elektrik akımı, direnç ve potansiyel farkı kavramlarını açıklar.	2	1	0 50
Katı bir iletkenin direncinin bağlı olduğu değişkenleri analiz eder.	2	0	2 0
Elektrik Akımı, direnç ve potansiyel farkı arasındaki ilişkiyi analiz eder	4	2	1 50
Üreteçlerin seri ve paralel bağlanma gerekliliklerini açıklar.	2	1	1 50
Kimya			10 3 2 30
Kimyanın temel kanunlarını açıklar.	5	3	2 60
Mol kavramını açıklar.	5	0	0 0
Biyoloji			10 3 4 30
Eşeysiz üremeyi örneklerle açıklar.	3	2	1 67
Mitozu açıklar.	5	1	2 20
Canlılarda hücre bölünmesinin gerekliliğini açıklar.	2	0	1 0

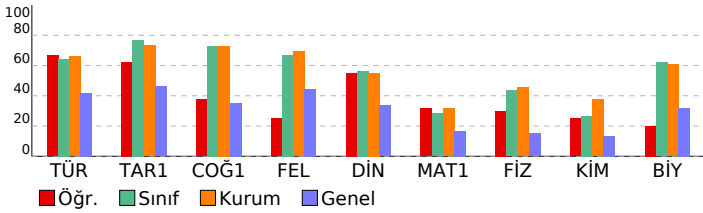

SINAV SONUÇ BELGESİ							
İZMİR / ALIĞA / Alp Oğuz Anadolu Lisesi							
Öğrenci				Numara		Sınıf	
DOĞA TEZCAN				577		10A	
Puan Türü	Puan	Genel Ort.	Dereceler				
			Snf	Kurum	İlçe	İl	Genel
TYT	▲ 309,723	218,440	10	64	64	108	2125
Puanı Hesaplanan:			136	136	670	14749	
Katılımlar:			27	136	136	696	15514

Ders	Soru	Doğru	Yanlış	Net	Başarı %	Sınıf Ort.	Kurum Ort.	Genel Ort.
Türkçe	30	25	5	23,75	79	▲ 19,32	▲ 19,77	▲ 12,58
Tarih-1	10	7	1	6,75	68	▼ 7,70	▼ 7,33	▲ 4,62
Coğrafya-1	10	9	1	8,75	88	▲ 7,29	▲ 7,30	▲ 3,51
Felsefe	5	4	1	3,75	75	▲ 3,35	▲ 3,47	▲ 2,22
Din Kül. ve Ahl. Bil.	5	5	0	5,00	100	▲ 2,82	▲ 2,76	▲ 1,68
TYT Sosyal	30	25	3	24,25	81	▲ 21,17	▲ 20,85	▲ 12,02
Matematik-1	30	11	5	9,75	33	▲ 8,50	▲ 9,52	▲ 5,00
Fizik	10	2	4	1,00	10	▼ 4,35	▼ 4,56	▼ 1,52
Kimya	10	1	1	0,75	8	▼ 2,68	▼ 3,76	▼ 1,33
Biyoloji	10	5	2	4,50	45	▼ 6,19	▼ 6,08	▲ 3,18
TYT Fen	30	8	7	6,25	21	▼ 13,22	▼ 14,40	▲ 6,03
Toplam:	120	69	20	64,00	53	▲ 61,90	▼ 64,30	▲ 34,80

Soru No	1234567890123456789012345678901234567890
TYT Türkçe	ADcABcBdCCEEEcBdEBEBECEDEAb
Cevap Anahtarı	B ADAABDCBDBCCEEEcBEBEBECEDEAC
TYT Sosyal	CDAD eBBEAEbBbDBDCbAEEBDABDE
Cevap Anahtarı	B CDADACBBEAEbBbDBDCbAEEBDABDE
TYT Matematik	DcaCBd B BDbA DB DE c
Cevap Anahtarı	B DECCBAEBCEABCEBDAADCBDBADEDCB
TYT Fen	cdC e bE bD CE EBBd a
Cevap Anahtarı	B DBCCDABDECADECEDCEACEAEbBACDD

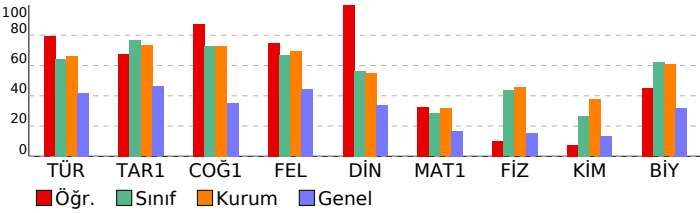

10.SINIF TARAMA-1 (1.OTURUM)			
DERSLERE GÖRE BAŞARI ANALİZİ			S D Y B%
TYT Türkçe			30 25 5 83
Türkçe			30 25 5 83
Türk edebiyatının tarihi dönemleri			5 4 1 80
Türkçenin tarihi gelişimi			3 2 1 67
Dede Korkut hikâyelerinden bir örnek			2 2 0 100
Metni yorumlar.			8 6 2 75
İki halk hikâyesi örneği			1 1 0 100
Bir mesnevi örneği			2 2 0 100
Edebiyatın tarih ve din ile ilişkisi			3 3 0 100
Metinlerden hareketle dil bilgisi çalışmaları yapar.			5 4 1 80
Metindeki anlatım biçimleri ve tekniklerinin işlevlerini belirler.			1 1 0 100
TYT Sosyal			30 25 3 83
Tarih-1			10 7 1 70
Anadolu ya yapılan Türk göçlerinin sosyokültürel etkilerini analiz eder.			1 1 0 100
Anadolu'daki ilk Türk siyasi teşekküllerinin birbirleriyle ve çevre devletlerle olan ilişkilerini uzlaşma ve çatışma bağları			3 3 0 100
Türklerin Anadolu'da devletleşme sürecini etkileyen faktörleri açıklar.			3 1 0 33
İslam dünyasının korunması bağlamında Türkiye Selçuklu Devleti ve Eyyubi Devleti'nin Haçlılarla yaptıkları mücadeleyi			2 1 1 50
Türklerin Anadolu'da yerleşmeye başlaması ile Türkiye Selçuklu Devleti'nin yıkılışı arasındaki süreçte meydana gelen			1 1 0 100
Coğrafya-1			10 9 1 90
Dünya'nın tektonik oluşumunu açıklar.			2 2 0 100
İç kuvvetleri; yer şekillerinin oluşum sürecine etkileri açısından açıklar.			5 4 1 80
Kayaçların özellikleri ile yeryüzü şekillerinin oluşum süreçlerini ilişkilendirir.			2 2 0 100
Jeolojik zamanların özelliklerini tektonik olaylarla ilişkilendirerek açıklar.			1 1 0 100
Felsefe			5 4 1 80
Felsefi düşüncenin özelliklerini açıklar.			3 2 1 67
Felsefenin anlamını açıklar.			2 2 0 100
Din Kül. ve Ahl. Bil.			5 5 0 100
İnsanın özelliklerini ayetlerle açıklar.			1 1 0 100
İsim ve sıfatlarının yansımalarıyla Allah'ı tanıtır.			1 1 0 100
Allah'ın varlığı ve birliği konusunda akli ve nakli delilleri analiz eder.			2 2 0 100
Allah'ın insan hayatındaki yeri ve önemini yorumlar.			1 1 0 100
TYT Matematik			30 11 5 37
Matematik-1			30 11 5 37
n elemanlı bir kümenin r tane elemanının kaç farklı şekilde seçilebileceğini hesaplar.			12 4 1 33
Olayların gerçekleşme sayısını toplama ve çarpma yöntemlerini kullanarak hesaplar.			12 6 3 50
Binom açılımını yapar.			2 1 0 50
Sınırlı sayıda tekrarlayan nesnelerin dizilişlerini (permütasyonlarını) açıklayarak problemler çözer.			2 0 1 0
n çeşit nesne ile oluşturulabilecek r li dizilişlerin (permütasyonların) kaç farklı şekilde yapılabileceğini hesaplar.			1 0 0 0
Pascal üçgenini açıklar.			1 0 0 0
TYT Fen			30 8 7 27
Fizik			10 2 4 20
Kati bir iletkenin direncinin bağlı olduğu değişkenleri analiz eder.			2 1 1 50
Elektrik Akımı, direnç ve potansiyel farkı arasındaki ilişkiyi analiz eder			4 0 1 0
Üreteçlerin seri ve paralel bağlanma gerekçelerini açıklar.			2 0 2 0
Elektrik akımı, direnç ve potansiyel farkı kavramlarını açıklar.			2 1 0 50
Kimya			10 1 1 10
Kimyanın temel kanunlarını açıklar.			5 1 1 20
Mol kavramını açıklar.			5 0 0 0
Biyoloji			10 5 2 50
Mitozu açıklar.			5 3 1 60
Canlılarda hücre bölünmesinin gerekliliğini açıklar.			2 2 0 100
Eşeysiz üremeyi örneklerle açıklar.			3 0 1 0

SINAV SONUÇ BELGESİ							
İZMİR / ALIĞA / Alp Oğuz Anadolu Lisesi							
Öğrenci				Numara		Sınıf	
EFE DERİCİ				598		10A	
Puan Türü	Puan	Genel Ort.	Dereceler				
			Snf	Kurum	İlçe	İl	Genel
TYT	▲ 260,253	218,440	21	109	109	219	3990
Puanı Hesaplanan:			136	136	670	14749	
Katılımlar:			27	136	136	696	15514

Ders	Soru	Doğru	Yanlış	Net	Başarı %	Sınıf Ort.	Kurum Ort.	Genel Ort.
Türkçe	30	21	8	19,00	63	▼ 19,32	▼ 19,77	▲ 12,58
Tarih-1	10	8	0	8,00	80	▲ 7,70	▲ 7,33	▲ 4,62
Coğrafya-1	10	8	2	7,50	75	▲ 7,29	▲ 7,30	▲ 3,51
Felsefe	5	2	0	2,00	40	▼ 3,35	▼ 3,47	▼ 2,22
Din Kül. ve Ahl. Bil.	5	1	4	0,00	0	▼ 2,82	▼ 2,76	▼ 1,68
TYT Sosyal	30	19	6	17,50	58	▼ 21,17	▼ 20,85	▲ 12,02
Matematik-1	30	5	2	4,50	15	▼ 8,50	▼ 9,52	▼ 5,00
Fizik	10	7	3	6,25	63	▲ 4,35	▲ 4,56	▲ 1,52
Kimya	10	0	2	-0,50	-5	▼ 2,68	▼ 3,76	▼ 1,33
Biyoloji	10	5	4	4,00	40	▼ 6,19	▼ 6,08	▲ 3,18
TYT Fen	30	12	9	9,75	33	▼ 13,22	▼ 14,40	▲ 6,03
Toplam:	120	57	25	50,75	42	▼ 61,90	▼ 64,30	▲ 34,80

Soru No	123456789012345678901234567890
TYT Türkçe	EECADEA aaccbCaEDEABEBBEBCECb
Cevap Anahtarı	A EECADAAEDCBDECCDEABEBBEBCECC
TYT Sosyal	BECADAD CBDAEEBcBDD B EcCaE B
Cevap Anahtarı	A BECDADCAEBCEABEBBDBEBCEDEDEB
TYT Matematik	B d CEc DD
Cevap Anahtarı	A DCBDECCBAEBCEABCEBDAADCBDBADE
TYT Fen	ECbCBDCeDb b DaCEeE Bde
Cevap Anahtarı	A ECDCBCDABDAEAEDECEDCADDCEAEBBAC

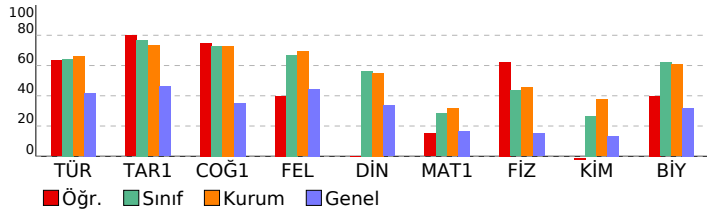

10.SINIF TARAMA-1 (1.OTURUM)			
DERSLERE GÖRE BAŞARI ANALİZİ			S D Y B%
TYT Türkçe			30 21 8 70
Türkçe			30 21 8 70
Edebiyatın tarih ve din ile ilişkisi	3	3	0 100
Türk edebiyatının tarihi dönemleri	5	1	3 20
Türkçenin tarihi gelişimi	3	2	1 67
Dede Korkut hikâyelerinden bir örnek	2	0	2 0
İki halk hikâyesi örneği	1	1	0 100
Bir mesnevi örneği	2	1	1 50
Metindeki anlam biçimleri ve tekniklerinin işlevlerini belirler.	1	1	0 100
Metni yorumlar.	8	0	100
Metinlerden hareketle dil bilgisi çalışmaları yapar.	5	4	1 80
TYT Sosyal			30 19 6 63
Tarih-1			10 8 0 80
Türklerin Anadolu ya yerleşmeye başlaması ile Türkiye Selçuklu Devleti nin yıkılışı arasındaki süreçte meydana gelen	1	1	0 100
Anadolu daki ilk Türk siyasi teşekküllerinin birbirleriyle ve çevre devletlerle olan ilişkilerini uzlaşma ve çatışma bağl	3	3	0 100
Anadolu ya yapılan Türk göçlerinin sosyokültürel etkilerini analiz eder.	1	1	0 100
Türklerin Anadolu da devletleşme sürecini etkileyen faktörleri açıklar.	3	1	0 33
İslam dünyasının korunması bağlamında Türkiye Selçuklu Devleti ve Eyyubi Devleti nin Haçlılarla yaptıkları mücadele	2	2	0 100
Coğrafya-1			10 8 2 80
Dünya nin tektonik oluşumunu açıklar.	2	2	0 100
Jeolojik zamanların özelliklerini tektonik olaylarla ilişkilendirerek açıklar.	1	0	1 0
İç kuvvetleri; yer şekillerinin oluşum sürecine etkileri açısından açıklar.	5	4	1 80
Kayaçların özellikleri ile yeryüzü şekillerinin oluşum süreçlerini ilişkilendirir.	2	2	0 100
Felsefe			5 2 0 40
Felsefenin anlamını açıklar.	2	1	0 50
Felsefi düşüncenin özelliklerini açıklar.	3	1	0 33
Din Kül. ve Ahl. Bil.			5 1 4 20
Allah inancının insan hayatındaki yeri ve önemini yorumlar.	1	0	1 0
Allah in varlığı ve birliği konusunda akli ve nakli delilleri analiz eder.	2	1	1 50
İnsanın özelliklerini ayetlerle açıklar.	1	0	1 0
İsim ve sıfatlarının yansımalarıyla Allah ı tanıır.	1	0	1 0
TYT Matematik			30 5 2 17
Matematik-1			30 5 2 17
Pascal üçgenini açıklar.	1	0	0 0
Binom açılımını yapar.	2	0	0 0
Olayların gerçekleşme sayısını toplama ve çarpma yöntemlerini kullanarak hesaplar.	12	1	1 8
n elemanlı bir kümenin r tane elemanın kaç farklı şekilde seçilebileceğini hesaplar.	12	4	1 33
Sınırlı sayıda tekrarlayan nesnelerin dizilişlerini (permütasyonlarını) açıklayarak problemler çözer.	2	0	0 0
n çeşit nesne ile oluşturulabilecek r li dizilişlerin (permütasyonların) kaç farklı şekilde yapılabileceğini hesaplar.	1	0	0 0
TYT Fen			30 12 9 40
Fizik			10 7 3 70
Elektrik akımı, direnç ve potansiyel farkı kavramlarını açıklar.	2	2	0 100
Katı bir iletkenin direncinin bağlı olduğu değişkenleri analiz eder.	2	1	1 50
Elektrik Akımı, direnç ve potansiyel farkı arasındaki ilişkiyi analiz eder	4	3	1 75
Üreteçlerin seri ve paralel bağlanma gerekliliklerini açıklar.	2	1	1 50
Kimya			10 0 2 0
Kimyanın temel kanunlarını açıklar.	5	0	2 0
Mol kavramını açıklar.	5	0	0 0
Biyoloji			10 5 4 50
Eşeysiz üremeyi örneklerle açıklar.	3	1	2 33
Mitozu açıklar.	5	2	2 40
Canlılarda hücre bölünmesinin gerekliliğini açıklar.	2	2	0 100

SINAV SONUÇ BELGESİ							
İZMİR / ALIĞA / Alp Oğuz Anadolu Lisesi							
Öğrenci				Numara		Sınıf	
EGE BABACAN				685		10A	
Puan Türü	Puan	Genel Ort.	Dereceler				
			Snf	Kurum	İlçe	İl	Genel
TYT	▲ 313,928	218,440	8	61	61	101	2011
	Puanı Hesaplanan:		136	136	670	14749	
Katılımlar:			27	136	136	696	15514

Ders	Soru	Doğru	Yanlış	Net	Başarı %	Sınıf Ort.	Kurum Ort.	Genel Ort.
Türkçe	30	20	8	18,00	60	▼ 19,32	▼ 19,77	▲ 12,58
Tarih-1	10	7	3	6,25	63	▼ 7,70	▼ 7,33	▲ 4,62
Coğrafya-1	10	10	0	10,00	100	▲ 7,29	▲ 7,30	▲ 3,51
Felsefe	5	5	0	5,00	100	▲ 3,35	▲ 3,47	▲ 2,22
Din Kül. ve Ahl. Bil.	5	3	0	3,00	60	▲ 2,82	▲ 2,76	▲ 1,68
TYT Sosyal	30	25	3	24,25	81	▲ 21,17	▲ 20,85	▲ 12,02
Matematik-1	30	12	3	11,25	38	▲ 8,50	▲ 9,52	▲ 5,00
Fizik	10	6	3	5,25	53	▲ 4,35	▲ 4,56	▲ 1,52
Kimya	10	3	3	2,25	23	▼ 2,68	▼ 3,76	▲ 1,33
Biyoloji	10	8	2	7,50	75	▲ 6,19	▲ 6,08	▲ 3,18
TYT Fen	30	17	8	15,00	50	▲ 13,22	▲ 14,40	▲ 6,03
Toplam:	120	74	22	68,50	57	▲ 61,90	▲ 64,30	▲ 34,80

Soru No	123456789012345678901234567890
TYT Türkçe	EECADAd cdcDECa DEcBabBBBECECC
Cevap Anahtarı	A EECADAAABDCBDECCDEEABEBBBECC
TYT Sosyal	BECDAAeAeBDCAEEBDBEBCAEDE B
Cevap Anahtarı	A BECDADACBDCAEEBDBEBCAEDEDEB
TYT Matematik	CB CB b BDeAD DeB DE
Cevap Anahtarı	A DCBDECCBAEBCEABCEBDAADCBDDBADE
TYT Fen	EacCBC AaDA AD bb bDaCEAEaBAC
Cevap Anahtarı	A ECDCBCDABDAEAECECDADDCEAEBBAC

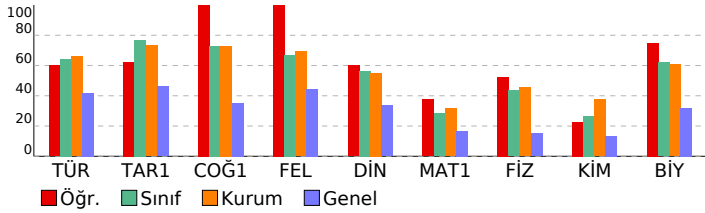

10.SINIF TARAMA-1 (1.OTURUM)			
DERSLERE GÖRE BAŞARI ANALİZİ			S D Y B%
TYT Türkçe			30 20 8 67
Türkçe			30 20 8 67
Edebiyatın tarih ve din ile ilişkisi	3	3	0 100
Türk edebiyatının tarihi dönemleri	5	1	3 20
Türkçenin tarihi gelişimi	3	2	1 67
Dede Korkut hikâyelerinden bir örnek	2	2	0 100
İki halk hikâyesi örneği	1	1	0 100
Bir mesnevi örneği	2	0	1 0
Metindeki anlatım biçimleri ve tekniklerinin işlevlerini belirler.	1	1	0 100
Metni yorumlar.	8	5	3 63
Metinlerden hareketle dil bilgisi çalışmaları yapar.	5	5	0 100
TYT Sosyal			30 25 3 83
Tarih-1			10 7 3 70
Türklerin Anadolu ya yerleşmeye başlaması ile Türkiye Selçuklu Devleti nin yıkılışı arasındaki süreçte meydana gelen	1	1	0 100
Anadolu daki ilk Türk siyasi teşekküllerinin birbirleriyle ve çevre devletlerle olan ilişkilerini uzlaşma ve çatışma bağl	3	3	0 100
Anadolu ya yapılan Türk göçlerinin sosyokültürel etkilerini analiz eder.	1	1	0 100
Türklerin Anadolu da devletleşme sürecini etkileyen faktörleri açıklar.	3	1	2 33
İslam dünyasının korunması bağlamında Türkiye Selçuklu Devleti ve Eyyubi Devleti nin Haçlılarla yaptıkları mücadele	2	1	1 50
Coğrafya-1			10 10 0 100
Dünya nin tektonik oluşumunu açıklar.	2	2	0 100
Jeolojik zamanların özelliklerini tektonik olaylarla ilişkilendirerek açıklar.	1	1	0 100
İç kuvvetleri; yer şekillerinin oluşum sürecine etkileri açısından açıklar.	5	5	0 100
Kayaçların özellikleri ile yeryüzü şekillerinin oluşum süreçlerini ilişkilendirir.	2	2	0 100
Felsefe			5 2 0 100
Felsefenin anlamını açıklar.	2	2	0 100
Felsefi düşüncenin özelliklerini açıklar.	3	3	0 100
Din Kül. ve Ahl. Bil.			5 3 0 60
Allah inancının insan hayatındaki yeri ve önemini yorumlar.	1	1	0 100
Allah ın varlığı ve birliği konusunda akli ve nakli delilleri analiz eder.	2	2	0 100
İnsanın özelliklerini ayetlerle açıklar.	1	0	0 0
İsim ve sıfatlarının yansımalarıyla Allah ı tanır.	1	0	0 0
TYT Matematik			30 12 3 40
Matematik-1			30 12 3 40
Pascal üçgenini açıklar.	1	0	0 0
Binom açılımını yapar.	2	2	0 100
Olayların gerçekleşme sayısını toplama ve çarpma yöntemlerini kullanarak hesaplar.	12	7	0 58
n elemanlı bir kümenin r tane elemanın kaç farklı şekilde seçilebileceğini hesaplar.	12	3	2 25
Sınırlı sayıda tekrarlayan nesnelerin dizilişlerini (permütasyonlarını) açıklayarak problemler çözer.	2	0	1 0
n çeşit nesne ile oluşturulabilecek r li dizilişlerin (permütasyonların) kaç farklı şekilde yapılabileceğini hesaplar.	1	0	0 0
TYT Fen			30 17 8 57
Fizik			10 6 3 60
Elektrik akımı, direnç ve potansiyel farkı kavramlarını açıklar.	2	1	1 50
Katı bir iletkenin direncinin bağlı olduğu değişkenleri analiz eder.	2	1	1 50
Elektrik Akımı, direnç ve potansiyel farkı arasındaki ilişkiyi analiz eder	4	2	1 50
Üreteçlerin seri ve paralel bağlanma gerekliliklerini açıklar.	2	2	0 100
Kimya			10 3 3 30
Kimyanın temel kanunlarını açıklar.	5	3	0 60
Mol kavramını açıklar.	5	0	3 0
Biyoloji			10 8 2 80
Eşeysiz üremeyi örneklerle açıklar.	3	2	1 67
Mitozu açıklar.	5	4	1 80
Canlılarda hücre bölünmesinin gerekliliğini açıklar.	2	2	0 100

SINAV SONUÇ BELGESİ							
İZMİR / ALİAĞA / Alp Oğuz Anadolu Lisesi							
Öğrenci			Numara	Sınıf			
EMİR ALP İLHAN			592	10A			
Puan Türü	Puan	Genel Ort.	Dereceler				
			Snf	Kurum	İlçe	İl	Genel
TYT	361,015	218,440	3	19	19	27	933
Puanı Hesaplanan:			136	136	670	14749	
Katılımlar:			27	136	136	696	15514

Ders	Soru	Doğru	Yanlış	Net	Başarı %	Sınıf Ort.	Kurum Ort.	Genel Ort.
Türkçe	30	24	4	23,00	77	▲19,32	▲19,77	▲12,58
Tarih-1	10	8	0	8,00	80	▲7,70	▲7,33	▲4,62
Coğrafya-1	10	9	1	8,75	88	▲7,29	▲7,30	▲3,51
Felsefe	5	5	0	5,00	100	▲3,35	▲3,47	▲2,22
Din Kül. ve Ahl. Bil.	5	4	1	3,75	75	▲2,82	▲2,76	▲1,68
TYT Sosyal	30	26	2	25,50	85	▲21,17	▲20,85	▲12,02
Matematik-1	30	14	5	12,75	43	▲8,50	▲9,52	▲5,00
Fizik	10	8	1	7,75	78	▲4,35	▲4,56	▲1,52
Kimya	10	6	3	5,25	53	▲2,68	▲3,76	▲1,33
Biyoloji	10	9	1	8,75	88	▲6,19	▲6,08	▲3,18
TYT Fen	30	23	5	21,75	73	▲13,22	▲14,40	▲6,03
Toplam:	120	87	16	83,00	69	▲61,90	▲64,30	▲34,80

Soru No	123456789012345678901234567890
TYT Türkçe	EEdADAAB CBcbCCEDEABbEBBBE ECC
Cevap Anahtarı	A EECADAAABDCBDECCCEDEABEeBBBEECECC
TYT Sosyal	BEC ADC CBDaAEEBDBDBEBCAEDeEAB
Cevap Anahtarı	A BECDADCACBDCAEEBDBDBEBCAEDeDAB
TYT Matematik	a B E B E E c EBDAcD DbBdDE
Cevap Anahtarı	A DCBDECCBAEBCAEBCEBDAADCBDDBADE
TYT Fen	ECdDBC ABDdEADcCdD ADDCEAEBBdC
Cevap Anahtarı	A ECDCBCDABDAEADCECEDCADDCEAEBBAC

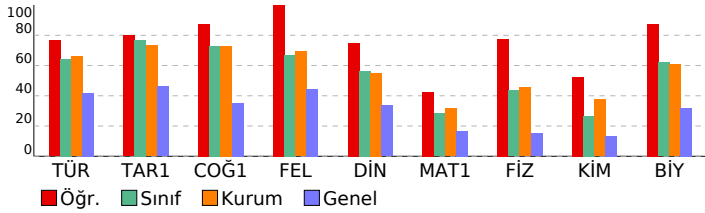

10.SINIF TARAMA-1 (1.OTURUM)			
DERSLERE GÖRE BAŞARI ANALİZİ			S D Y B%
TYT Türkçe			30 24 4 80
Türkçe			30 24 4 80
Edebiyatın tarih ve din ile ilişkisi	3	2	1 67
Türk edebiyatının tarihi dönemleri	5	4	0 80
Türkçenin tarihi gelişimi	3	3	0 100
Dede Korkut hikâyelerinden bir örnek	2	0	2 0
İki halk hikâyesi örneği	1	1	0 100
Bir mesnevi örneği	2	2	0 100
Metindeki anlatım biçimleri ve tekniklerinin işlevlerini belirler.	1	1	0 100
Metni yorumlar.	8	7	1 88
Metinlerden hareketle dil bilgisi çalışmaları yapar.	5	4	0 80
TYT Sosyal			30 26 2 87
Tarih-1			10 8 0 80
Türklerin Anadolu ya yerleşmeye başlaması ile Türkiye Selçuklu Devleti nin yıkılışı arasındaki süreçte meydana gelen	1	1	0 100
Anadolu daki ilk Türk siyasi teşekküllerinin birbirleriyle ve çevre devletlerle olan ilişkilerini uzlaşma ve çatışma bağl	3	2	0 67
Anadolu ya yapılan Türk göçlerinin sosyokültürel etkilerini analiz eder.	1	1	0 100
Türklerin Anadolu da devletleşme sürecini etkileyen faktörleri açıklar.	3	2	0 67
İslam dünyasının korunması bağlamında Türkiye Selçuklu Devleti ve Eyyubi Devleti nin Haçlılarla yaptıkları mücadele	2	2	0 100
Coğrafya-1			10 9 1 90
Dünya nin tektonik oluşumunu açıklar.	2	2	0 100
Jeolojik zamanların özelliklerini tektonik olaylarla ilişkilendirerek açıklar.	1	0	1 0
İç kuvvetleri; yer şekillerinin oluşum sürecine etkileri açısından açıklar.	5	5	0 100
Kayaçların özellikleri ile yeryüzü şekillerinin oluşum süreçlerini ilişkilendirir.	2	2	0 100
Felsefe			5 5 0 100
Felsefenin anlamını açıklar.	2	2	0 100
Felsefi düşüncenin özelliklerini açıklar.	3	3	0 100
Din Kül. ve Ahl. Bil.			5 4 1 80
Allah inancının insan hayatındaki yeri ve önemini yorumlar.	1	1	0 100
Allah ın varlığı ve birliği konusunda akli ve nakli delilleri analiz eder.	2	2	0 100
İnsanın özelliklerini ayetlerle açıklar.	1	0	1 0
İsim ve sıfatlarının yansımalarıyla Allah ı tanır.	1	1	0 100
TYT Matematik			30 14 5 47
Matematik-1			30 14 5 47
Pascal üçgenini açıklar.	1	0	1 0
Binom açılımını yapar.	2	1	0 50
Olayların gerçekleşme sayısını toplama ve çarpma yöntemlerini kullanarak hesaplar.	12	6	2 50
n elemanlı bir kümenin r tane elemanın kaç farklı şekilde seçilebileceğini hesaplar.	12	6	2 50
Sınırlı sayıda tekrarlayan nesnelerin dizilişlerini (permütasyonlarını) açıklayarak problemler çözer.	2	1	0 50
n çeşit nesne ile oluşturulabilecek r li dizilişlerin (permütasyonların) kaç farklı şekilde yapılabileceğini hesaplar.	1	0	0 0
TYT Fen			30 23 5 77
Fizik			10 8 1 80
Elektrik akımı, direnç ve potansiyel farkı kavramlarını açıklar.	2	2	0 100
Katı bir iletkenin direncinin bağlı olduğu değişkenleri analiz eder.	2	1	1 50
Elektrik Akımı, direnç ve potansiyel farkı arasındaki ilişkiyi analiz eder	4	3	0 75
Üreteçlerin seri ve paralel bağlanma gerekliliklerini açıklar.	2	2	0 100
Kimya			10 6 3 60
Kimyanın temel kanunlarını açıklar.	5	3	2 60
Mol kavramını açıklar.	5	3	1 60
Biyoloji			10 9 1 90
Eşeysiz üremeyi örneklerle açıklar.	3	3	0 100
Mitozu açıklar.	5	4	1 80
Canlılarda hücre bölünmesinin gerekliliğini açıklar.	2	2	0 100

SINAV SONUÇ BELGESİ							
İZMİR / ALIĞA / Alp Oğuz Anadolu Lisesi							
Öğrenci			Numara	Sınıf			
EMRE TAÇAR			568	10A			
Puan Türü	Puan	Genel Ort.	Dereceler				
			Snf	Kurum	İlçe	İl	Genel
TYT	▲ 330,488	218,440	6	44	44	67	1587
	Puanı Hesaplanan:		136	136	670	14749	
Katılımlar:			27	136	136	696	15514

Ders	Soru	Doğru	Yanlış	Net	Başarı %	Sınıf Ort.	Kurum Ort.	Genel Ort.
Türkçe	30	26	4	25,00	83	▲ 19,32	▲ 19,77	▲ 12,58
Tarih-1	10	8	2	7,50	75	▼ 7,70	▲ 7,33	▲ 4,62
Coğrafya-1	10	7	3	6,25	63	▼ 7,29	▼ 7,30	▲ 3,51
Felsefe	5	4	1	3,75	75	▲ 3,35	▲ 3,47	▲ 2,22
Din Kül. ve Ahl. Bil.	5	5	0	5,00	100	▲ 2,82	▲ 2,76	▲ 1,68
TYT Sosyal	30	24	6	22,50	75	▲ 21,17	▲ 20,85	▲ 12,02
Matematik-1	30	15	12	12,00	40	▲ 8,50	▲ 9,52	▲ 5,00
Fizik	10	4	5	2,75	28	▼ 4,35	▼ 4,56	▲ 1,52
Kimya	10	4	4	3,00	30	▲ 2,68	▼ 3,76	▲ 1,33
Biyoloji	10	5	4	4,00	40	▼ 6,19	▼ 6,08	▲ 3,18
TYT Fen	30	13	13	9,75	33	▼ 13,22	▼ 14,40	▲ 6,03
Toplam:	120	78	35	69,25	58	▲ 61,90	▲ 64,30	▲ 34,80

Soru No	1234567890123456789012345678901234567890
TYT Türkçe	EEaADAAaDCBDEbCEDEcBEEBBBECECC
Cevap Anahtarı	A EECADAAaDCBDEcCEDEABEEBBBECECC
TYT Sosyal	BECDAdbbCBDAeEBcBDDeEBbAEDEdAB
Cevap Anahtarı	A BECDADcACBDCAEBEBDBBECAEDEdAB
TYT Matematik	DCBbEddeeddCEbab BDA DbBDBD eE
Cevap Anahtarı	A DCBDECCBAEBCEABCEBDAADCBDBDADE
TYT Fen	E aCBdbecDe AdcCdDe DaCE EaBed
Cevap Anahtarı	A ECDCBCDABDAEADCEdCADDCEAEBBAC

10.SINIF TARAMA-1 (1.OTURUM)			
DERSLERE GÖRE BAŞARI ANALİZİ			S D Y B%
TYT Türkçe			30 26 4 87
Türkçe			30 26 4 87
Edebiyatın tarih ve din ile ilişkisi	3	2	1 67
Türk edebiyatının tarihi dönemleri	5	4	1 80
Türkçenin tarihi gelişimi	3	3	0 100
Dede Korkut hikâyelerinden bir örnek	2	2	0 100
İki halk hikâyesi örneği	1	0	1 0
Bir mesnevi örneği	2	2	0 100
Metindeki anlatım biçimleri ve tekniklerinin işlevlerini belirler.	1	1	0 100
Metni yorumlar.	8	7	1 88
Metinlerden hareketle dil bilgisi çalışmaları yapar.	5	5	0 100
TYT Sosyal			30 24 6 80
Tarih-1			10 8 2 80
Türklerin Anadolu ya yerleşmeye başlaması ile Türkiye Selçuklu Devleti nin yıkılışı arasındaki süreçte meydana gelen	1	1	0 100
Anadolu daki ilk Türk siyasi teşekküllerinin birbirleriyle ve çevre devletlerle olan ilişkilerini uzlaşma ve çatışma bağl	3	3	0 100
Anadolu ya yapılan Türk göçlerinin sosyokültürel etkilerini analiz eder.	1	1	0 100
Türklerin Anadolu da devletleşme sürecini etkileyen faktörleri açıklar.	3	1	2 33
İslam dünyasının korunması bağlamında Türkiye Selçuklu Devleti ve Eyyubi Devleti nin Haçlılarla yaptıkları mücadele	2	2	0 100
Coğrafya-1			10 7 3 70
Dünya nin tektonik oluşumunu açıklar.	2	2	0 100
Jeolojik zamanların özelliklerini tektonik olaylarla ilişkilendirerek açıklar.	1	0	1 0
İç kuvvetleri; yer şekillerinin oluşum sürecine etkileri açısından açıklar.	5	3	2 60
Kayaçların özellikleri ile yeryüzü şekillerinin oluşum süreçlerini ilişkilendirir.	2	2	0 100
Felsefe			5 4 1 80
Felsefenin anlamını açıklar.	2	2	0 100
Felsefi düşüncenin özelliklerini açıklar.	3	2	1 67
Din Kül. ve Ahl. Bil.			5 5 0 100
Allah inancının insan hayatındaki yeri ve önemini yorumlar.	1	1	0 100
Allah ın varlığı ve birliği konusunda akli ve nakli delilleri analiz eder.	2	2	0 100
İnsanın özelliklerini ayetlerle açıklar.	1	1	0 100
İsim ve sıfatlarının yansımalarıyla Allah ı tanıır.	1	1	0 100
TYT Matematik			30 15 12 50
Matematik-1			30 15 12 50
Pascal üçgenini açıklar.	1	1	0 100
Binom açılımını yapar.	2	1	1 50
Olayların gerçekleşme sayısını toplama ve çarpma yöntemlerini kullanarak hesaplar.	12	6	4 50
n elemanlı bir kümenin r tane elemanın kaç farklı şekilde seçilebileceğini hesaplar.	12	7	4 58
Sınırlı sayıda tekrarlayan nesnelerin dizilişlerini (permütasyonlarını) açıklayarak problemler çözer.	2	0	2 0
n çeşit nesne ile oluşturulabilecek r li dizilişlerin (permütasyonların) kaç farklı şekilde yapılabileceğini hesaplar.	1	0	1 0
TYT Fen			30 13 13 43
Fizik			10 4 5 40
Elektrik akımı, direnç ve potansiyel farkı kavramlarını açıklar.	2	1	0 50
Katı bir iletkenin direncinin bağlı olduğu değişkenleri analiz eder.	2	1	1 50
Elektrik Akımı, direnç ve potansiyel farkı arasındaki ilişkiyi analiz eder	4	1	3 25
Üreteçlerin seri ve paralel bağlanma gerekliliklerini açıklar.	2	1	1 50
Kimya			10 4 4 40
Kimyanın temel kanunlarını açıklar.	5	2	2 40
Mol kavramını açıklar.	5	2	2 40
Biyoloji			10 5 4 50
Eşeysiz üremeyi örneklerle açıklar.	3	1	2 33
Mitozu açıklar.	5	2	2 40
Canlılarda hücre bölünmesinin gerekliliğini açıklar.	2	2	0 100

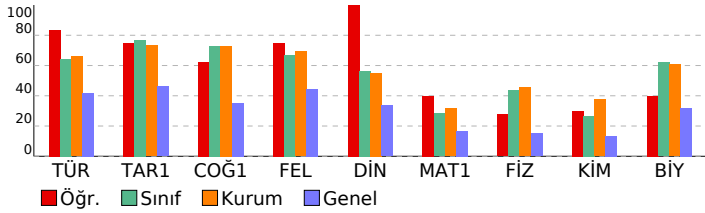

SINAV SONUÇ BELGESİ							
İZMİR / ALİAĞA / Alp Oğuz Anadolu Lisesi							
Öğrenci				Numara		Sınıf	
ERENE ESER				99		10A	
Puan Türü	Puan	Genel Ort.	Dereceler				
			Snf	Kurum	İlçe	İl	Genel
TYT	▲ 405,390	218,440	1	1	1	3	357
	Puanı Hesaplanan:		136	136	670	14749	
Katılımlar:			27	136	136	696	15514

Ders	Soru	Doğru	Yanlış	Net	Başarı %	Sınıf Ort.	Kurum Ort.	Genel Ort.
Türkçe	30	27	2	26,50	88	▲ 19,32	▲ 19,77	▲ 12,58
Tarih-1	10	10	0	10,00	100	▲ 7,70	▲ 7,33	▲ 4,62
Coğrafya-1	10	10	0	10,00	100	▲ 7,29	▲ 7,30	▲ 3,51
Felsefe	5	4	1	3,75	75	▲ 3,35	▲ 3,47	▲ 2,22
Din Kül. ve Ahl. Bil.	5	5	0	5,00	100	▲ 2,82	▲ 2,76	▲ 1,68
TYT Sosyal	30	29	1	28,75	96	▲ 21,17	▲ 20,85	▲ 12,02
Matematik-1	30	18	8	16,00	53	▲ 8,50	▲ 9,52	▲ 5,00
Fizik	10	9	1	8,75	88	▲ 4,35	▲ 4,56	▲ 1,52
Kimya	10	8	2	7,50	75	▲ 2,68	▲ 3,76	▲ 1,33
Biyoloji	10	9	1	8,75	88	▲ 6,19	▲ 6,08	▲ 3,18
TYT Fen	30	26	4	25,00	83	▲ 13,22	▲ 14,40	▲ 6,03
Toplam:	120	100	15	96,25	80	▲ 61,90	▲ 64,30	▲ 34,80

Soru No	123456789012345678901234567890
TYT Türkçe	ADAABDCBDBCCEEEbB EBEBECECDEAb
Cevap Anahtarı	B ADAABDCBDBCCEEECBEBEBECECDEAC
TYT Sosyal	CDADCACBBEAEBEBDDbDCbAEEBDABDE
Cevap Anahtarı	B CDADCACBBEAEBEBDDbDCCAEEBDABDE
TYT Matematik	DcCbEAEBCcAe EBDbcD BDDb cE CB
Cevap Anahtarı	B DECCBAEBCEABCEBDAADCBDDBAEDDCB
TYT Fen	DBCCDAeDECADaCdDCEAAcEeEBBACDD
Cevap Anahtarı	B DBCCDABDECADECEDCEAAcEeEBBACDD

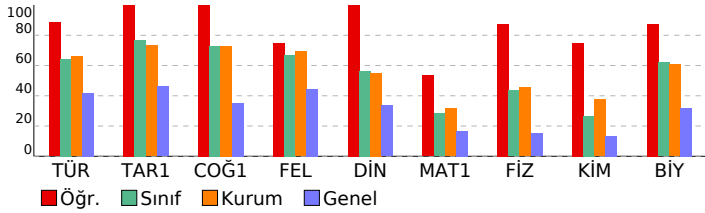

10.SINIF TARAMA-1 (1.OTURUM)			
DERSLERE GÖRE BAŞARI ANALİZİ			
S	D	Y	B%
TYT Türkçe			
Türkçe			
Türk edebiyatının tarihi dönemleri			
Türkçenin tarihi gelişimi			
Dede Korkut hikâyelerinden bir örnek			
Metni yorumlar.			
İki halk hikâyesi örneği			
Bir mesnevi örneği			
Edebiyatın tarih ve din ile ilişkisi			
Metinlerden hareketle dil bilgisi çalışmaları yapar.			
Metindeki anlatım biçimlerini ve tekniklerinin işlevlerini belirler.			
TYT Sosyal			
Tarih-1			
Anadolu ya yapılan Türk göçlerinin sosyokültürel etkilerini analiz eder.			
Anadolu'daki ilk Türk siyasi teşekküllerinin birbirleriyle ve çevre devletlerle olan ilişkilerini uzlaşma ve çatışma bağlamında açıklar.			
Türklerin Anadolu'da devletleşme sürecini etkileyen faktörleri açıklar.			
İslam dünyasının korunması bağlamında Türkiye Selçuklu Devleti ve Eyyubi Devleti'nin Haçlılarla yaptıkları mücadeleyi analiz eder.			
Türklerin Anadolu'da yerleşmeye başlaması ile Türkiye Selçuklu Devleti'nin yıkılışı arasındaki süreçte meydana gelen olayları açıklar.			
Coğrafya-1			
Dünya'nın tektonik oluşumunu açıklar.			
İç kuvvetleri; yer şekillerinin oluşum sürecini etkileden faktörleri açıklar.			
Kayaçların özellikleri ile yeryüzü şekillerinin oluşum süreçlerini ilişkilendirir.			
Jeolojik zamanların özelliklerini tektonik olaylarla ilişkilendirerek açıklar.			
Felsefe			
Felsefi düşüncenin özelliklerini açıklar.			
Felsefenin anlamını açıklar.			
Din Kül. ve Ahl. Bil.			
İnsanın özelliklerini ayetlerle açıklar.			
İsim ve sıfatlarının yansımalarıyla Allah'ı tanıtır.			
Allah'ın varlığı ve birliği konusunda akli ve nakli delilleri analiz eder.			
Allah'ın insan hayatındaki yeri ve önemini yorumlar.			
TYT Matematik			
Matematik-1			
n elemanlı bir kümenin r tane elemanının kaç farklı şekilde seçilebileceğini hesaplar.			
Olayların gerçekleşme sayısını toplama ve çarpma yöntemlerini kullanarak hesaplar.			
Binom açılımını yapar.			
Sınırlı sayıda tekrarlayan nesnelerin dizilişlerini (permütasyonlarını) açıklayarak problemler çözer.			
n çeşit nesne ile oluşturulabilecek r li dizilişlerin (permütasyonların) kaç farklı şekilde yapılabileceğini hesaplar.			
Pascal üçgenini açıklar.			
TYT Fen			
Fizik			
Kati bir iletkenin direncinin bağlı olduğu değişkenleri analiz eder.			
Elektrik Akımı, direnç ve potansiyel farkı arasındaki ilişkiyi analiz eder			
Üreteçlerin seri ve paralel bağlanma gerekçelerini açıklar.			
Elektrik akımı, direnç ve potansiyel farkı kavramlarını açıklar.			
Kimya			
Kimyanın temel kanunlarını açıklar.			
Mol kavramını açıklar.			
Biyoloji			
Mitozu açıklar.			
Canlılarda hücre bölünmesinin gerekliliğini açıklar.			
Eşeysiz üremeyi örneklerle açıklar.			

SINAV SONUÇ BELGESİ							
İZMİR / ALIĞA / Alp Oğuz Anadolu Lisesi							
Öğrenci			Numara	Sınıf			
ESMA GÜLCE ÖZDEMİR			95	10A			
Puan Türü	Puan	Genel Ort.	Dereceler				
			Snf	Kurum	İlçe	İl	Genel
TYT	▲ 298,265	218,440	12	75	75	129	2491
Puanı Hesaplanan:			136	136	670	14749	
Katılımlar:			27	136	136	696	15514

Ders	Soru	Doğru	Yanlış	Net	Başarı %	Sınıf Ort.	Kurum Ort.	Genel Ort.
Türkçe	30	16	13	12,75	43	▼ 19,32	▼ 19,77	▲ 12,58
Tarih-1	10	7	3	6,25	63	▼ 7,70	▼ 7,33	▲ 4,62
Coğrafya-1	10	8	2	7,50	75	▲ 7,29	▲ 7,30	▲ 3,51
Felsefe	5	5	0	5,00	100	▲ 3,35	▲ 3,47	▲ 2,22
Din Kül. ve Ahl. Bil.	5	4	1	3,75	75	▲ 2,82	▲ 2,76	▲ 1,68
TYT Sosyal	30	24	6	22,50	75	▲ 21,17	▲ 20,85	▲ 12,02
Matematik-1	30	14	4	13,00	43	▲ 8,50	▲ 9,52	▲ 5,00
Fizik	10	6	3	5,25	53	▲ 4,35	▲ 4,56	▲ 1,52
Kimya	10	5	3	4,25	43	▲ 2,68	▲ 3,76	▲ 1,33
Biyoloji	10	7	3	6,25	63	▲ 6,19	▲ 6,08	▲ 3,18
TYT Fen	30	18	9	15,75	53	▲ 13,22	▲ 14,40	▲ 6,03
Toplam:	120	72	32	64,00	53	▲ 61,90	▼ 64,30	▲ 34,80

Soru No	123456789012345678901234567890
TYT Türkçe	EEaAbAcdcCeDECEeEbcBEEB BddEce
Cevap Anahtarı	A EECADAAABDCBDECCCEDEABEEBBECC
TYT Sosyal	BECdDeCAeBDCAEBCBDDcEBCAEcEDAB
Cevap Anahtarı	A BECDADCAcBDCAEbEBDBEBCAEDEDAB
TYT Matematik	D BD dCB cAB EcDb DDBA E
Cevap Anahtarı	A DCBDECCBAEBCAEBCBDAADCBDBADE
TYT Fen	EbcCBCbA DdEbDECDd aaCEbEBBAC
Cevap Anahtarı	A ECDCBCDABDAEADCECDcADDCEAEbBAC

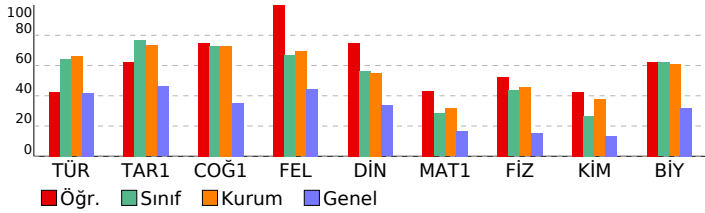

10.SINIF TARAMA-1 (1.OTURUM)				
DERSLERE GÖRE BAŞARI ANALİZİ				
S	D	Y	B%	
TYT Türkçe				
30 16 13 53				
Türkçe				
30 16 13 53				
Edebiyatın tarih ve din ile ilişkisi	3	2	1	67
Türk edebiyatının tarihi dönemleri	5	2	3	40
Türkçenin tarihi gelişimi	3	1	2	33
Dede Korkut hikâyelerinden bir örnek	2	2	0	100
İki halk hikâyesi örneği	1	1	0	100
Bir mesnevi örneği	2	1	1	50
Metindeki anlatım biçimleri ve tekniklerinin işlevlerini belirler.	1	0	1	0
Metni yorumlar.	8	5	2	63
Metinlerden hareketle dil bilgisi çalışmaları yapar.	5	2	3	40
TYT Sosyal				
30 24 6 80				
Tarih-1				
10 7 3 70				
Türklerin Anadolu ya yerleşmeye başlaması ile Türkiye Selçuklu Devleti nin yıkılışı arasındaki süreçte meydana gelen	1	1	0	100
Anadolu daki ilk Türk siyasi teşekküllerinin birbirleriyle ve çevre devletlerle olan ilişkilerini uzlaşma ve çatışma bağl	3	2	1	67
Anadolu ya yapılan Türk göçlerinin sosyokültürel etkilerini analiz eder.	1	1	0	100
Türklerin Anadolu da devletleşme sürecini etkileyen faktörleri açıklar.	3	2	1	67
İslam dünyasının korunması bağlamında Türkiye Selçuklu Devleti ve Eyyubi Devleti nin Haçlılarla yaptıkları mücadele	2	1	1	50
Coğrafya-1				
10 8 2 80				
Dünya nin tektonik oluşumunu açıklar.	2	2	0	100
Jeolojik zamanların özelliklerini tektonik olaylarla ilişkilendirerek açıklar.	1	1	0	100
İç kuvvetleri; yer şekillerinin oluşum sürecine etkileri açısından açıklar.	5	3	2	60
Kayaçların özellikleri ile yeryüzü şekillerinin oluşum süreçlerini ilişkilendirir.	2	2	0	100
Felsefe				
5 5 0 100				
Felsefenin anlamını açıklar.	2	2	0	100
Felsefi düşüncenin özelliklerini açıklar.	3	3	0	100
Din Kül. ve Ahl. Bil.				
5 4 1 80				
Allah inancının insan hayatındaki yeri ve önemini yorumlar.	1	0	1	0
Allah ın varlığı ve birliği konusunda akli ve nakli delilleri analiz eder.	2	2	0	100
İnsanın özelliklerini ayetlerle açıklar.	1	1	0	100
İsim ve sıfatlarının yansımalarıyla Allah ı tanır.	1	1	0	100
TYT Matematik				
30 14 4 47				
Matematik-1				
30 14 4 47				
Pascal üçgenini açıklar.	1	1	0	100
Binom açılımını yapar.	2	1	0	50
Olayların gerçekleşme sayısını toplama ve çarpma yöntemlerini kullanarak hesaplar.	12	6	2	50
n elemanlı bir kümenin r tane elemanın kaç farklı şekilde seçilebileceğini hesaplar.	12	6	2	50
Sınırlı sayıda tekrarlayan nesnelerin dizilişlerini (permütasyonlarını) açıklayarak problemler çözer.	2	0	0	0
n çeşit nesne ile oluşturulabilecek r li dizilişlerin (permütasyonların) kaç farklı şekilde yapılabileceğini hesaplar.	1	0	0	0
TYT Fen				
30 18 9 60				
Fizik				
10 6 3 60				
Elektrik akımı, direnç ve potansiyel farkı kavramlarını açıklar.	2	1	1	50
Katı bir iletkenin direncinin bağlı olduğu değişkenleri analiz eder.	2	1	1	50
Elektrik Akımı, direnç ve potansiyel farkı arasındaki ilişkiyi analiz eder	4	2	1	50
Üreteçlerin seri ve paralel bağlanma gerekliliklerini açıklar.	2	2	0	100
Kimya				
10 5 3 50				
Kimyanın temel kanunlarını açıklar.	5	3	2	60
Mol kavramını açıklar.	5	2	1	40
Biyoloji				
10 7 3 70				
Eşeysiz üremeyi örneklerle açıklar.	3	1	2	33
Mitozu açıklar.	5	4	1	80
Canlılarda hücre bölünmesinin gerekliliğini açıklar.	2	2	0	100

SINAV SONUÇ BELGESİ							
İZMİR / ALIĞA / Alp Oğuz Anadolu Lisesi							
Öğrenci				Numara	Sınıf		
FATİH YILMAZ				543	10A		
Puan Türü	Puan	Genel Ort.	Dereceler				
			Snf	Kurum	İlçe	İl	Genel
TYT	▲ 258,853	218,440	22	112	112	225	4051
	Puanı Hesaplanan:		136	136	670	14749	
Katılımlar:			27	136	136	696	15514

Ders	Soru	Doğru	Yanlış	Net	Başarı %	Sınıf Ort.	Kurum Ort.	Genel Ort.
Türkçe	30	19	9	16,75	56	▼ 19,32	▼ 19,77	▲ 12,58
Tarih-1	10	7	2	6,50	65	▼ 7,70	▼ 7,33	▲ 4,62
Coğrafya-1	10	5	5	3,75	38	▼ 7,29	▼ 7,30	▲ 3,51
Felsefe	5	4	1	3,75	75	▲ 3,35	▲ 3,47	▲ 2,22
Din Kül. ve Ahl. Bil.	5	2	2	1,50	30	▼ 2,82	▼ 2,76	▼ 1,68
TYT Sosyal	30	18	10	15,50	52	▼ 21,17	▼ 20,85	▲ 12,02
Matematik-1	30	9	6	7,50	25	▼ 8,50	▼ 9,52	▲ 5,00
Fizik	10	2	2	1,50	15	▼ 4,35	▼ 4,56	▼ 1,52
Kimya	10	4	6	2,50	25	▼ 2,68	▼ 3,76	▲ 1,33
Biyoloji	10	6	4	5,00	50	▼ 6,19	▼ 6,08	▲ 3,18
TYT Fen	30	12	12	9,00	30	▼ 13,22	▼ 14,40	▲ 6,03
Toplam:	120	58	37	48,75	41	▼ 61,90	▼ 64,30	▲ 34,80

Soru No	1234567890123456789012345678901234567890
TYT Türkçe	AbAb DdBDBcBEdECB EeEBEeECDbcC
Cevap Anahtarı	B ADAABDCBDBCCCEEECEBEEBEECECDEAC
TYT Sosyal	CDAe ACBcEAEaaADabCbAEEB cBDc
Cevap Anahtarı	B CDADCACBBEAEBEBDDDBCCAEEBDABDE
TYT Matematik	dCB c Cd Db D DaBdDE
Cevap Anahtarı	B DECCBAEBCEABCEBDAADCDBDBAEDCB
TYT Fen	c Cd E bDaabcCEdACEdEaBdCDa
Cevap Anahtarı	B DBCCDABDECADECEDCEACEAEBBACDD

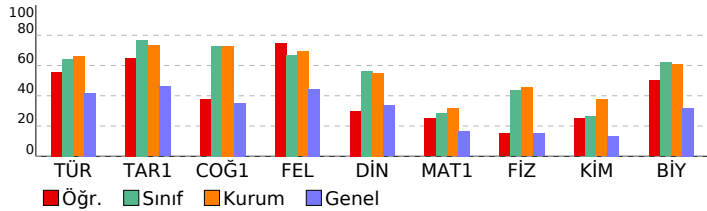

10.SINIF TARAMA-1 (1.OTURUM)			
DERSLERE GÖRE BAŞARI ANALİZİ			S D Y B%
TYT Türkçe			30 19 9 63
Türkçe			30 19 9 63
Türk edebiyatının tarihi dönemleri			5 3 1 60
Türkçenin tarihi gelişimi			3 1 2 33
Dede Korkut hikâyelerinden bir örnek			2 2 0 100
Metin yorumlar.			8 4 3 50
İki halk hikâyesi örneği			1 1 0 100
Bir mesnevi örneği			2 1 1 50
Edebiyatın tarih ve din ile ilişkisi			3 2 1 67
Metinlerden hareketle dil bilgisi çalışmaları yapar.			5 4 1 80
Metindeki anlatım biçimleri ve tekniklerinin işlevlerini belirler.			1 1 0 100
TYT Sosyal			30 18 10 60
Tarih-1			10 7 2 70
Anadolu ya yapılan Türk göçlerinin sosyokültürel etkilerini analiz eder.			1 1 0 100
Anadolu'daki ilk Türk siyasi teşekküllerinin birbirleriyle ve çevre devletlerle olan ilişkilerini uzlaşma ve çatışma bağlamında açıklar.			3 3 0 100
Türklerin Anadolu'da devletleşme sürecini etkileyen faktörleri açıklar.			3 1 1 33
İslam dünyasının korunması bağlamında Türkiye Selçuklu Devleti ve Eyyubi Devleti'nin Haçlılarla yaptıkları mücadeleyi açıklar.			2 2 0 100
Türklerin Anadolu'da yerleşmeye başlaması ile Türkiye Selçuklu Devleti'nin yıkılışı arasındaki süreçte meydana gelen olayları açıklar.			1 0 1 0
Coğrafya-1			10 5 5 50
Dünya'nın tektonik oluşumunu açıklar.			2 1 1 50
İç kuvvetleri; yer şekillerinin oluşum sürecini açıklar.			5 2 3 40
Kayaçların özellikleri ile yeryüzü şekillerinin oluşum süreçlerini ilişkilendirir.			2 1 1 50
Jeolojik zamanların özelliklerini tektonik olaylarla ilişkilendirerek açıklar.			1 1 0 100
Felsefe			5 4 1 80
Felsefi düşüncenin özelliklerini açıklar.			3 2 1 67
Felsefenin anlamını açıklar.			2 2 0 100
Din Kül. ve Ahl. Bil.			5 2 2 40
İnsanın özelliklerini ayetlerle açıklar.			1 0 0 0
İsim ve sıfatlarının yansımalarıyla Allah'ı tanıtır.			1 0 1 0
Allah'ın varlığı ve birliği konusunda akli ve nakli delilleri analiz eder.			2 1 1 50
Allah'ın insan hayatındaki yeri ve önemini yorumlar.			1 1 0 100
TYT Matematik			30 9 6 30
Matematik-1			30 9 6 30
n elemanlı bir kümenin r tane elemanının kaç farklı şekilde seçilebileceğini hesaplar.			12 4 4 33
Olayların gerçekleşme sayısını toplama ve çarpma yöntemlerini kullanarak hesaplar.			12 4 2 33
Binom açılımını yapar.			2 1 0 50
Sınırlı sayıda tekrarlayan nesnelerin dizilişlerini (permütasyonlarını) açıklayarak problemler çözer.			2 0 0 0
n çeşit nesne ile oluşturulabilecek r li dizilişlerin (permütasyonların) kaç farklı şekilde yapılabileceğini hesaplar.			1 0 0 0
Pascal üçgenini açıklar.			1 0 0 0
TYT Fen			30 12 12 40
Fizik			10 2 2 20
Kati bir iletkenin direncinin bağlı olduğu değişkenleri analiz eder.			2 1 1 50
Elektrik Akımı, direnç ve potansiyel farkı arasındaki ilişkiyi analiz eder			4 0 1 0
Üreteçlerin seri ve paralel bağlanma gerekçelerini açıklar.			2 0 0 0
Elektrik akımı, direnç ve potansiyel farkı kavramlarını açıklar.			2 1 0 50
Kimya			10 4 6 40
Kimyanın temel kanunlarını açıklar.			5 2 3 40
Mol kavramını açıklar.			5 2 3 40
Biyoloji			10 6 4 60
Mitozu açıklar.			5 2 3 40
Canlılarda hücre bölünmesinin gerekliliğini açıklar.			2 2 0 100
Eşeysiz üremeyi örneklerle açıklar.			3 2 1 67

SINAV SONUÇ BELGESİ							
İZMİR / ALIĞA / Alp Oğuz Anadolu Lisesi							
Öğrenci			Numara	Sınıf			
GÖZDE ÖZBEY			673	10A			
Puan Türü	Puan	Genel Ort.	Dereceler				
			Snf	Kurum	İlçe	İl	Genel
TYT	▲ 313,123	218,440	9	62	62	103	2035
Puanı Hesaplanan:			136	136	670	14749	
Katılımlar:			27	136	136	696	15514

Ders	Soru	Doğru	Yanlış	Net	Başarı %	Sınıf Ort.	Kurum Ort.	Genel Ort.
Türkçe	30	20	7	18,25	61	▼ 19,32	▼ 19,77	▲ 12,58
Tarih-1	10	8	1	7,75	78	▲ 7,70	▲ 7,33	▲ 4,62
Coğrafya-1	10	8	2	7,50	75	▲ 7,29	▲ 7,30	▲ 3,51
Felsefe	5	4	0	4,00	80	▲ 3,35	▲ 3,47	▲ 2,22
Din Kül. ve Ahl. Bil.	5	3	1	2,75	55	▼ 2,82	▼ 2,76	▲ 1,68
TYT Sosyal	30	23	4	22,00	73	▲ 21,17	▲ 20,85	▲ 12,02
Matematik-1	30	14	5	12,75	43	▲ 8,50	▲ 9,52	▲ 5,00
Fizik	10	7	1	6,75	68	▲ 4,35	▲ 4,56	▲ 1,52
Kimya	10	2	2	1,50	15	▼ 2,68	▼ 3,76	▲ 1,33
Biyoloji	10	6	4	5,00	50	▼ 6,19	▼ 6,08	▲ 3,18
TYT Fen	30	15	7	13,25	44	▲ 13,22	▼ 14,40	▲ 6,03
Toplam:	120	72	23	66,25	55	▲ 61,90	▲ 64,30	▲ 34,80

Soru No	1234567890123456789012345678901234567890
TYT Türkçe	EECADAbBdDBDEC EDEcedbB BEe CC
Cevap Anahtarı	A EECADAAEDCBDECCEDAEABEBBBECC
TYT Sosyal	BECCADC CBDbAEEcBDBDBE AEdB AB
Cevap Anahtarı	A BECDADCACBDCAEBEBDBEBCAEDEDAB
TYT Matematik	DaB C dEBCEAe E DAAC aDD
Cevap Anahtarı	A DCBDECCBAEBCEABCEBDAADCBDDBADE
TYT Fen	Ea CBCDAB bD d AdACEeEaBaa
Cevap Anahtarı	A ECDCBCDABDAEAEDECDCADDCEAEBBAC

10.SINIF TARAMA-1 (1.OTURUM)			
DERSLERE GÖRE BAŞARI ANALİZİ			
	S	D	Y B%
TYT Türkçe	30	20	7 67
Türkçe	30	20	7 67
Edebiyatın tarih ve din ile ilişkisi	3	3	0 100
Türk edebiyatının tarihi dönemleri	5	4	1 80
Türkçenin tarihi gelişimi	3	2	1 67
Dede Korkut hikâyelerinden bir örnek	2	2	0 100
İki halk hikâyesi örneği	1	1	0 100
Bir mesnevi örneği	2	1	0 50
Metindeki anlatım biçimleri ve tekniklerinin işlevlerini belirler.	1	1	0 100
Metni yorumlar.	8	3	4 38
Metinlerden hareketle dil bilgisi çalışmaları yapar.	5	3	1 60
TYT Sosyal	30	23	4 77
Tarih-1	10	8	1 80
Türklerin Anadolu ya yerleşmeye başlaması ile Türkiye Selçuklu Devleti nin yıkılışı arasındaki süreçte meydana gelen	1	1	0 100
Anadolu daki ilk Türk siyasi teşekküllerinin birbirleriyle ve çevre devletlerle olan ilişkilerini uzlaşma ve çatışma bağl	3	2	1 67
Anadolu ya yapılan Türk göçlerinin sosyokültürel etkilerini analiz eder.	1	1	0 100
Türklerin Anadolu da devletleşme sürecini etkileyen faktörleri açıklar.	3	2	0 67
İslam dünyasının korunması bağlamında Türkiye Selçuklu Devleti ve Eyyubi Devleti nin Haçlılarla yaptıkları mücadele	2	2	0 100
Coğrafya-1	10	8	2 80
Dünya nın tektonik oluşumunu açıklar.	2	2	0 100
Jeolojik zamanların özelliklerini tektonik olaylarla ilişkilendirerek açıklar.	1	0	1 0
İç kuvvetleri; yer şekillerinin oluşum sürecine etkileri açısından açıklar.	5	4	1 80
Kayaçların özellikleri ile yeryüzü şekillerinin oluşum süreçlerini ilişkilendirir.	2	2	0 100
Felsefe	5	4	0 80
Felsefenin anlamını açıklar.	2	2	0 100
Felsefi düşüncenin özelliklerini açıklar.	3	2	0 67
Din Kül. ve Ahl. Bil.	5	3	1 60
Allah inancının insan hayatındaki yeri ve önemini yorumlar.	1	1	0 100
Allah ın varlığı ve birliği konusunda akli ve nakli delilleri analiz eder.	2	1	1 50
İnsanın özelliklerini ayetlerle açıklar.	1	0	0 0
İsim ve sıfatlarının yansımalarıyla Allah ı tanır.	1	1	0 100
TYT Matematik	30	14	5 47
Matematik-1	30	14	5 47
Pascal üçgenini açıklar.	1	1	0 100
Binom açılımını yapar.	2	0	1 0
Olayların gerçekleşme sayısını toplama ve çarpma yöntemlerini kullanarak hesaplar.	12	6	0 50
n elemanlı bir kümenin r tane elemanın kaç farklı şekilde seçilebileceğini hesaplar.	12	5	3 42
Sınırlı sayıda tekrarlayan nesnelerin dizilişlerini (permütasyonlarını) açıklayarak problemler çözer.	2	1	1 50
n çeşit nesne ile oluşturulabilecek r li dizilişlerin (permütasyonların) kaç farklı şekilde yapılabileceğini hesaplar.	1	1	0 100
TYT Fen	30	15	7 50
Fizik	10	7	1 70
Elektrik akımı, direnç ve potansiyel farkı kavramlarını açıklar.	2	1	1 50
Katı bir iletkenin direncinin bağlı olduğu değişkenleri analiz eder.	2	1	0 50
Elektrik Akımı, direnç ve potansiyel farkı arasındaki ilişkiyi analiz eder	4	4	0 100
Üreteçlerin seri ve paralel bağlanma gerekliliklerini açıklar.	2	1	0 50
Kimya	10	2	2 20
Kimyanın temel kanunlarını açıklar.	5	1	1 20
Mol kavramını açıklar.	5	1	1 20
Biyoloji	10	6	4 60
Eşeysiz üremeyi örneklerle açıklar.	3	1	2 33
Mitozu açıklar.	5	3	2 60
Canlılarda hücre bölünmesinin gerekliliğini açıklar.	2	2	0 100

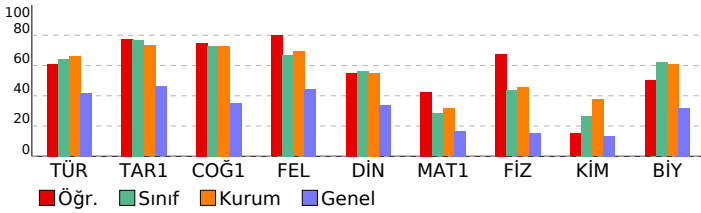

SINAV SONUÇ BELGESİ							
İZMİR / ALIĞA / Alp Oğuz Anadolu Lisesi							
Öğrenci				Numara		Sınıf	
İBRAHİM D KILINÇTÜRK				494		10A	
Puan Türü	Puan	Genel Ort.	Dereceler				
			Snf	Kurum	İlçe	İl	Genel
TYT	▲ 225,808	218,440	26	129	129	301	5877
	Puanı Hesaplanan:		136	136	670	14749	
Katılımlar:			27	136	136	696	15514

Ders	Soru	Doğru	Yanlış	Net	Başarı %	Sınıf Ort.	Kurum Ort.	Genel Ort.
Türkçe	30	18	12	15,00	50	▼ 19,32	▼ 19,77	▲ 12,58
Tarih-1	10	8	0	8,00	80	▲ 7,70	▲ 7,33	▲ 4,62
Coğrafya-1	10	7	3	6,25	63	▼ 7,29	▼ 7,30	▲ 3,51
Felsefe	5	4	1	3,75	75	▲ 3,35	▲ 3,47	▲ 2,22
Din Kül. ve Ahl. Bil.	5	2	1	1,75	35	▼ 2,82	▼ 2,76	▲ 1,68
TYT Sosyal	30	21	5	19,75	66	▼ 21,17	▼ 20,85	▲ 12,02
Fizik	10	5	3	4,25	43	▼ 4,35	▼ 4,56	▲ 1,52
Kimya	10	0	0	0,00	0	▼ 2,68	▼ 3,76	▼ 1,33
Biyoloji	10	6	4	5,00	50	▼ 6,19	▼ 6,08	▲ 3,18
TYT Fen	30	11	7	9,25	31	▼ 13,22	▼ 14,40	▲ 6,03
Toplam:	120	50	24	44,00	37	▼ 61,90	▼ 64,30	▲ 34,80

Soru No	123456789012345678901234567890
TYT Türkçe	EEdAdcAdDCBcEdcDbcBdEBBBEdCC
Cevap Anahtarı	A EECADAABDCBDECCDEABEBBBECECC
TYT Sosyal	EC ADCACBaCAEBaBDbBEBbAEDd B
Cevap Anahtarı	A BECDADCACBDCAEBEBDBBEBCEAEDDAB
TYT Fen	EbcCBCbA DDCEbcaBAe
Cevap Anahtarı	A ECDCCBDABDAEAEDECEDCADDCEAEBBAC

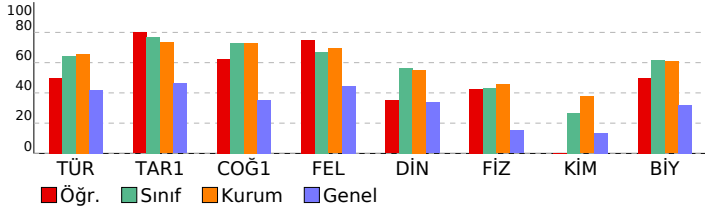

10.SINIF TARAMA-1 (1.OTURUM)			
DERSLERE GÖRE BAŞARI ANALİZİ			S D Y B%
TYT Türkçe			30 18 12 60
Türkçe			30 18 12 60
Edebiyatın tarih ve din ile ilişkisi	3	2	1 67
Türk edebiyatının tarihi dönemleri	5	4	1 80
Türkçenin tarihi gelişimi	3	2	1 67
Dede Korkut hikâyelerinden bir örnek	2	1	1 50
İki halk hikâyesi örneği	1	0	1 0
Bir mesnevi örneği	2	0	2 0
Metindeki anlatım biçimleri ve tekniklerinin işlevlerini belirler.	1	1	0 100
Metni yorumlar.	8	5	3 63
Metinlerden hareketle dil bilgisi çalışmaları yapar.	5	3	2 60
TYT Sosyal			30 21 5 70
Tarih-1			10 8 0 80
Türklerin Anadolu ya yerleşmeye başlaması ile Türkiye Selçuklu Devleti nin yıkılışı arasındaki süreçte meydana gelen	1	0	0 0
Anadolu daki ilk Türk siyasi teşekküllerinin birbirleriyle ve çevre devletlerle olan ilişkilerini uzlaşma ve çatışma bağl	3	2	0 67
Anadolu ya yapılan Türk göçlerinin sosyokültürel etkilerini analiz eder.	1	1	0 100
Türklerin Anadolu da devletleşme sürecini etkileyen faktörleri açıklar.	3	3	0 100
İslam dünyasının korunması bağlamında Türkiye Selçuklu Devleti ve Eyyubi Devleti nin Haçlılarla yaptıkları mücadele	2	2	0 100
Coğrafya-1			10 7 3 70
Dünya nin tektonik oluşumunu açıklar.	2	1	1 50
Jeolojik zamanların özelliklerini tektonik olaylarla ilişkilendirerek açıklar.	1	1	0 100
İç kuvvetleri; yer şekillerinin oluşum sürecine etkileri açısından açıklar.	5	4	1 80
Kayaçların özellikleri ile yeryüzü şekillerinin oluşum süreçlerini ilişkilendirir.	2	1	1 50
Felsefe			5 4 1 80
Felsefenin anlamını açıklar.	2	2	0 100
Felsefi düşüncenin özelliklerini açıklar.	3	2	1 67
Din Kül. ve Ahl. Bil.			5 2 1 40
Allah inancının insan hayatındaki yeri ve önemini yorumlar.	1	1	0 100
Allah ın varlığı ve birliği konusunda akli ve nakli delilleri analiz eder.	2	1	1 50
İnsanın özelliklerini ayetlerle açıklar.	1	0	0 0
İsim ve sıfatlarının yansımalarıyla Allah ı tanıır.	1	0	0 0
TYT Fen			30 11 7 37
Fizik			10 5 3 50
Elektrik akımı, direnç ve potansiyel farkı kavramlarını açıklar.	2	1	1 50
Katı bir iletkenin direncinin bağlı olduğu değişkenleri analiz eder.	2	1	1 50
Elektrik Akımı, direnç ve potansiyel farkı arasındaki ilişkiyi analiz eder	4	2	1 50
Üreteçlerin seri ve paralel bağlanma gereçlerini açıklar.	2	1	0 50
Kimya			10 0 0 0
Kimyanın temel kanunlarını açıklar.	5	0	0 0
Mol kavramını açıklar.	5	0	0 0
Biyoloji			10 6 4 60
Eşeysiz üremeyi örneklerle açıklar.	3	2	1 67
Mitozu açıklar.	5	3	2 60
Canlılarda hücre bölünmesinin gerekliliğini açıklar.	2	1	1 50

SINAV SONUÇ BELGESİ							
İZMİR / ALIĞA / Alp Oğuz Anadolu Lisesi							
Öğrenci			Numara	Sınıf			
KARDELEN YILDIRIM			581	10A			
Puan Türü	Puan	Genel Ort.	Dereceler				
			Snf	Kurum	İlçe	İl	Genel
TYT	▲ 280,218	218,440	17	93	93	171	3135
	Puanı Hesaplanan:		136	136	670	14749	
Katılımlar:			27	136	136	696	15514

Ders	Soru	Doğru	Yanlış	Net	Başarı %	Sınıf Ort.	Kurum Ort.	Genel Ort.
Türkçe	30	23	4	22,00	73	▲ 19,32	▲ 19,77	▲ 12,58
Tarih-1	10	10	0	10,00	100	▲ 7,70	▲ 7,33	▲ 4,62
Coğrafya-1	10	8	2	7,50	75	▲ 7,29	▲ 7,30	▲ 3,51
Felsefe	5	4	1	3,75	75	▲ 3,35	▲ 3,47	▲ 2,22
Din Kül. ve Ahl. Bil.	5	3	0	3,00	60	▲ 2,82	▲ 2,76	▲ 1,68
TYT Sosyal	30	25	3	24,25	81	▲ 21,17	▲ 20,85	▲ 12,02
Matematik-1	30	6	13	2,75	9	▼ 8,50	▼ 9,52	▼ 5,00
Fizik	10	5	2	4,50	45	▲ 4,35	▼ 4,56	▲ 1,52
Kimya	10	1	5	-0,25	-3	▼ 2,68	▼ 3,76	▼ 1,33
Biyoloji	10	7	3	6,25	63	▲ 6,19	▲ 6,08	▲ 3,18
TYT Fen	30	13	10	10,50	35	▼ 13,22	▼ 14,40	▲ 6,03
Toplam:	120	67	30	59,50	50	▼ 61,90	▼ 64,30	▲ 34,80

Soru No	123456789012345678901234567890
TYT Türkçe	EECADAA DCBDEChEebABEEBBBEE C
Cevap Anahtarı	A EECADAAEDCBDECEDEABEEBBBEECECC
TYT Sosyal	BECADACBcCaGEBEBDBEBbAEDE B
Cevap Anahtarı	A BECDADCAEBCEABEBDBEBCEADEDEDAB
TYT Matematik	b eDc edEc abBdE D Ac cb d
Cevap Anahtarı	A DCBDECCBAEBCEABCEBDAADCBDDBADE
TYT Fen	ECD B bA ab A aabc DaCdAEdBAC
Cevap Anahtarı	A ECDCEBDAEDAEDECECDADDCEAEBBAC

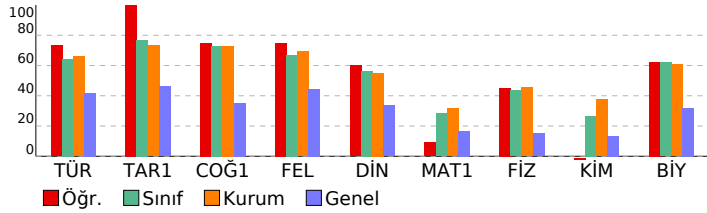

10.SINIF TARAMA-1 (1.OTURUM)			
DERSLERE GÖRE BAŞARI ANALİZİ			S D Y B%
TYT Türkçe			30 23 4 77
Türkçe			30 23 4 77
Edebiyatın tarih ve din ile ilişkisi	3	3	0 100
Türk edebiyatının tarihi dönemleri	5	4	0 80
Türkçenin tarihi gelişimi	3	3	0 100
Dede Korkut hikâyelerinden bir örnek	2	2	0 100
İki halk hikâyesi örneği	1	1	0 100
Bir mesnevi örneği	2	1	1 50
Metindeki anlatım biçimleri ve tekniklerinin işlevlerini belirler.	1	0	1 0
Metni yorumlar.	8	7	1 88
Metinlerden hareketle dil bilgisi çalışmaları yapar.	5	2	1 40
TYT Sosyal			30 25 3 83
Tarih-1			10 10 0 100
Türklerin Anadolu ya yerleşmeye başlaması ile Türkiye Selçuklu Devleti nin yıkılışı arasındaki süreçte meydana gelen	1	1	0 100
Anadolu daki ilk Türk siyasi teşekküllerinin birbirleriyle ve çevre devletlerle olan ilişkilerini uzlaşma ve çatışma bağl	3	3	0 100
Anadolu ya yapılan Türk göçlerinin sosyokültürel etkilerini analiz eder.	1	1	0 100
Türklerin Anadolu da devletleşme sürecini etkileyen faktörleri açıklar.	3	3	0 100
İslam dünyasının korunması bağlamında Türkiye Selçuklu Devleti ve Eyyubi Devleti nin Haçlılarla yaptıkları mücadele	2	2	0 100
Coğrafya-1			10 8 2 80
Dünya nin tektonik oluşumunu açıklar.	2	1	1 50
Jeolojik zamanların özelliklerini tektonik olaylarla ilişkilendirerek açıklar.	1	1	0 100
İç kuvvetleri; yer şekillerinin oluşum sürecine etkileri açısından açıklar.	5	4	1 80
Kayaçların özellikleri ile yeryüzü şekillerinin oluşum süreçlerini ilişkilendirir.	2	2	0 100
Felsefe			5 4 1 80
Felsefenin anlamını açıklar.	2	2	0 100
Felsefi düşüncenin özelliklerini açıklar.	3	2	1 67
Din Kül. ve Ahl. Bil.			5 3 0 60
Allah inancının insan hayatındaki yeri ve önemini yorumlar.	1	1	0 100
Allah ın varlığı ve birliği konusunda akli ve nakli delilleri analiz eder.	2	2	0 100
İnsanın özelliklerini ayetlerle açıklar.	1	0	0 0
İsim ve sıfatlarının yansımalarıyla Allah ı tanıır.	1	0	0 0
TYT Matematik			30 6 13 20
Matematik-1			30 6 13 20
Pascal üçgenini açıklar.	1	0	1 0
Binom açılımını yapar.	2	0	1 0
Olayların gerçekleşme sayısını toplama ve çarpma yöntemlerini kullanarak hesaplar.	12	2	3 17
n elemanlı bir kümenin r tane elemanın kaç farklı şekilde seçilebileceğini hesaplar.	12	3	6 25
Sınırlı sayıda tekrarlayan nesnelerin dizilişlerini (permütasyonlarını) açıklayarak problemler çözer.	2	1	1 50
n çeşit nesne ile oluşturulabilecek r li dizilişlerin (permütasyonların) kaç farklı şekilde yapılabileceğini hesaplar.	1	0	1 0
TYT Fen			30 13 10 43
Fizik			10 5 2 50
Elektrik akımı, direnç ve potansiyel farkı kavramlarını açıklar.	2	2	0 100
Katı bir iletkenin direncinin bağlı olduğu değişkenleri analiz eder.	2	1	0 50
Elektrik Akımı, direnç ve potansiyel farkı arasındaki ilişkiyi analiz eder	4	1	1 25
Üreteçlerin seri ve paralel bağlanma gerekliliklerini açıklar.	2	1	1 50
Kimya			10 1 5 10
Kimyanın temel kanunlarını açıklar.	5	1	2 20
Mol kavramını açıklar.	5	0	3 0
Biyoloji			10 7 3 70
Eşeysiz üremeyi örneklerle açıklar.	3	2	1 67
Mitozu açıklar.	5	4	1 80
Canlılarda hücre bölünmesinin gerekliliğini açıklar.	2	1	1 50

SINAV SONUÇ BELGESİ							
İZMİR / ALIĞA / Alp Oğuz Anadolu Lisesi							
Öğrenci				Numara	Sınıf		
NAGİHAN ÇALIŞKAN				681	10A		
Puan Türü	Puan	Genel Ort.	Dereceler				
			Snf	Kurum	İlçe	İl	Genel
TYT	▲ 274,423	218,440	19	100	100	184	3348
	Puanı Hesaplanan:		136	136	670	14749	
Katılımlar:			27	136	136	696	15114

Ders	Soru	Doğru	Yanlış	Net	Başarı %	Sınıf Ort.	Kurum Ort.	Genel Ort.
Türkçe	30	21	9	18,75	63	▼ 19,32	▼ 19,77	▲ 12,58
Tarih-1	10	9	1	8,75	88	▲ 7,70	▲ 7,33	▲ 4,62
Coğrafya-1	10	7	2	6,50	65	▼ 7,29	▼ 7,30	▲ 3,51
Felsefe	5	5	0	5,00	100	▲ 3,35	▲ 3,47	▲ 2,22
Din Kül. ve Ahl. Bil.	5	4	0	4,00	80	▲ 2,82	▲ 2,76	▲ 1,68
TYT Sosyal	30	25	3	24,25	81	▲ 21,17	▲ 20,85	▲ 12,02
Matematik-1	30	6	2	5,50	18	▼ 8,50	▼ 9,52	▲ 5,00
Fizik	10	2	4	1,00	10	▼ 4,35	▼ 4,56	▼ 1,52
Kimya	10	0	0	0,00	0	▼ 2,68	▼ 3,76	▼ 1,33
Biyoloji	10	8	2	7,50	75	▲ 6,19	▲ 6,08	▲ 3,18
TYT Fen	30	10	6	8,50	28	▼ 13,22	▼ 14,40	▲ 6,03
Toplam:	120	62	20	57,00	48	▼ 61,90	▼ 64,30	▲ 34,80

Soru No	1234567890123456789012345678901234567890
TYT Türkçe	ADAAdcCBcBCbcEECBdEBEBECECebAb
Cevap Anahtarı	B ADAABDCBDBCCCEEECBEBEBECECDEAC
TYT Sosyal	CDbDCACBBEAEBEBDb DaCAEEBDABD
Cevap Anahtarı	B CDADACACBBEAEBEBDDDBCCAEEBDABDE
TYT Matematik	Dcd BD DB E
Cevap Anahtarı	B DECCBAEBCEABCEBDAADCBDDBADEDCB
TYT Fen	cBeb c E CEeEBBAdDD
Cevap Anahtarı	B DBCCDABDECADECEDCEACEAEBBACDD

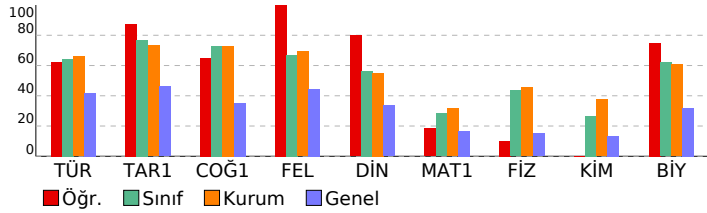

10.SINIF TARAMA-1 (1.OTURUM)			
DERSLERE GÖRE BAŞARI ANALİZİ			S D Y B%
TYT Türkçe			30 21 9 70
Türkçe			30 21 9 70
Türk edebiyatının tarihi dönemleri			5 3 2 60
Türkçenin tarihi gelişimi			3 3 0 100
Dede Korkut hikâyelerinden bir örnek			2 1 1 50
Metni yorumlar.			8 6 2 75
İki halk hikâyesi örneği			1 1 0 100
Bir mesnevi örneği			2 0 2 0
Edebiyatın tarih ve din ile ilişkisi			3 3 0 100
Metinlerden hareketle dil bilgisi çalışmaları yapar.			5 4 1 80
Metindeki anlatım biçimleri ve tekniklerinin işlevlerini belirler.			1 0 1 0
TYT Sosyal			30 25 3 83
Tarih-1			10 9 1 90
Anadolu ya yapılan Türk göçlerinin sosyokültürel etkilerini analiz eder.			1 1 0 100
Anadolu'daki ilk Türk siyasi teşekküllerinin birbirleriyle ve çevre devletlerle olan ilişkilerini uzlaşma ve çatışma bağları			3 2 1 67
Türklerin Anadolu'da devletleşme sürecini etkileyen faktörleri açıklar.			3 3 0 100
İslam dünyasının korunması bağlamında Türkiye Selçuklu Devleti ve Eyyubi Devleti'nin Haçlılarla yaptıkları mücadeleyi			2 2 0 100
Türklerin Anadolu'da yerleşmeye başlaması ile Türkiye Selçuklu Devleti'nin yıkılışı arasındaki süreçte meydana gelen			1 1 0 100
Coğrafya-1			10 7 2 70
Dünya'nın tektonik oluşumunu açıklar.			2 2 0 100
İç kuvvetleri; yer şekillerinin oluşum sürecine etkileri açısından açıklar.			5 4 0 80
Kayaçların özellikleri ile yeryüzü şekillerinin oluşum süreçlerini ilişkilendirir.			2 1 1 50
Jeolojik zamanların özelliklerini tektonik olaylarla ilişkilendirerek açıklar.			1 0 1 0
Felsefe			5 5 0 100
Felsefi düşüncenin özelliklerini açıklar.			3 3 0 100
Felsefenin anlamını açıklar.			2 2 0 100
Din Kül. ve Ahl. Bil.			5 4 0 80
İnsanın özelliklerini ayetlerle açıklar.			1 1 0 100
İsim ve sıfatlarının yansımalarıyla Allah'ı tanıtır.			1 1 0 100
Allah'ın varlığı ve birliği konusunda akli ve nakli delilleri analiz eder.			2 1 0 50
Allah'ın insan hayatındaki yeri ve önemini yorumlar.			1 1 0 100
TYT Matematik			30 6 2 20
Matematik-1			30 6 2 20
n elemanlı bir kümenin r tane elemanının kaç farklı şekilde seçilebileceğini hesaplar.			12 3 0 25
Olayların gerçekleşme sayısını toplama ve çarpma yöntemlerini kullanarak hesaplar.			12 3 2 25
Binom açılımını yapar.			2 0 0 0
Sınırlı sayıda tekrarlayan nesnelerin dizilişlerini (permütasyonlarını) açıklayarak problemler çözer.			2 0 0 0
n çeşit nesne ile oluşturulabilecek r li dizilişlerin (permütasyonların) kaç farklı şekilde yapılabileceğini hesaplar.			1 0 0 0
Pascal üçgenini açıklar.			1 0 0 0
TYT Fen			30 10 6 33
Fizik			10 2 4 20
Kati bir iletkenin direncinin bağlı olduğu değişkenleri analiz eder.			2 0 2 0
Elektrik Akımı, direnç ve potansiyel farkı arasındaki ilişkiyi analiz eder			4 1 1 25
Üreteçlerin seri ve paralel bağlanma gerekçelerini açıklar.			2 0 1 0
Elektrik akımı, direnç ve potansiyel farkı kavramlarını açıklar.			2 1 0 50
Kimya			10 0 0 0
Kimyanın temel kanunlarını açıklar.			5 0 0 0
Mol kavramını açıklar.			5 0 0 0
Biyoloji			10 8 2 80
Mitozu açıklar.			5 4 1 80
Canlılarda hücre bölünmesinin gerekliliğini açıklar.			2 2 0 100
Eşeysiz üremeyi örneklerle açıklar.			3 2 1 67

SINAV SONUÇ BELGESİ							
İZMİR / ALIĞA / Alp Oğuz Anadolu Lisesi							
Öğrenci			Numara		Sınıf		
NAZLICAN AYDEMİR			261		10A		
Puan Türü	Puan	Genel Ort.	Dereceler				
			Snf	Kurum	İlçe	İl	Genel
TYT	▲ 249,835	218,440	24	115	115	235	4465
	Puanı Hesaplanan:		136	136	670	14749	
Katılımlar:			27	136	136	696	15514

Ders	Soru	Doğru	Yanlış	Net	Başarı %	Sınıf Ort.	Kurum Ort.	Genel Ort.
Türkçe	30	19	7	17,25	58	▼ 19,32	▼ 19,77	▲ 12,58
Tarih-1	10	6	3	5,25	53	▼ 7,70	▼ 7,33	▲ 4,62
Coğrafya-1	10	6	3	5,25	53	▼ 7,29	▼ 7,30	▲ 3,51
Felsefe	5	5	0	5,00	100	▲ 3,35	▲ 3,47	▲ 2,22
Din Kül. ve Ahl. Bil.	5	2	0	2,00	40	▼ 2,82	▼ 2,76	▲ 1,68
TYT Sosyal	30	19	6	17,50	58	▼ 21,17	▼ 20,85	▲ 12,02
Matematik-1	30	2	0	2,00	7	▼ 8,50	▼ 9,52	▼ 5,00
Fizik	10	5	4	4,00	40	▼ 4,35	▼ 4,56	▲ 1,52
Kimya	10	4	1	3,75	38	▲ 2,68	▼ 3,76	▲ 1,33
Biyoloji	10	6	2	5,50	55	▼ 6,19	▼ 6,08	▲ 3,18
TYT Fen	30	15	7	13,25	44	▲ 13,22	▼ 14,40	▲ 6,03
Toplam:	120	55	20	50,00	42	▼ 61,90	▼ 64,30	▲ 34,80

Soru No	1234567890123456789012345678901234567890
TYT Türkçe	Abdb cCBDBC EEbBEEB BECEDEcb
Cevap Anahtarı	B ADAABDCBDBCCEEECBEEBEEBCECEDEAC
TYT Sosyal	CDAda eBaEABcdD DCAEEB DE
Cevap Anahtarı	B CDADACBBEAEBEBDDDBDCAEEBDBADE
TYT Matematik	A E
Cevap Anahtarı	B DECCBAEBCEABCEBDAADCBDBADEDCB
TYT Fen	cBCC edDEaAD dD E CE EaBA Da
Cevap Anahtarı	B DBCCDABDECADECEDCEACEAEBBACDD

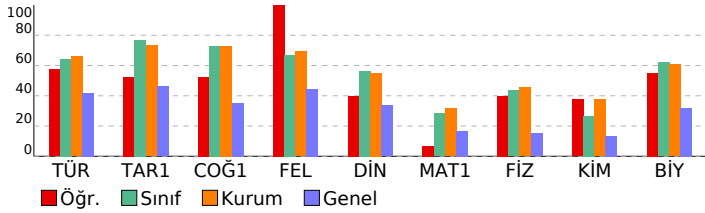

10.SINIF TARAMA-1 (1.OTURUM)			
DERSLERE GÖRE BAŞARI ANALİZİ			
	S	D	Y B%
TYT Türkçe	30	19	7 63
Türkçe	30	19	7 63
Türk edebiyatının tarihi dönemleri	5	3	1 60
Türkçenin tarihi gelişimi	3	0	3 0
Dede Korkut hikâyelerinden bir örnek	2	1	0 50
Metni yorumlar.	8	7	1 88
İki halk hikâyesi örneği	1	1	0 100
Bir mesnevi örneği	2	0	0 0
Edebiyatın tarih ve din ile ilişkisi	3	2	1 67
Metinlerden hareketle dil bilgisi çalışmaları yapar.	5	4	1 80
Metindeki anlatım biçimleri ve tekniklerinin işlevlerini belirler.	1	1	0 100
TYT Sosyal	30	19	6 63
Tarih-1	10	6	3 60
Anadolu ya yapılan Türk göçlerinin sosyokültürel etkilerini analiz eder.	1	1	0 100
Anadolu daki ilk Türk siyasi teşekküllerinin birbirleriyle ve çevre devletlerle olan ilişkilerini uzlaşma ve çatışma bağl	3	3	0 100
Türklerin Anadolu da devletleşme sürecini etkileyen faktörleri açıklar.	3	1	1 33
İslam dünyasının korunması bağlamında Türkiye Selçuklu Devleti ve Eyyubi Devleti nin Haçlılarla yaptıkları mücade	2	1	1 50
Türklerin Anadolu ya yerleşmeye başlaması ile Türkiye Selçuklu Devleti nin yıkılışı arasındaki süreçte meydana geli	1	0	1 0
Coğrafya-1	10	6	3 60
Dünya nın tektonik oluşumunu açıklar.	2	2	0 100
İç kuvvetleri; yer şekillerinin oluşum sürecine etkileri açısından açıklar.	5	2	2 40
Kayaçların özellikleri ile yeryüzü şekillerinin oluşum süreçlerini ilişkilendirir.	2	1	1 50
Jeolojik zamanların özelliklerini tektonik olaylarla ilişkilendirerek açıklar.	1	1	0 100
Felsefe	5	5	0 100
Felsefi düşüncenin özelliklerini açıklar.	3	3	0 100
Felsefenin anlamını açıklar.	2	2	0 100
Din Kül. ve Ahl. Bil.	5	2	0 40
İnsanın özelliklerini ayetlerle açıklar.	1	0	0 0
İsim ve sıfatlarının yansımalarıyla Allah ı tanıır.	1	0	0 0
Allah ın varlığı ve birliği konusunda akli ve nakli delilleri analiz eder.	2	1	0 50
Allah ınancının insan hayatındaki yeri ve önemini yorumlar.	1	1	0 100
TYT Matematik	30	2	0 7
Matematik-1	30	2	0 7
n elemanlı bir kümenin r tane elemanın kaç farklı şekilde seçilebileceğini hesaplar.	12	2	0 17
Olayların gerçekleşme sayısını toplama ve çarpma yöntemlerini kullanarak hesaplar.	12	0	0 0
Binom açılımını yapar.	2	0	0 0
Sınırlı sayıda tekrarlayan nesnelerin dizilişlerini (permütasyonlarını) açıklayarak problemler çözer.	2	0	0 0
n çeşit nesne ile oluşturulabilecek r li dizilişlerin (permütasyonların) kaç farklı şekilde yapılabileceğini hesaplar.	1	0	0 0
Pascal üçgenini açıklar.	1	0	0 0
TYT Fen	30	15	7 50
Fizik	10	4	1 40
Katı bir iletkenin direncinin bağlı olduğu değişkenleri analiz eder.	2	1	1 50
Elektrik Akımı, direnç ve potansiyel farkı arasındaki ilişkiyi analiz eder	4	2	1 50
Üreteçlerin seri ve paralel bağlanma gerekçelerini açıklar.	2	1	1 50
Elektrik akımı, direnç ve potansiyel farkı kavramlarını açıklar.	2	1	1 50
Kimya	10	4	1 40
Kimyanın temel kanunlarını açıklar.	5	3	0 60
Mol kavramını açıklar.	5	1	1 20
Biyoloji	10	6	2 60
Mitozu açıklar.	5	3	1 60
Canlılarda hücre bölünmesinin gerekliliğini açıklar.	2	2	0 100
Eşeysiz üremeyi örneklerle açıklar.	3	1	1 33

SINAV SONUÇ BELGESİ							
İZMİR / ALİAĞA / Alp Oğuz Anadolu Lisesi							
Öğrenci			Numara	Sınıf			
RONAY FUNDA KORKMAZ			510	10A			
Puan Türü	Puan	Genel Ort.	Dereceler				
			Snf	Kurum	İlçe	İl	Genel
TYT	▲ 296,903	218,440	13	77	77	132	2529
	Puanı Hesaplanan:		136	136	670	14749	
Katılımlar:			27	136	136	696	15514

Ders	Soru	Doğru	Yanlış	Net	Başarı %	Sınıf Ort.	Kurum Ort.	Genel Ort.
Türkçe	30	25	5	23,75	79	▲ 19,32	▲ 19,77	▲ 12,58
Tarih-1	10	9	0	9,00	90	▲ 7,70	▲ 7,33	▲ 4,62
Coğrafya-1	10	7	2	6,50	65	▼ 7,29	▼ 7,30	▲ 3,51
Felsefe	5	5	0	5,00	100	▲ 3,35	▲ 3,47	▲ 2,22
Din Kül. ve Ahl. Bil.	5	4	0	4,00	80	▲ 2,82	▲ 2,76	▲ 1,68
TYT Sosyal	30	25	2	24,50	82	▲ 21,17	▲ 20,85	▲ 12,02
Matematik-1	30	5	3	4,25	14	▼ 8,50	▼ 9,52	▼ 5,00
Fizik	10	2	2	1,50	15	▼ 4,35	▼ 4,56	▼ 1,52
Kimya	10	2	0	2,00	20	▼ 2,68	▼ 3,76	▲ 1,33
Biyoloji	10	8	1	7,75	78	▲ 6,19	▲ 6,08	▲ 3,18
TYT Fen	30	12	3	11,25	38	▼ 13,22	▼ 14,40	▲ 6,03
Toplam:	120	67	13	63,75	53	▲ 61,90	▼ 64,30	▲ 34,80

Soru No	1234567890123456789012345678901234567890
TYT Türkçe	ADAABDCcDBCCEEECBdEBEBECECebAb
Cevap Anahtarı	B ADAABDCBDBCCEEECBEBEBECECDEAC
TYT Sosyal	CDAD ACBBEAEBEBDb DaCAEEBD BDE
Cevap Anahtarı	B CDADACBBEAEBEBDBDCCAEEDBDBDE
TYT Matematik	C a D ea ED B
Cevap Anahtarı	B DECCBAEBCEABCEBDAADCBDBADEDCB
TYT Fen	cdC E A A CEbe BACDD
Cevap Anahtarı	B DBCCDABDECADECEDCEACEAEBBACDD

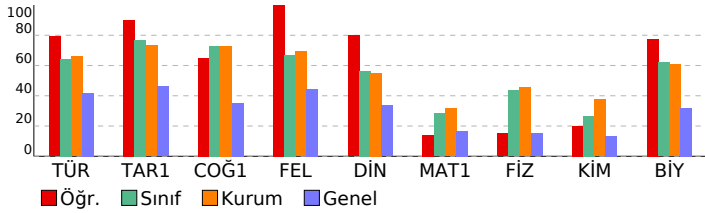

10.SINIF TARAMA-1 (1.OTURUM)			
DERSLERE GÖRE BAŞARI ANALİZİ			S D Y B%
TYT Türkçe			30 25 5 83
Türkçe			30 25 5 83
Türk edebiyatının tarihi dönemleri			5 4 1 80
Türkçenin tarihi gelişimi			3 3 0 100
Dede Korkut hikâyelerinden bir örnek			2 2 0 100
Metni yorumlar.			8 6 2 75
İki halk hikâyesi örneği			1 1 0 100
Bir mesnevi örneği			2 2 0 100
Edebiyatın tarih ve din ile ilişkisi			3 3 0 100
Metinlerden hareketle dil bilgisi çalışmaları yapar.			5 4 1 80
Metindeki anlatım biçimleri ve tekniklerinin işlevlerini belirler.			1 0 1 0
TYT Sosyal			30 25 2 83
Tarih-1			10 9 0 90
Anadolu ya yapılan Türk göçlerinin sosyokültürel etkilerini analiz eder.			1 1 0 100
Anadolu daki ilk Türk siyasi teşekküllerinin birbirleriyle ve çevre devletlerle olan ilişkilerini uzlaşma ve çatışma bağl			3 3 0 100
Türklerin Anadolu da devletleşme sürecini etkileyen faktörleri açıklar.			3 2 0 67
İslam dünyasının korunması bağlamında Türkiye Selçuklu Devleti ve Eyyubi Devleti nin Haçlılarla yaptıkları mücade			2 2 0 100
Türklerin Anadolu ya yerleşmeye başlaması ile Türkiye Selçuklu Devleti nin yıkılışı arasındaki süreçte meydana geli			1 1 0 100
Coğrafya-1			10 7 2 70
Dünya nın tektonik oluşumunu açıklar.			2 2 0 100
İç kuvvetleri; yer şekillerinin oluşum sürecini etkileri açısından açıklar.			5 4 0 80
Kayaçların özellikleri ile yeryüzü şekillerinin oluşum süreçlerini ilişkilendirir.			2 1 1 50
Jeolojik zamanların özelliklerini tektonik olaylarla ilişkilendirerek açıklar.			1 0 1 0
Felsefe			5 5 0 100
Felsefi düşüncenin özelliklerini açıklar.			3 3 0 100
Felsefenin anlamını açıklar.			2 2 0 100
Din Kül. ve Ahl. Bil.			5 4 0 80
İnsanın özelliklerini ayetlerle açıklar.			1 1 0 100
İsim ve sıfatlarının yansımalarıyla Allah ı tanıır.			1 0 0 0
Allah ın varlığı ve birliği konusunda akli ve nakli delilleri analiz eder.			2 2 0 100
Allah ınancının insan hayatındaki yeri ve önemini yorumlar.			1 1 0 100
TYT Matematik			30 5 3 17
Matematik-1			30 5 3 17
n elemanlı bir kümenin r tane elemanın kaç farklı şekilde seçilebileceğini hesaplar.			12 2 2 17
Olayların gerçekleşme sayısını toplama ve çarpma yöntemlerini kullanarak hesaplar.			12 2 1 17
Binom açılımını yapar.			2 0 0 0
Sınırlı sayıda tekrarlayan nesnelerin dizilişlerini (permütasyonlarını) açıklayarak problemler çözer.			2 0 0 0
n çeşit nesne ile oluşturulabilecek r li dizilişlerin (permütasyonların) kaç farklı şekilde yapılabileceğini hesaplar.			1 0 0 0
Pascal üçgenini açıklar.			1 1 0 100
TYT Fen			30 12 3 40
Fizik			10 2 2 20
Kati bir iletkenin direncinin bağlı olduğu değişkenleri analiz eder.			2 1 1 50
Elektrik Akımı, direnç ve potansiyel farkı arasındaki ilişkiyi analiz eder			4 0 1 0
Üreteçlerin seri ve paralel bağlanma gerekçelerini açıklar.			2 0 0 0
Elektrik akımı, direnç ve potansiyel farkı kavramlarını açıklar.			2 1 0 50
Kimya			10 2 0 20
Kimyanın temel kanunlarını açıklar.			5 2 0 40
Mol kavramını açıklar.			5 0 0 0
Biyoloji			10 8 1 80
Mitozu açıklar.			5 3 1 60
Canlılarda hücre bölünmesinin gerekliliğini açıklar.			2 2 0 100
Eşeysiz üremeyi örneklerle açıklar.			3 3 0 100

SINAV SONUÇ BELGESİ							
İZMİR / ALİAĞA / Alp Oğuz Anadolu Lisesi							
Öğrenci				Numara	Sınıf		
SETENAY KORKMAZ				521	10A		
Puan Türü	Puan	Genel Ort.	Dereceler				
			Snf	Kurum	İlçe	İl	Genel
TYT	▲ 342,833	218,440	4	33	33	51	1290
Puanı Hesaplanan:			136	136	670	14749	
Katılımlar:			27	136	136	696	15514

Ders	Soru	Doğru	Yanlış	Net	Başarı %	Sınıf Ort.	Kurum Ort.	Genel Ort.
Türkçe	30	26	4	25,00	83	▲ 19,32	▲ 19,77	▲ 12,58
Tarih-1	10	9	1	8,75	88	▲ 7,70	▲ 7,33	▲ 4,62
Coğrafya-1	10	3	2	2,50	25	▼ 7,29	▼ 7,30	▼ 3,51
Felsefe	5	4	1	3,75	75	▲ 3,35	▲ 3,47	▲ 2,22
Din Kül. ve Ahl. Bil.	5	1	0	1,00	20	▼ 2,82	▼ 2,76	▼ 1,68
TYT Sosyal	30	17	4	16,00	53	▼ 21,17	▼ 20,85	▲ 12,02
Matematik-1	30	14	4	13,00	43	▲ 8,50	▲ 9,52	▲ 5,00
Fizik	10	7	2	6,50	65	▲ 4,35	▲ 4,56	▲ 1,52
Kimya	10	6	3	5,25	53	▲ 2,68	▲ 3,76	▲ 1,33
Biyoloji	10	7	2	6,50	65	▲ 6,19	▲ 6,08	▲ 3,18
TYT Fen	30	20	7	18,25	61	▲ 13,22	▲ 14,40	▲ 6,03
Toplam:	120	77	19	72,25	60	▲ 61,90	▲ 64,30	▲ 34,80

Soru No	123456789012345678901234567890
TYT Türkçe	dDccBDCBDBCCEEECBEEBEBECEDEAb
Cevap Anahtarı	B ADAABDCBDBCCEEECBEEBEBECEDEAC
TYT Sosyal	CDADCACBaEA a D DabAEEB A
Cevap Anahtarı	B CDADCACBBEAEBEBDDDBCCAEEBDABDE
TYT Matematik	C dEB Eb BDAcD BDDa ED B
Cevap Anahtarı	B DECCBAEBCEABCEBDAADCBDDBAEDDCB
TYT Fen	DBCC eaDECADbDDCEA CEAEaBA Da
Cevap Anahtarı	B DBCCDABDECADECEDCEACEAEBBACDD

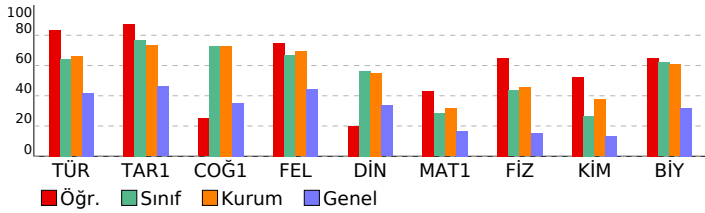

10.SINIF TARAMA-1 (1.OTURUM)			
DERSLERE GÖRE BAŞARI ANALİZİ			S D Y B%
TYT Türkçe			30 26 4 87
Türkçe			30 26 4 87
Türk edebiyatının tarihi dönemleri			5 4 1 80
Türkçenin tarihi gelişimi			3 1 2 33
Dede Korkut hikâyelerinden bir örnek			2 2 0 100
Metin yorumlar.			8 8 0 100
İki halk hikâyesi örneği			1 1 0 100
Bir mesnevi örneği			2 2 0 100
Edebiyatın tarih ve din ile ilişkisi			3 3 0 100
Metinlerden hareketle dil bilgisi çalışmaları yapar.			5 4 1 80
Metindeki anlatım biçimleri ve tekniklerinin işlevlerini belirler.			1 1 0 100
TYT Sosyal			30 17 4 57
Tarih-1			10 9 1 90
Anadolu ya yapılan Türk göçlerinin sosyokültürel etkilerini analiz eder.			1 1 0 100
Anadolu'daki ilk Türk siyasi teşekküllerinin birbirleriyle ve çevre devletlerle olan ilişkilerini uzlaşma ve çatışma bağlamında açıklar.			3 3 0 100
Türklerin Anadolu'da devletleşme sürecini etkileyen faktörleri açıklar.			3 3 0 100
İslam dünyasının korunması bağlamında Türkiye Selçuklu Devleti ve Eyyubi Devleti'nin Haçlılarla yaptıkları mücadeleyi analiz eder.			2 2 0 100
Türklerin Anadolu'da yerleşmeye başlaması ile Türkiye Selçuklu Devleti'nin yıkılışı arasındaki süreçte meydana gelen olayları açıklar.			1 0 1 0
Coğrafya-1			10 3 2 30
Dünya'nın tektonik oluşumunu açıklar.			2 2 0 100
İç kuvvetleri; yer şekillerinin oluşum sürecini açıklar.			5 0 1 0
Kayaçların özellikleri ile yeryüzü şekillerinin oluşum süreçlerini ilişkilendirir.			2 1 0 50
Jeolojik zamanların özelliklerini tektonik olaylarla ilişkilendirerek açıklar.			1 0 1 0
Felsefe			5 4 1 80
Felsefi düşüncenin özelliklerini açıklar.			3 2 1 67
Felsefenin anlamını açıklar.			2 2 0 100
Din Kül. ve Ahl. Bil.			5 1 0 20
İnsanın özelliklerini ayetlerle açıklar.			1 0 0 0
İsim ve sıfatlarının yansımalarıyla Allah'ı tanıtır.			1 1 0 100
Allah'ın varlığı ve birliği konusunda akli ve nakli delilleri analiz eder.			2 0 0 0
Allah'ın insan hayatındaki yeri ve önemini yorumlar.			1 0 0 0
TYT Matematik			30 14 4 47
Matematik-1			30 14 4 47
n elemanlı bir kümenin r tane elemanının kaç farklı şekilde seçilebileceğini hesaplar.			12 7 0 58
Olayların gerçekleşme sayısını toplama ve çarpma yöntemlerini kullanarak hesaplar.			12 4 3 33
Binom açılımını yapar.			2 0 0 0
Sınırlı sayıda tekrarlayan nesnelerin dizilişlerini (permütasyonlarını) açıklayarak problemler çözer.			2 1 1 50
n çeşit nesne ile oluşturulabilecek r li dizilişlerin (permütasyonların) kaç farklı şekilde yapılabileceğini hesaplar.			1 1 0 100
Pascal üçgenini açıklar.			1 1 0 100
TYT Fen			30 20 7 67
Fizik			10 7 2 70
Kati bir iletkenin direncinin bağlı olduğu değişkenleri analiz eder.			2 2 0 100
Elektrik Akımı, direnç ve potansiyel farkı arasındaki ilişkiyi analiz eder			4 2 1 50
Üreteçlerin seri ve paralel bağlanma gerekçelerini açıklar.			2 1 1 50
Elektrik akımı, direnç ve potansiyel farkı kavramlarını açıklar.			2 2 0 100
Kimya			10 6 3 60
Kimyanın temel kanunlarını açıklar.			5 4 1 80
Mol kavramını açıklar.			5 2 2 40
Biyoloji			10 7 2 70
Mitozu açıklar.			5 4 1 80
Canlılarda hücre bölünmesinin gerekliliğini açıklar.			2 2 0 100
Eşeysiz üremeyi örneklerle açıklar.			3 1 1 33

SINAV SONUÇ BELGESİ							
İZMİR / ALIĞA / Alp Oğuz Anadolu Lisesi							
Öğrenci			Numara	Sınıf			
ALİ DİNÇ			470	10B			
Puan Türü	Puan	Genel Ort.	Dereceler				
			Snf	Kurum	İlçe	İl	Genel
TYT	▲ 267,323	218,440	25	104	104	198	3660
	Puanı Hesaplanan:		136	136	670	14749	
Katılımlar:			30	136	136	696	15514

Ders	Soru	Doğru	Yanlış	Net	Başarı %	Sınıf Ort.	Kurum Ort.	Genel Ort.
Türkçe	30	16	9	13,75	46	▼ 18,72	▼ 19,77	▲ 12,58
Tarih-1	10	7	0	7,00	70	▼ 7,06	▼ 7,33	▲ 4,62
Coğrafya-1	10	8	0	8,00	80	▲ 7,13	▲ 7,30	▲ 3,51
Felsefe	5	5	0	5,00	100	▲ 3,37	▲ 3,47	▲ 2,22
Din Kül. ve Ahl. Bil.	5	3	0	3,00	60	▲ 2,72	▲ 2,76	▲ 1,68
TYT Sosyal	30	23	0	23,00	77	▲ 20,27	▲ 20,85	▲ 12,02
Matematik-1	30	7	5	5,75	19	▼ 10,42	▼ 9,52	▲ 5,00
Fizik	10	5	3	4,25	43	▼ 4,55	▼ 4,56	▲ 1,52
Kimya	10	6	2	5,50	55	▲ 4,70	▲ 3,76	▲ 1,33
Biyoloji	10	6	4	5,00	50	▼ 6,16	▼ 6,08	▲ 3,18
TYT Fen	30	17	9	14,75	49	▼ 15,41	▲ 14,40	▲ 6,03
Toplam:	120	63	23	57,25	48	▼ 64,31	▼ 64,30	▲ 34,80

Soru No	123456789012345678901234567890
TYT Türkçe	EECAb D BeEe cDbcBaEBBBEbdCC
Cevap Anahtarı	A EECADAAEDCBDECCDEEABEEBBECC
TYT Sosyal	ECDAD CBD AEBEBDD EBCAED E B
Cevap Anahtarı	A BECDADCACBDCAEBEBDDBEBCAEDDAB
TYT Matematik	a B dde E E BC eB E
Cevap Anahtarı	A DCBDECCBAEBCEABCEBDAADCBDBADE
TYT Fen	cCaCBC eD EAbcCED AdACEeEBBde
Cevap Anahtarı	A ECDCBCDABDAEADCECEDCADDCEAEBBAC

10.SINIF TARAMA-1 (1.OTURUM)						
DERSLERE GÖRE BAŞARI ANALİZİ			S	D	Y	B%
TYT Türkçe			30	16	9	53
Türkçe			30	16	9	53
Edebiyatın tarih ve din ile ilişkisi			3	3	0	100
Türk edebiyatının tarihi dönemleri			5	3	0	60
Türkçenin tarihi gelişimi			3	0	1	0
Dede Korkut hikâyelerinden bir örnek			2	1	1	50
İki halk hikâyesi örneği			1	0	1	0
Bir mesnevi örneği			2	0	1	0
Metindeki anlatım biçimleri ve tekniklerinin işlevlerini belirler.			1	1	0	100
Metni yorumlar.			8	5	3	63
Metinlerden hareketle dil bilgisi çalışmaları yapar.			5	3	2	60
TYT Sosyal			30	23	0	77
Tarih-1			10	7	0	70
Türklerin Anadolu ya yerleşmeye başlaması ile Türkiye Selçuklu Devleti nin yıkılışı arasındaki süreçte meydana gelen			1	0	0	0
Anadolu daki ilk Türk siyasi teşekküllerinin birbirleriyle ve çevre devletlerle olan ilişkilerini uzlaşma ve çatışma bağl			3	3	0	100
Anadolu ya yapılan Türk göçlerinin sosyokültürel etkilerini analiz eder.			1	1	0	100
Türklerin Anadolu da devletleşme sürecini etkileyen faktörleri açıklar.			3	1	0	33
İslam dünyasının korunması bağlamında Türkiye Selçuklu Devleti ve Eyyubi Devleti nin Haçlılarla yaptıkları mücadele			2	2	0	100
Coğrafya-1			10	8	0	80
Dünya nın tektonik oluşumunu açıklar.			2	2	0	100
Jeolojik zamanların özelliklerini tektonik olaylarla ilişkilendirerek açıklar.			1	0	0	0
İç kuvvetleri; yer şekillerinin oluşum sürecine etkileri açısından açıklar.			5	4	0	80
Kayaçların özellikleri ile yeryüzü şekillerinin oluşum süreçlerini ilişkilendirir.			2	2	0	100
Felsefe			5	5	0	100
Felsefenin anlamını açıklar.			2	2	0	100
Felsefi düşüncenin özelliklerini açıklar.			3	3	0	100
Din Kül. ve Ahl. Bil.			5	3	0	60
Allah inancının insan hayatındaki yeri ve önemini yorumlar.			1	1	0	100
Allah ın varlığı ve birliği konusunda akli ve nakli delilleri analiz eder.			2	2	0	100
İnsanın özelliklerini ayetlerle açıklar.			1	0	0	0
İsim ve sıfatlarının yansımalarıyla Allah ı tanır.			1	0	0	0
TYT Matematik			30	7	5	23
Matematik-1			30	7	5	23
Pascal üçgenini açıklar.			1	0	1	0
Binom açılımını yapar.			2	0	1	0
Olayların gerçekleşme sayısını toplama ve çarpma yöntemlerini kullanarak hesaplar.			12	2	2	17
n elemanlı bir kümenin r tane elemanın kaç farklı şekilde seçilebileceğini hesaplar.			12	4	1	33
Sınırlı sayıda tekrarlayan nesnelerin dizilişlerini (permütasyonlarını) açıklayarak problemler çözer.			2	1	0	50
n çeşit nesne ile oluşturulabilecek r li dizilişlerin (permütasyonların) kaç farklı şekilde yapılabileceğini hesaplar.			1	0	0	0
TYT Fen			30	17	9	57
Fizik			10	5	3	50
Elektrik akımı, direnç ve potansiyel farkı kavramlarını açıklar.			2	1	1	50
Katı bir iletkenin direncinin bağlı olduğu değişkenleri analiz eder.			2	1	1	50
Elektrik Akımı, direnç ve potansiyel farkı arasındaki ilişkiyi analiz eder			4	2	1	50
Üreteçlerin seri ve paralel bağlanma gerekliliklerini açıklar.			2	1	0	50
Kimya			10	6	2	60
Kimyanın temel kanunlarını açıklar.			5	2	2	40
Mol kavramını açıklar.			5	4	0	80
Biyoloji			10	6	4	60
Eşeysiz üremeyi örneklerle açıklar.			3	1	2	33
Mitozu açıklar.			5	3	2	60
Canlılarda hücre bölünmesinin gerekliliğini açıklar.			2	2	0	100

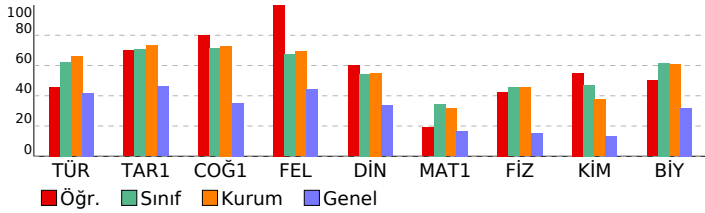

SINAV SONUÇ BELGESİ							
İZMİR / ALIĞA / Alp Oğuz Anadolu Lisesi							
Öğrenci			Numara	Sınıf			
ASYA MERT			0	10B			
Puan Türü	Puan	Genel Ort.	Dereceler				
			Snf	Kurum	İlçe	İl	Genel
TYT	▲ 362,300	218,440	3	17	17	25	910
Puanı Hesaplanan:			136	136	670	14749	
Katılımlar:			30	136	136	696	15514

Ders	Soru	Doğru	Yanlış	Net	Başarı %	Sınıf Ort.	Kurum Ort.	Genel Ort.
Türkçe	30	26	4	25,00	83	▲ 18,72	▲ 19,77	▲ 12,58
Tarih-1	10	10	0	10,00	100	▲ 7,06	▲ 7,33	▲ 4,62
Coğrafya-1	10	9	1	8,75	88	▲ 7,13	▲ 7,30	▲ 3,51
Felsefe	5	4	1	3,75	75	▲ 3,37	▲ 3,47	▲ 2,22
Din Kül. ve Ahl. Bil.	5	4	1	3,75	75	▲ 2,72	▲ 2,76	▲ 1,68
TYT Sosyal	30	27	3	26,25	88	▲ 20,27	▲ 20,85	▲ 12,02
Matematik-1	30	17	6	15,50	52	▲ 10,42	▲ 9,52	▲ 5,00
Fizik	10	5	5	3,75	38	▼ 4,55	▼ 4,56	▲ 1,52
Kimya	10	5	3	4,25	43	▼ 4,70	▲ 3,76	▲ 1,33
Biyoloji	10	6	4	5,00	50	▼ 6,16	▼ 6,08	▲ 3,18
TYT Fen	30	16	12	13,00	43	▼ 15,41	▼ 14,40	▲ 6,03
Toplam:	120	86	25	79,75	66	▲ 64,31	▲ 64,30	▲ 34,80

Soru No	123456789012345678901234567890
TYT Türkçe	EECAbaAdDCBDECCCEDEcBEEBBBECECb
Cevap Anahtarı	A EECADAABDCBDECCCEDEABEEBBBECECC
TYT Sosyal	BECADACBDCAEBAEDDBEBaAEDEbAB
Cevap Anahtarı	A BECDADACBDCAEBAEDDBEBaAEDEbAB
TYT Matematik	cCBace B EB EAB dBD DCBeDB DE
Cevap Anahtarı	A DCBDECCBAEBCEABCEBDAADCBDDBADE
TYT Fen	ECceBCcAebdEAD CdD bDaCEbEBBbe
Cevap Anahtarı	A ECDCBCDABDAEADCECEDCADDCEAEBBAC

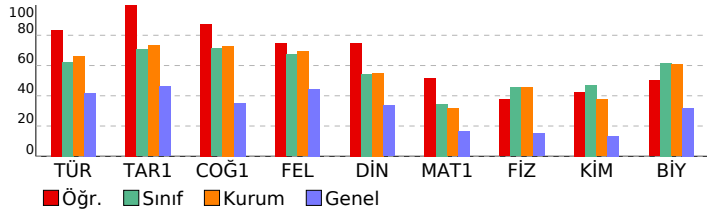

10.SINIF TARAMA-1 (1.OTURUM)			
DERSLERE GÖRE BAŞARI ANALİZİ			S D Y B%
TYT Türkçe			30 26 4 87
Türkçe			30 26 4 87
Edebiyatın tarih ve din ile ilişkisi	3	3	0 100
Türk edebiyatının tarihi dönemleri	5	4	1 80
Türkçenin tarihi gelişimi	3	2	1 67
Dede Korkut hikâyelerinden bir örnek	2	2	0 100
İki halk hikâyesi örneği	1	1	0 100
Bir mesnevi örneği	2	2	0 100
Metindeki anlatım biçimleri ve tekniklerinin işlevlerini belirler.	1	1	0 100
Metni yorumlar.	8	7	1 88
Metinlerden hareketle dil bilgisi çalışmaları yapar.	5	4	1 80
TYT Sosyal			30 27 3 90
Tarih-1			10 10 0 100
Türklerin Anadolu ya yerleşmeye başlaması ile Türkiye Selçuklu Devleti nin yıkılışı arasındaki süreçte meydana gelen	1	1	0 100
Anadolu daki ilk Türk siyasi teşekküllerinin birbirleriyle ve çevre devletlerle olan ilişkilerini uzlaşma ve çatışma bağl	3	3	0 100
Anadolu ya yapılan Türk göçlerinin sosyokültürel etkilerini analiz eder.	1	1	0 100
Türklerin Anadolu da devletleşme sürecini etkileyen faktörleri açıklar.	3	3	0 100
İslam dünyasının korunması bağlamında Türkiye Selçuklu Devleti ve Eyyubi Devleti nin Haçlılarla yaptıkları mücadele	2	2	0 100
Coğrafya-1			10 9 1 90
Dünya nin tektonik oluşumunu açıklar.	2	2	0 100
Jeolojik zamanların özelliklerini tektonik olaylarla ilişkilendirerek açıklar.	1	1	0 100
İç kuvvetleri; yer şekillerinin oluşum sürecine etkileri açısından açıklar.	5	5	0 100
Kayaçların özellikleri ile yeryüzü şekillerinin oluşum süreçlerini ilişkilendirir.	2	1	1 50
Felsefe			5 4 1 80
Felsefenin anlamını açıklar.	2	2	0 100
Felsefi düşüncenin özelliklerini açıklar.	3	2	1 67
Din Kül. ve Ahl. Bil.			5 4 1 80
Allah inancının insan hayatındaki yeri ve önemini yorumlar.	1	1	0 100
Allah ın varlığı ve birliği konusunda akli ve nakli delilleri analiz eder.	2	2	0 100
İnsanın özelliklerini ayetlerle açıklar.	1	0	1 0
İsim ve sıfatlarının yansımalarıyla Allah ı tanır.	1	1	0 100
TYT Matematik			30 17 6 57
Matematik-1			30 17 6 57
Pascal üçgenini açıklar.	1	0	1 0
Binom açılımını yapar.	2	2	0 100
Olayların gerçekleşme sayısını toplama ve çarpma yöntemlerini kullanarak hesaplar.	12	6	2 50
n elemanlı bir kümenin r tane elemanın kaç farklı şekilde seçilebileceğini hesaplar.	12	7	3 58
Sınırlı sayıda tekrarlayan nesnelerin dizilişlerini (permütasyonlarını) açıklayarak problemler çözer.	2	1	0 50
n çeşit nesne ile oluşturulabilecek r li dizilişlerin (permütasyonların) kaç farklı şekilde yapılabileceğini hesaplar.	1	1	0 100
TYT Fen			30 16 12 53
Fizik			10 5 5 50
Elektrik akımı, direnç ve potansiyel farkı kavramlarını açıklar.	2	2	0 100
Katı bir iletkenin direncinin bağlı olduğu değişkenleri analiz eder.	2	0	2 0
Elektrik Akımı, direnç ve potansiyel farkı arasındaki ilişkiyi analiz eder	4	2	2 50
Üreteçlerin seri ve paralel bağlanma gerekliliklerini açıklar.	2	1	1 50
Kimya			10 5 3 50
Kimyanın temel kanunlarını açıklar.	5	3	1 60
Mol kavramını açıklar.	5	2	2 40
Biyoloji			10 6 4 60
Eşeysiz üremeyi örneklerle açıklar.	3	1	2 33
Mitozu açıklar.	5	3	2 60
Canlılarda hücre bölünmesinin gerekliliğini açıklar.	2	2	0 100

SINAV SONUÇ BELGESİ							
İZMİR / ALIĞA / Alp Oğuz Anadolu Lisesi							
Öğrenci			Numara	Sınıf			
ATA ÖZDEMİR			458	10B			
Puan Türü	Puan	Genel Ort.	Dereceler				
			Snf	Kurum	İlçe	İl	Genel
TYT	▲ 249,458	218,440	26	116	116	239	4484
	Puanı Hesaplanan:		136	136	670	14749	
Katılımlar:			30	136	136	696	15514

Ders	Soru	Doğru	Yanlış	Net	Başarı %	Sınıf Ort.	Kurum Ort.	Genel Ort.
Türkçe	30	16	11	13,25	44	▼ 18,72	▼ 19,77	▲ 12,58
Tarih-1	10	8	2	7,50	75	▲ 7,06	▲ 7,33	▲ 4,62
Coğrafya-1	10	8	2	7,50	75	▲ 7,13	▲ 7,30	▲ 3,51
Felsefe	5	3	2	2,50	50	▼ 3,37	▼ 3,47	▲ 2,22
Din Kül. ve Ahl. Bil.	5	1	4	0,00	0	▼ 2,72	▼ 2,76	▼ 1,68
TYT Sosyal	30	20	10	17,50	58	▼ 20,27	▼ 20,85	▲ 12,02
Matematik-1	30	8	13	4,75	16	▼ 10,42	▼ 9,52	▼ 5,00
Fizik	10	7	3	6,25	63	▲ 4,55	▲ 4,56	▲ 1,52
Kimya	10	2	4	1,00	10	▼ 4,70	▼ 3,76	▼ 1,33
Biyoloji	10	8	2	7,50	75	▲ 6,16	▲ 6,08	▲ 3,18
TYT Fen	30	17	9	14,75	49	▼ 15,41	▲ 14,40	▲ 6,03
Toplam:	120	61	43	50,25	42	▼ 64,31	▼ 64,30	▲ 34,80

Soru No	123456789012345678901234567890
TYT Türkçe	d ccaDCBDaCa EEaBEE EBEbbaDbAC
Cevap Anahtarı	B ADAABDCBDBCCEEECEBEEBECECEDEAC
TYT Sosyal	CbADCAeBBEAEbBDDDBDecEEBccBcb
Cevap Anahtarı	B CDADACACBBEAEbBDDDBDCAEEDABDE
TYT Matematik	ccC Bdbd c cBDA Da eb cDEe a
Cevap Anahtarı	B DECCBAEBCAEBCBDAADCBDDBADEDCB
TYT Fen	cBCCbABDEabbda D E eEBEBBACDD
Cevap Anahtarı	B DBCCDABDECADECEDCEACEAEbBACDD

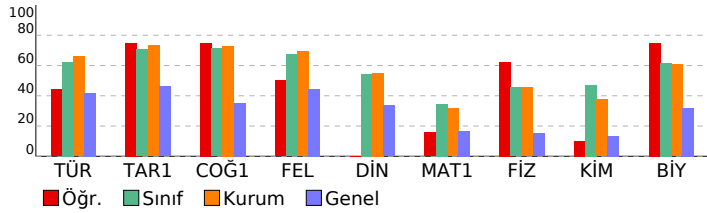

10.SINIF TARAMA-1 (1.OTURUM)			
DERSLERE GÖRE BAŞARI ANALİZİ			S D Y B%
TYT Türkçe			30 16 11 53
Türkçe			30 16 11 53
Türk edebiyatının tarihi dönemleri			5 3 2 60
Türkçenin tarihi gelişimi			3 0 2 0
Dede Korkut hikâyelerinden bir örnek			2 2 0 100
Metin yorumlar.			8 5 2 63
İki halk hikâyesi örneği			1 1 0 100
Bir mesnevi örneği			2 0 1 0
Edebiyatın tarih ve din ile ilişkisi			3 2 1 67
Metinlerden hareketle dil bilgisi çalışmaları yapar.			5 2 3 40
Metindeki anlatım biçimleri ve tekniklerinin işlevlerini belirler.			1 1 0 100
TYT Sosyal			30 20 10 67
Tarih-1			10 8 2 80
Anadolu ya yapılan Türk göçlerinin sosyokültürel etkilerini analiz eder.			1 1 0 100
Anadolu daki ilk Türk siyasi teşekküllerinin birbirleriyle ve çevre devletlerle olan ilişkilerini uzlaşma ve çatışma bağl			3 2 1 67
Türklerin Anadolu da devletleşme sürecini etkileyen faktörleri açıklar.			3 3 0 100
İslam dünyasının korunması bağlamında Türkiye Selçuklu Devleti ve Eyyubi Devleti nin Haçlılarla yaptıkları mücade			2 1 1 50
Türklerin Anadolu ya yerleşmeye başlaması ile Türkiye Selçuklu Devleti nin yıkılışı arasındaki süreçte meydana geli			1 1 0 100
Coğrafya-1			10 8 2 80
Dünya nin tektonik oluşumunu açıklar.			2 2 0 100
İç kuvvetleri; yer şekillerinin oluşum sürecine etkileri açısından açıklar.			5 4 1 80
Kayaçların özellikleri ile yeryüzü şekillerinin oluşum süreçlerini ilişkilendirir.			2 2 0 100
Jeolojik zamanların özelliklerini tektonik olaylarla ilişkilendirerek açıklar.			1 0 1 0
Felsefe			5 3 2 60
Felsefi düşüncenin özelliklerini açıklar.			3 1 2 33
Felsefenin anlamını açıklar.			2 2 0 100
Din Kül. ve Ahl. Bil.			5 1 4 20
İnsanın özelliklerini ayetlerle açıklar.			1 0 1 0
İsim ve sıfatlarının yansımalarıyla Allah ı tanıır.			1 0 1 0
Allah ın varlığı ve birliği konusunda akli ve nakli delilleri analiz eder.			2 1 1 50
Allah ınancının insan hayatındaki yeri ve önemini yorumlar.			1 0 1 0
TYT Matematik			30 8 13 27
Matematik-1			30 8 13 27
n elemanlı bir kümenin r tane elemanının kaç farklı şekilde seçilebileceğini hesaplar.			12 3 6 25
Olayların gerçekleşme sayısını toplama ve çarpma yöntemlerini kullanarak hesaplar.			12 4 3 33
Binom açılımını yapar.			2 1 0 50
Sınırlı sayıda tekrarlayan nesnelerin dizilişlerini (permütasyonlarını) açıklayarak problemler çözer.			2 0 2 0
n çeşit nesne ile oluşturulabilecek r li dizilişlerin (permütasyonların) kaç farklı şekilde yapılabileceğini hesaplar.			1 0 1 0
Pascal üçgenini açıklar.			1 0 1 0
TYT Fen			30 17 9 57
Fizik			10 7 3 70
Kati bir iletkenin direncinin bağlı olduğu değişkenleri analiz eder.			2 1 1 50
Elektrik Akımı, direnç ve potansiyel farkı arasındaki ilişkiyi analiz eder			4 3 1 75
Üreteçlerin seri ve paralel bağlanma gerekçelerini açıklar.			2 2 0 100
Elektrik akımı, direnç ve potansiyel farkı kavramlarını açıklar.			2 1 1 50
Kimya			10 2 4 20
Kimyanın temel kanunlarını açıklar.			5 1 3 20
Mol kavramını açıklar.			5 1 1 20
Biyoloji			10 8 2 80
Mitozu açıklar.			5 3 2 60
Canlılarda hücre bölünmesinin gerekliliğini açıklar.			2 2 0 100
Eşeysiz üremeyi örneklerle açıklar.			3 3 0 100

SINAV SONUÇ BELGESİ							
İZMİR / ALIĞA / Alp Oğuz Anadolu Lisesi							
Öğrenci		Numara		Sınıf			
BERATTT ÖZYILMAZZZZZ		587		10B			
Puan Türü	Puan	Genel Ort.	Dereceler				
			Snf	Kurum	İlçe	İl	Genel
TYT	▼ 214,785	218,440	29	131	131	332	6597
Puanı Hesaplanan:			136	136	670	14749	
Katılımlar:			30	136	136	696	15514

Ders	Soru	Doğru	Yanlış	Net	Başarı %	Sınıf Ort.	Kurum Ort.	Genel Ort.
Türkçe	30	13	17	8,75	29	▼18,72	▼19,77	▼12,58
Tarih-1	10	7	3	6,25	63	▼7,06	▼7,33	▲4,62
Coğrafya-1	10	8	2	7,50	75	▲7,13	▲7,30	▲3,51
Felsefe	5	3	1	2,75	55	▼3,37	▼3,47	▲2,22
Din Kül. ve Ahl. Bil.	5	1	3	0,25	5	▼2,72	▼2,76	▼1,68
TYT Sosyal	30	19	9	16,75	56	▼20,27	▼20,85	▲12,02
Matematik-1	30	8	11	5,25	18	▼10,42	▼9,52	▲5,00
Fizik	10	5	3	4,25	43	▼4,55	▼4,56	▲1,52
Kimya	10	1	5	-0,25	-3	▼4,70	▼3,76	▼1,33
Biyoloji	10	5	4	4,00	40	▼6,16	▼6,08	▲3,18
TYT Fen	30	11	12	8,00	27	▼15,41	▼14,40	▲6,03
Toplam:	120	51	49	38,75	32	▼64,31	▼64,30	▲34,80

Soru No	1234567890123456789012345678901234567890
TYT Türkçe	dEdAaABaCccceCdDbccbbBBBEddeCe
Cevap Anahtarı	A EECADAAEDCBDECEDEABEEBBEBCECC
TYT Sosyal	aECaAdACBdAEaEBDBbBC EDa cc
Cevap Anahtarı	A BECDADCAEBCEABEBDBBECAEDEDAB
TYT Matematik	e eD dd eecbB EcD cdBD B E
Cevap Anahtarı	A DCBDECCBAEBCEABCEBDAADCBDBADE
TYT Fen	aeCcC ABDd Aca b daaC cEBBaa
Cevap Anahtarı	A ECDCEBDAEDAEDECEDCADDCEAEBBAC

10.SINIF TARAMA-1 (1.OTURUM)			
DERSLERE GÖRE BAŞARI ANALİZİ			S D Y B%
TYT Türkçe			30 13 17 43
Türkçe			30 13 17 43
Edebiyatın tarih ve din ile ilişkisi	3	1	2 33
Türk edebiyatının tarihi dönemleri	5	3	2 60
Türkçenin tarihi gelişimi	3	2	1 67
Dede Korkut hikâyelerinden bir örnek	2	0	2 0
İki halk hikâyesi örneği	1	0	1 0
Bir mesnevi örneği	2	1	1 50
Metindeki anlatım biçimleri ve tekniklerinin işlevlerini belirler.	1	1	0 100
Metni yorumlar.	8	3	5 38
Metinlerden hareketle dil bilgisi çalışmaları yapar.	5	2	3 40
TYT Sosyal			30 19 9 63
Tarih-1			10 7 3 70
Türklerin Anadolu ya yerleşmeye başlaması ile Türkiye Selçuklu Devleti nin yıkılışı arasındaki süreçte meydana gelen	1	0	1 0
Anadolu daki ilk Türk siyasi teşekküllerinin birbirleriyle ve çevre devletlerle olan ilişkilerini uzlaşma ve çatışma bağl	3	2	1 67
Anadolu ya yapılan Türk göçlerinin sosyokültürel etkilerini analiz eder.	1	1	0 100
Türklerin Anadolu da devletleşme sürecini etkileyen faktörleri açıklar.	3	2	1 67
İslam dünyasının korunması bağlamında Türkiye Selçuklu Devleti ve Eyyubi Devleti nin Haçlılarla yaptıkları mücadele	2	2	0 100
Coğrafya-1			10 8 2 80
Dünya nin tektonik oluşumunu açıklar.	2	2	0 100
Jeolojik zamanların özelliklerini tektonik olaylarla ilişkilendirerek açıklar.	1	0	1 0
İç kuvvetleri; yer şekillerinin oluşum sürecine etkileri açısından açıklar.	5	4	1 80
Kayaçların özellikleri ile yeryüzü şekillerinin oluşum süreçlerini ilişkilendirir.	2	2	0 100
Felsefe			5 3 1 60
Felsefenin anlamını açıklar.	2	1	1 50
Felsefi düşüncenin özelliklerini açıklar.	3	2	0 60
Din Kül. ve Ahl. Bil.			5 1 3 20
Allah inancının insan hayatındaki yeri ve önemini yorumlar.	1	1	0 100
Allah ın varlığı ve birliği konusunda akli ve nakli delilleri analiz eder.	2	0	2 0
İnsanın özelliklerini ayetlerle açıklar.	1	0	0 0
İsim ve sıfatlarının yansımalarıyla Allah ı tanır.	1	0	1 0
TYT Matematik			30 8 11 27
Matematik-1			30 8 11 27
Pascal üçgenini açıklar.	1	0	1 0
Binom açılımını yapar.	2	0	0 0
Olayların gerçekleşme sayısını toplama ve çarpma yöntemlerini kullanarak hesaplar.	12	2	6 17
n elemanlı bir kümenin r tane elemanın kaç farklı şekilde seçilebileceğini hesaplar.	12	6	3 50
Sınırlı sayıda tekrarlayan nesnelerin dizilişlerini (permütasyonlarını) açıklayarak problemler çözer.	2	0	0 0
n çeşit nesne ile oluşturulabilecek r li dizilişlerin (permütasyonların) kaç farklı şekilde yapılabileceğini hesaplar.	1	0	1 0
TYT Fen			30 11 12 37
Fizik			10 5 3 50
Elektrik akımı, direnç ve potansiyel farkı kavramlarını açıklar.	2	0	1 0
Katı bir iletkenin direncinin bağlı olduğu değişkenleri analiz eder.	2	1	1 50
Elektrik Akımı, direnç ve potansiyel farkı arasındaki ilişkiyi analiz eder	4	2	1 50
Üreteçlerin seri ve paralel bağlanma gerekliliklerini açıklar.	2	2	0 100
Kimya			10 1 5 10
Kimyanın temel kanunlarını açıklar.	5	1	3 20
Mol kavramını açıklar.	5	0	2 0
Biyoloji			10 5 4 50
Eşeysiz üremeyi örneklerle açıklar.	3	0	3 0
Mitozu açıklar.	5	4	1 80
Canlılarda hücre bölünmesinin gerekliliğini açıklar.	2	1	0 50

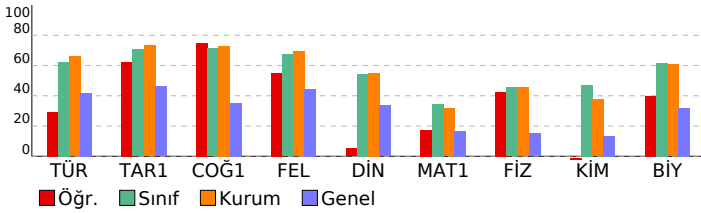

SINAV SONUÇ BELGESİ							
İZMİR / ALIĞA / Alp Oğuz Anadolu Lisesi							
Öğrenci			Numara	Sınıf			
BERKE DURMUŞ			515	10B			
Puan Türü	Puan	Genel Ort.	Dereceler				
			Snf	Kurum	İlçe	İl	Genel
TYT	▲ 289,353	218,440	18	82	82	146	2784
	Puanı Hesaplanan:		136	136	670	14749	
Katılımlar:			30	136	136	696	15114

Ders	Soru	Doğru	Yanlış	Net	Başarı %	Sınıf Ort.	Kurum Ort.	Genel Ort.
Türkçe	30	22	8	20,00	67	▲ 18,72	▲ 19,77	▲ 12,58
Tarih-1	10	8	2	7,50	75	▲ 7,06	▲ 7,33	▲ 4,62
Coğrafya-1	10	3	5	1,75	18	▼ 7,13	▼ 7,30	▼ 3,51
Felsefe	5	2	3	1,25	25	▼ 3,37	▼ 3,47	▼ 2,22
Din Kül. ve Ahl. Bil.	5	3	1	2,75	55	▲ 2,72	▼ 2,76	▲ 1,68
TYT Sosyal	30	16	11	13,25	44	▼ 20,27	▼ 20,85	▲ 12,02
Matematik-1	30	12	7	10,25	34	▼ 10,42	▲ 9,52	▲ 5,00
Fizik	10	4	4	3,00	30	▼ 4,55	▼ 4,56	▲ 1,52
Kimya	10	3	4	2,00	20	▼ 4,70	▼ 3,76	▲ 1,33
Biyoloji	10	8	2	7,50	75	▲ 6,16	▲ 6,08	▲ 3,18
TYT Fen	30	15	10	12,50	42	▼ 15,41	▼ 14,40	▲ 6,03
Toplam:	120	65	36	56,00	47	▼ 64,31	▼ 64,30	▲ 34,80

Soru No	123456789012345678901234567890
TYT Türkçe	dECADAAaDdBdCCCEeEcBEEBcBECdCC
Cevap Anahtarı	A EECADAAEDBCDECEDEABEBEBBEBCECC
TYT Sosyal	cECDADdACBcbAEacd D ddbAED eAB
Cevap Anahtarı	A BECDADCAcBDCBAEBEBDBEBCEADEDEDAB
TYT Matematik	a BD dCe E d BCEBD c B Ddd E
Cevap Anahtarı	A DCBDECCBAEBCEABCEBDAADCBDDBADE
TYT Fen	EaDC b edDdEAbAc e DaCEbEBBAC
Cevap Anahtarı	A ECDCBCDABDAEAEDECEDCADDCEAEBBAC

10.SINIF TARAMA-1 (1.OTURUM)			
DERSLERE GÖRE BAŞARI ANALİZİ			S D Y B%
TYT Türkçe			30 22 8 73
Türkçe			30 22 8 73
Edebiyatın tarih ve din ile ilişkisi	3	2	1 67
Türk edebiyatının tarihi dönemleri	5	3	2 60
Türkçenin tarihi gelişimi	3	3	0 100
Dede Korkut hikâyelerinden bir örnek	2	1	1 50
İki halk hikâyesi örneği	1	1	0 100
Bir mesnevi örneği	2	2	0 100
Metindeki anlatım biçimleri ve tekniklerinin işlevlerini belirler.	1	0	1 0
Metni yorumlar.	8	6	2 75
Metinlerden hareketle dil bilgisi çalışmaları yapar.	5	4	1 80
TYT Sosyal			30 16 11 53
Tarih-1			10 8 2 80
Türklerin Anadolu ya yerleşmeye başlaması ile Türkiye Selçuklu Devleti nin yıkılışı arasındaki süreçte meydana gelen	1	0	1 0
Anadolu daki ilk Türk siyasi teşekküllerinin birbirleriyle ve çevre devletlerle olan ilişkilerini uzlaşma ve çatışma bağl	3	3	0 100
Anadolu ya yapılan Türk göçlerinin sosyokültürel etkilerini analiz eder.	1	1	0 100
Türklerin Anadolu da devletleşme sürecini etkileyen faktörleri açıklar.	3	2	1 67
İslam dünyasının korunması bağlamında Türkiye Selçuklu Devleti ve Eyyubi Devleti nin Haçlılarla yaptıkları mücadele	2	2	0 100
Coğrafya-1			10 3 5 30
Dünya nin tektonik oluşumunu açıklar.	2	1	1 50
Jeolojik zamanların özelliklerini tektonik olaylarla ilişkilendirerek açıklar.	1	0	1 0
İç kuvvetleri; yer şekillerinin oluşum sürecine etkileri açısından açıklar.	5	1	2 20
Kayaçların özellikleri ile yeryüzü şekillerinin oluşum süreçlerini ilişkilendirir.	2	1	1 50
Felsefe			5 2 3 40
Felsefenin anlamını açıklar.	2	0	2 0
Felsefi düşüncenin özelliklerini açıklar.	3	2	1 67
Din Kül. ve Ahl. Bil.			5 3 1 60
Allah inancının insan hayatındaki yeri ve önemini yorumlar.	1	1	0 100
Allah in varlığı ve birliği konusunda akli ve nakli delilleri analiz eder.	2	1	0 50
İnsanın özelliklerini ayetlerle açıklar.	1	0	1 0
İsim ve sıfatlarının yansımalarıyla Allah ı tanır.	1	1	0 100
TYT Matematik			30 12 7 40
Matematik-1			30 12 7 40
Pascal üçgenini açıklar.	1	0	1 0
Binom açılımını yapar.	2	0	1 0
Olayların gerçekleşme sayısını toplama ve çarpma yöntemlerini kullanarak hesaplar.	12	4	5 33
n elemanlı bir kümenin r tane elemanın kaç farklı şekilde seçilebileceğini hesaplar.	12	7	0 58
Sınırlı sayıda tekrarlayan nesnelerin dizilişlerini (permütasyonlarını) açıklayarak problemler çözer.	2	1	0 50
n çeşit nesne ile oluşturulabilecek r li dizilişlerin (permütasyonların) kaç farklı şekilde yapılabileceğini hesaplar.	1	0	0 0
TYT Fen			30 15 10 50
Fizik			10 4 4 40
Elektrik akımı, direnç ve potansiyel farkı kavramlarını açıklar.	2	1	1 50
Katı bir iletkenin direncinin bağlı olduğu değişkenleri analiz eder.	2	2	0 100
Elektrik Akımı, direnç ve potansiyel farkı arasındaki ilişkiyi analiz eder	4	0	2 0
Üreteçlerin seri ve paralel bağlanma gerekliliklerini açıklar.	2	1	1 50
Kimya			10 3 4 30
Kimyanın temel kanunlarını açıklar.	5	2	3 40
Mol kavramını açıklar.	5	1	1 20
Biyoloji			10 8 2 80
Eşeysiz üremeyi örneklerle açıklar.	3	2	1 67
Mitozu açıklar.	5	4	1 80
Canlılarda hücre bölünmesinin gerekliliğini açıklar.	2	2	0 100

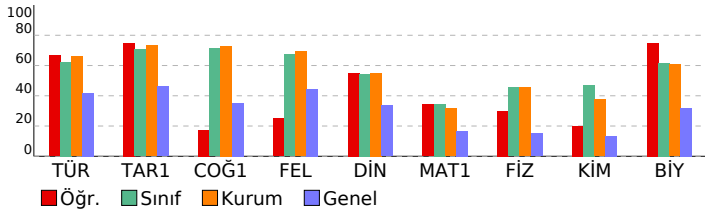

SINAV SONUÇ BELGESİ							
İZMİR / ALIĞA / Alp Oğuz Anadolu Lisesi							
Öğrenci				Numara	Sınıf		
CEREN ÖZER				530	10B		
Puan Türü	Puan	Genel Ort.	Dereceler				
			Snf	Kurum	İlçe	İl	Genel
TYT	▲ 304,448	218,440	15	68	68	118	2278
	Puanı Hesaplanan:		136	136	670	14749	
Katılımlar:			30	136	136	696	15514

Ders	Soru	Doğru	Yanlış	Net	Başarı %	Sınıf Ort.	Kurum Ort.	Genel Ort.
Türkçe	30	19	9	16,75	56	▼ 18,72	▼ 19,77	▲ 12,58
Tarih-1	10	5	4	4,00	40	▼ 7,06	▼ 7,33	▼ 4,62
Coğrafya-1	10	9	1	8,75	88	▲ 7,13	▲ 7,30	▲ 3,51
Felsefe	5	5	0	5,00	100	▲ 3,37	▲ 3,47	▲ 2,22
Din Kül. ve Ahl. Bil.	5	3	2	2,50	50	▼ 2,72	▼ 2,76	▲ 1,68
TYT Sosyal	30	22	7	20,25	68	▼ 20,27	▼ 20,85	▲ 12,02
Matematik-1	30	13	10	10,50	35	▲ 10,42	▲ 9,52	▲ 5,00
Fizik	10	6	4	5,00	50	▲ 4,55	▲ 4,56	▲ 1,52
Kimya	10	7	1	6,75	68	▲ 4,70	▲ 3,76	▲ 1,33
Biyoloji	10	7	3	6,25	63	▲ 6,16	▲ 6,08	▲ 3,18
TYT Fen	30	20	8	18,00	60	▲ 15,41	▲ 14,40	▲ 6,03
Toplam:	120	74	34	65,50	55	▲ 64,31	▲ 64,30	▲ 34,80

Soru No	1234567890123456789012345678901234567890
TYT Türkçe	ADeABcaBDcC EEE BEbBbdECDEAb
Cevap Anahtarı	B ADAABDCBDBCCEEECEBEEBECECEDEAC
TYT Sosyal	CbAbb CBcEAEBEEDBDaCAEEBDABeb
Cevap Anahtarı	B CDADACBBAEAEBEEDBDCAEEBDABDE
TYT Matematik	DcdCe E ecB EBD cD B DaDDE eB
Cevap Anahtarı	B DECCBAEBCEABCEBDAADCBDBADEDCB
TYT Fen	cBCCbAeDeaADEC D EdACEAEBBbeDe
Cevap Anahtarı	B DBCCDABDECADECEDCEACEAEBBACDD

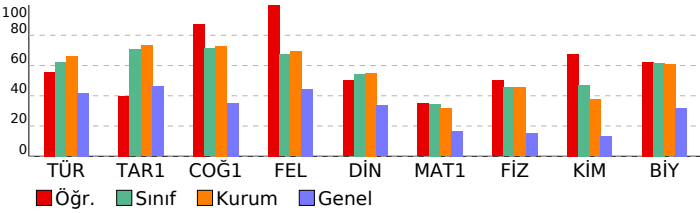

10.SINIF TARAMA-1 (1.OTURUM)			
DERSLERE GÖRE BAŞARI ANALİZİ			
S	D	Y	B%
TYT Türkçe			
Türkçe			
Türk edebiyatının tarihi dönemleri			
Türkçenin tarihi gelişimi			
Dede Korkut hikâyelerinden bir örnek			
Metin yorumlar.			
İki halk hikâyesi örneği			
Bir mesnevi örneği			
Edebiyatın tarih ve din ile ilişkisi			
Metinlerden hareketle dil bilgisi çalışmaları yapar.			
Metindeki anlatım biçimleri ve tekniklerinin işlevlerini belirler.			
TYT Sosyal			
Tarih-1			
Anadolu ya yapılan Türk göçlerinin sosyokültürel etkilerini analiz eder.			
Anadolu'daki ilk Türk siyasi teşekküllerinin birbirleriyle ve çevre devletlerle olan ilişkilerini uzlaşma ve çatışma bağlamında açıklar.			
Türklerin Anadolu'da devletleşme sürecini etkileyen faktörleri açıklar.			
İslam dünyasının korunması bağlamında Türkiye Selçuklu Devleti ve Eyyubi Devleti'nin Haçlılarla yaptıkları mücadelede rolünü açıklar.			
Türklerin Anadolu'da yerleşmeye başlaması ile Türkiye Selçuklu Devleti'nin yıkılışı arasındaki süreçte meydana gelen olayları açıklar.			
Coğrafya-1			
Dünya'nın tektonik oluşumunu açıklar.			
İç kuvvetleri; yer şekillerinin oluşum sürecine etkileri açısından açıklar.			
Kayaçların özellikleri ile yeryüzü şekillerinin oluşum süreçlerini ilişkilendirir.			
Jeolojik zamanların özelliklerini tektonik olaylarla ilişkilendirerek açıklar.			
Felsefe			
Felsefi düşüncenin özelliklerini açıklar.			
Felsefenin anlamını açıklar.			
Din Kül. ve Ahl. Bil.			
İnsanın özelliklerini ayetlerle açıklar.			
İsim ve sıfatlarının yansımalarıyla Allah'ı tanıtır.			
Allah'ın varlığı ve birliği konusunda akli ve nakli delilleri analiz eder.			
Allah'ın insan hayatındaki yeri ve önemini yorumlar.			
TYT Matematik			
Matematik-1			
n elemanlı bir kümenin r tane elemanının kaç farklı şekilde seçilebileceğini hesaplar.			
Olayların gerçekleşme sayısını toplama ve çarpma yöntemlerini kullanarak hesaplar.			
Binom açılımını yapar.			
Sınırlı sayıda tekrarlayan nesnelerin dizilişlerini (permütasyonlarını) açıklayarak problemler çözer.			
n çeşit nesne ile oluşturulabilecek r li dizilişlerin (permütasyonların) kaç farklı şekilde yapılabileceğini hesaplar.			
Pascal üçgenini açıklar.			
TYT Fen			
Fizik			
Kati bir iletkenin direncinin bağlı olduğu değişkenleri analiz eder.			
Elektrik Akımı, direnç ve potansiyel farkı arasındaki ilişkiyi analiz eder			
Üreticilerin seri ve paralel bağlanma gerekçelerini açıklar.			
Elektrik akımı, direnç ve potansiyel farkı kavramlarını açıklar.			
Kimya			
Kimyanın temel kanunlarını açıklar.			
Mol kavramını açıklar.			
Biyoloji			
Mitozu açıklar.			
Canlılarda hücre bölünmesinin gerekliliğini açıklar.			
Eşeysiz üremeyi örneklerle açıklar.			

SINAV SONUÇ BELGESİ							
İZMİR / ALIĞA / Alp Oğuz Anadolu Lisesi							
Öğrenci				Numara	Sınıf		
CEREN ÖZER				530	10B		
Puan Türü	Puan	Genel Ort.	Dereceler				
			Snf	Kurum	İlçe	İl	Genel
TYT	▲ 304,448	218,440	15	68	68	118	2278
	Puanı Hesaplanan:		136	136	670	14749	
Katılımlar:			30	136	136	696	15514

Ders	Soru	Doğru	Yanlış	Net	Başarı %	Sınıf Ort.	Kurum Ort.	Genel Ort.
Türkçe	30	19	9	16,75	56	▼ 18,72	▼ 19,77	▲ 12,58
Tarih-1	10	5	4	4,00	40	▼ 7,06	▼ 7,33	▼ 4,62
Coğrafya-1	10	9	1	8,75	88	▲ 7,13	▲ 7,30	▲ 3,51
Felsefe	5	5	0	5,00	100	▲ 3,37	▲ 3,47	▲ 2,22
Din Kül. ve Ahl. Bil.	5	3	2	2,50	50	▼ 2,72	▼ 2,76	▲ 1,68
TYT Sosyal	30	22	7	20,25	68	▼ 20,27	▼ 20,85	▲ 12,02
Matematik-1	30	13	10	10,50	35	▲ 10,42	▲ 9,52	▲ 5,00
Fizik	10	6	4	5,00	50	▲ 4,55	▲ 4,56	▲ 1,52
Kimya	10	7	1	6,75	68	▲ 4,70	▲ 3,76	▲ 1,33
Biyoloji	10	7	3	6,25	63	▲ 6,16	▲ 6,08	▲ 3,18
TYT Fen	30	20	8	18,00	60	▲ 15,41	▲ 14,40	▲ 6,03
Toplam:	120	74	34	65,50	55	▲ 64,31	▲ 64,30	▲ 34,80

Soru No	1234567890123456789012345678901234567890
TYT Türkçe	ADeABcaBDcC EEE BEbBbDdECDEAb
Cevap Anahtarı	B ADAABDCBDBCCEEECEBEEBECECEDEAC
TYT Sosyal	CbAbb CBcEAEBEEDDBDaCAEEBDABeb
Cevap Anahtarı	B CDADACBBAEAEBEEDDBDCCAEEBDABDE
TYT Matematik	DcdCe E ecB EBD cD B DaDDE eB
Cevap Anahtarı	B DECCBAEBCEABCEBDAADCBDBADEDCB
TYT Fen	cBCCbAeDeaADEC D EdACEAEBBbeDe
Cevap Anahtarı	B DBCCDABDECADECEDCEACEAEBBACDD

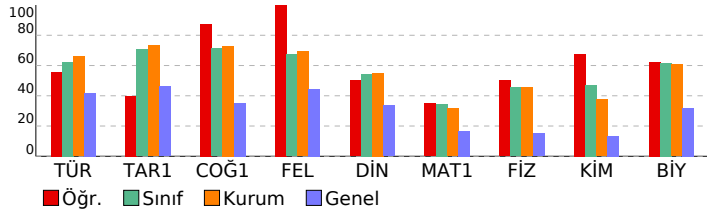

10.SINIF TARAMA-1 (1.OTURUM)			
DERSLERE GÖRE BAŞARI ANALİZİ			
	S	D	Y B%
TYT Türkçe	30	19	9 63
Türkçe	30	19	9 63
Türk edebiyatının tarihi dönemleri	5	3	2 60
Türkçenin tarihi gelişimi	3	2	1 67
Dede Korkut hikâyelerinden bir örnek	2	1	1 50
Metin yorumlar.	8	6	2 75
İki halk hikâyesi örneği	1	1	0 100
Bir mesnevi örneği	2	1	0 50
Edebiyatın tarih ve din ile ilişkisi	3	2	0 67
Metinlerden hareketle dil bilgisi çalışmaları yapar.	5	2	3 40
Metindeki anlatım biçimleri ve tekniklerinin işlevlerini belirler.	1	1	0 100
TYT Sosyal	30	22	7 73
Tarih-1	10	5	4 50
Anadolu ya yapılan Türk göçlerinin sosyokültürel etkilerini analiz eder.	1	1	0 100
Anadolu daki ilk Türk siyasi teşekküllerinin birbirleriyle ve çevre devletlerle olan ilişkilerini uzlaşma ve çatışma bağı	3	2	1 67
Türklerin Anadolu da devletleşme sürecini etkileyen faktörleri açıklar.	3	0	2 0
İslam dünyasının korunması bağlamında Türkiye Selçuklu Devleti ve Eyyubi Devleti nin Haçlılarla yaptıkları mücadele	2	2	0 100
Türklerin Anadolu ya yerleşmeye başlaması ile Türkiye Selçuklu Devleti nin yıkılışı arasındaki süreçte meydana geli	1	0	1 0
Coğrafya-1	10	9	1 90
Dünya nın tektonik oluşumunu açıklar.	2	2	0 100
İç kuvvetleri; yer şekillerinin oluşum sürecine etkileri açısından açıklar.	5	5	0 100
Kayaçların özellikleri ile yeryüzü şekillerinin oluşum süreçlerini ilişkilendirir.	2	2	0 100
Jeolojik zamanların özelliklerini tektonik olaylarla ilişkilendirerek açıklar.	1	0	1 0
Felsefe	5	5	0 100
Felsefi düşüncenin özelliklerini açıklar.	3	3	0 100
Felsefenin anlamını açıklar.	2	2	0 100
Din Kül. ve Ahl. Bil.	5	3	2 60
İnsanın özelliklerini ayetlerle açıklar.	1	1	0 100
İsim ve sıfatlarının yansımalarıyla Allah ı tanıır.	1	1	0 100
Allah ın varlığı ve birliği konusunda akli ve nakli delilleri analiz eder.	2	1	1 50
Allah ınancının insan hayatındaki yeri ve önemini yorumlar.	1	0	1 0
TYT Matematik	30	13	10 43
Matematik-1	30	13	10 43
n elemanlı bir kümenin r tane elemanın kaç farklı şekilde seçilebileceğini hesaplar.	12	7	1 58
Olayların gerçekleşme sayısını toplama ve çarpma yöntemlerini kullanarak hesaplar.	12	5	7 42
Binom açılımını yapar.	2	0	2 0
Sınırlı sayıda tekrarlayan nesnelerin dizilişlerini (permütasyonlarını) açıklayarak problemler çözer.	2	1	0 50
n çeşit nesne ile oluşturulabilecek r li dizilişlerin (permütasyonların) kaç farklı şekilde yapılabileceğini hesaplar.	1	0	0 0
Pascal üçgenini açıklar.	1	0	0 0
TYT Fen	30	20	8 67
Fizik	10	6	4 60
Katı bir iletkenin direncinin bağlı olduğu değişkenleri analiz eder.	2	1	1 50
Elektrik Akımı, direnç ve potansiyel farkı arasındaki ilişkiyi analiz eder	4	2	2 50
Üreticilerin seri ve paralel bağlanma gerekçelerini açıklar.	2	2	0 100
Elektrik akımı, direnç ve potansiyel farkı kavramlarını açıklar.	2	1	1 50
Kimya	10	7	1 70
Kimyanın temel kanunlarını açıklar.	5	4	1 80
Mol kavramını açıklar.	5	3	0 60
Biyoloji	10	7	3 70
Mitozu açıklar.	5	4	1 80
Canlılarda hücre bölünmesinin gerekliliğini açıklar.	2	2	0 100
Eşeysiz üremeyi örneklerle açıklar.	3	1	2 33

SINAV SONUÇ BELGESİ							
İZMİR / ALIĞA / Alp Oğuz Anadolu Lisesi							
Öğrenci				Numara	Sınıf		
CEYLİN KEKLİK				610	10B		
Puan Türü	Puan	Genel Ort.	Dereceler				
			Snf	Kurum	İlçe	İl	Genel
TYT	▲ 288,338	218,440	19	84	84	150	2816
	Puanı Hesaplanan:		136	136	670	14749	
Katılımlar:			30	136	136	696	15514

Ders	Soru	Doğru	Yanlış	Net	Başarı %	Sınıf Ort.	Kurum Ort.	Genel Ort.
Türkçe	30	24	6	22,50	75	▲ 18,72	▲ 19,77	▲ 12,58
Tarih-1	10	8	2	7,50	75	▲ 7,06	▲ 7,33	▲ 4,62
Coğrafya-1	10	7	3	6,25	63	▼ 7,13	▼ 7,30	▲ 3,51
Felsefe	5	3	2	2,50	50	▼ 3,37	▼ 3,47	▲ 2,22
Din Kül. ve Ahl. Bil.	5	3	2	2,50	50	▼ 2,72	▼ 2,76	▲ 1,68
TYT Sosyal	30	21	9	18,75	63	▼ 20,27	▼ 20,85	▲ 12,02
Matematik-1	30	11	13	7,75	26	▼ 10,42	▼ 9,52	▲ 5,00
Fizik	10	3	4	2,00	20	▼ 4,55	▼ 4,56	▲ 1,52
Kimya	10	4	2	3,50	35	▼ 4,70	▼ 3,76	▲ 1,33
Biyoloji	10	4	6	2,50	25	▼ 6,16	▼ 6,08	▼ 3,18
TYT Fen	30	11	12	8,00	27	▼ 15,41	▼ 14,40	▲ 6,03
Toplam:	120	67	40	57,00	48	▼ 64,31	▼ 64,30	▲ 34,80

Soru No	1234567890123456789012345678901234567890
TYT Türkçe	EECADAABDCcDbCCEDadBEEBcBdCECC
Cevap Anahtarı	A EECADAABDCBDECCDEABEEBBBECECC
TYT Sosyal	cECDADaACBDbAEEBBdDcBdEcbAEcdDAB
Cevap Anahtarı	A BECDADcACBDBCAEBEBDBEBCAEDDAB
TYT Matematik	D DdeCBcaBac BeEacecD BDea E
Cevap Anahtarı	A DCBDECCBAEBCEABCEBDAADCBDDBADE
TYT Fen	ECcC e ebAaA C Dd eDCdeEccAa
Cevap Anahtarı	A ECDCBCDABDAEADCECEDCADDCEAEBBAC

10.SINIF TARAMA-1 (1.OTURUM)			
DERSLERE GÖRE BAŞARI ANALİZİ			
	S	D	Y B%
TYT Türkçe	30	24	6 80
Türkçe	30	24	6 80
Edebiyatın tarih ve din ile ilişkisi	3	3	0 100
Türk edebiyatının tarihi dönemleri	5	4	1 80
Türkçenin tarihi gelişimi	3	3	0 100
Dede Korkut hikâyelerinden bir örnek	2	1	1 50
İki halk hikâyesi örneği	1	1	0 100
Bir mesnevi örneği	2	2	0 100
Metindeki anlatım biçimleri ve tekniklerinin işlevlerini belirler.	1	1	0 100
Metni yorumlar.	8	5	3 63
Metinlerden hareketle dil bilgisi çalışmaları yapar.	5	4	1 80
TYT Sosyal	30	21	9 70
Tarih-1	10	8	2 80
Türklerin Anadolu ya yerleşmeye başlaması ile Türkiye Selçuklu Devleti nin yıkılışı arasındaki süreçte meydana gelen	1	0	1 0
Anadolu daki ilk Türk siyasi teşekküllerinin birbirleriyle ve çevre devletlerle olan ilişkilerini uzlaşma ve çatışma bağl	3	3	0 100
Anadolu ya yapılan Türk göçlerinin sosyokültürel etkilerini analiz eder.	1	1	0 100
Türklerin Anadolu da devletleşme sürecini etkileyen faktörleri açıklar.	3	2	1 67
İslam dünyasının korunması bağlamında Türkiye Selçuklu Devleti ve Eyyubi Devleti nin Haçlılarla yaptıkları mücadele	2	2	0 100
Coğrafya-1	10	7	3 70
Dünya nın tektonik oluşumunu açıklar.	2	2	0 100
Jeolojik zamanların özelliklerini tektonik olaylarla ilişkilendirerek açıklar.	1	0	1 0
İç kuvvetleri; yer şekillerinin oluşum sürecine etkileri açısından açıklar.	5	3	2 60
Kayaçların özellikleri ile yeryüzü şekillerinin oluşum süreçlerini ilişkilendirir.	2	2	0 100
Felsefe	5	3	2 60
Felsefenin anlamını açıklar.	2	1	1 50
Felsefi düşüncenin özelliklerini açıklar.	3	2	1 67
Din Kül. ve Ahl. Bil.	5	3	2 60
Allah inancının insan hayatındaki yeri ve önemini yorumlar.	1	0	1 0
Allah ın varlığı ve birliği konusunda akli ve nakli delilleri analiz eder.	2	1	1 50
İnsanın özelliklerini ayetlerle açıklar.	1	1	0 100
İsim ve sıfatlarının yansımalarıyla Allah ı tanır.	1	1	0 100
TYT Matematik	30	11	13 37
Matematik-1	30	11	13 37
Pascal üçgenini açıklar.	1	1	0 100
Binom açılımını yapar.	2	1	0 50
Olayların gerçekleşme sayısını toplama ve çarpma yöntemlerini kullanarak hesaplar.	12	1	7 8
n elemanlı bir kümenin r tane elemanın kaç farklı şekilde seçilebileceğini hesaplar.	12	7	4 58
Sınırlı sayıda tekrarlayan nesnelerin dizilişlerini (permütasyonlarını) açıklayarak problemler çözer.	2	0	2 0
n çeşit nesne ile oluşturulabilecek r li dizilişlerin (permütasyonların) kaç farklı şekilde yapılabileceğini hesaplar.	1	1	0 100
TYT Fen	30	11	12 37
Fizik	10	3	4 30
Elektrik akımı, direnç ve potansiyel farkı kavramlarını açıklar.	2	2	0 100
Katı bir iletkenin direncinin bağlı olduğu değişkenleri analiz eder.	2	1	1 50
Elektrik Akımı, direnç ve potansiyel farkı arasındaki ilişkiyi analiz eder	4	0	2 0
Üreteçlerin seri ve paralel bağlanma gerekliliklerini açıklar.	2	0	1 0
Kimya	10	4	2 40
Kimyanın temel kanunlarını açıklar.	5	2	1 40
Mol kavramını açıklar.	5	2	1 40
Biyoloji	10	4	6 40
Eşeysiz üremeyi örneklerle açıklar.	3	1	2 33
Mitozu açıklar.	5	2	3 40
Canlılarda hücre bölünmesinin gerekliliğini açıklar.	2	1	1 50

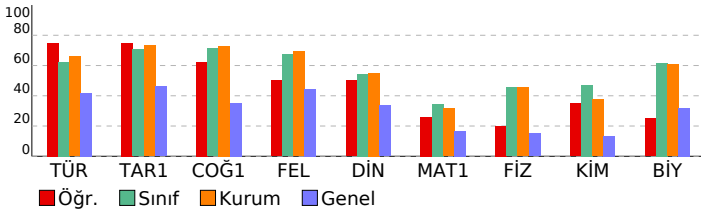

SINAV SONUÇ BELGESİ							
İZMİR / ALIĞA / Alp Oğuz Anadolu Lisesi							
Öğrenci				Numara	Sınıf		
DENİZ DURMAZ				605	10B		
Puan Türü	Puan	Genel Ort.	Dereceler				
			Snf	Kurum	İlçe	İl	Genel
TYT	▲ 331,393	218,440	12	43	43	66	1568
	Puanı Hesaplanan:		136	136	670	14749	
Katılımlar:			30	136	136	696	15514

Ders	Soru	Doğru	Yanlış	Net	Başarı %	Sınıf Ort.	Kurum Ort.	Genel Ort.
Türkçe	30	20	8	18,00	60	▼ 18,72	▼ 19,77	▲ 12,58
Tarih-1	10	9	1	8,75	88	▲ 7,06	▲ 7,33	▲ 4,62
Coğrafya-1	10	9	1	8,75	88	▲ 7,13	▲ 7,30	▲ 3,51
Felsefe	5	4	1	3,75	75	▲ 3,37	▲ 3,47	▲ 2,22
Din Kül. ve Ahl. Bil.	5	3	2	2,50	50	▼ 2,72	▼ 2,76	▲ 1,68
TYT Sosyal	30	25	5	23,75	79	▲ 20,27	▲ 20,85	▲ 12,02
Matematik-1	30	17	5	15,75	53	▲ 10,42	▲ 9,52	▲ 5,00
Fizik	10	5	5	3,75	38	▼ 4,55	▼ 4,56	▲ 1,52
Kimya	10	4	5	2,75	28	▼ 4,70	▼ 3,76	▲ 1,33
Biyoloji	10	8	2	7,50	75	▲ 6,16	▲ 6,08	▲ 3,18
TYT Fen	30	17	12	14,00	47	▼ 15,41	▼ 14,40	▲ 6,03
Toplam:	120	79	30	71,50	60	▲ 64,31	▲ 64,30	▲ 34,80

Soru No	123456789012345678901234567890
TYT Türkçe	dDAA cCBaaCC EECBdbBEBEdECbEAC
Cevap Anahtarı	B ADAABDCBDBCCEEECBEBEBECECDEAC
TYT Sosyal	CDADaACBBEAEBEBDDbDAEEBebBDE
Cevap Anahtarı	B CDADCACBBEAEBEBDDbDCAEEBDABDE
TYT Matematik	DceC d B EA CEBDAADaB aB DE B
Cevap Anahtarı	B DECCBAEBCEABCEBDAADCBDDBAEDDCB
TYT Fen	bBCCbecDEbbDaCdDdEd CEbEBBAaDD
Cevap Anahtarı	B DBCCDABDECADECDC EAACEAEBBACDD

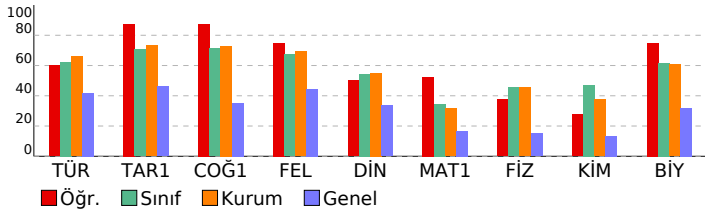

10.SINIF TARAMA-1 (1.OTURUM)			
DERSLERE GÖRE BAŞARI ANALİZİ			S D Y B%
TYT Türkçe			30 20 8 67
Türkçe			30 20 8 67
Türk edebiyatının tarihi dönemleri			5 2 2 40
Türkçenin tarihi gelişimi			3 3 0 100
Dede Korkut hikâyelerinden bir örnek			2 1 1 50
Metin yorumlar.			8 5 3 63
İki halk hikâyesi örneği			1 1 0 100
Bir mesnevi örneği			2 1 0 50
Edebiyatın tarih ve din ile ilişkisi			3 3 0 100
Metinlerden hareketle dil bilgisi çalışmaları yapar.			5 4 1 80
Metindeki anlatım biçimleri ve tekniklerinin işlevlerini belirler.			1 0 1 0
TYT Sosyal			30 25 5 83
Tarih-1			10 9 1 90
Anadolu ya yapılan Türk göçlerinin sosyokültürel etkilerini analiz eder.			1 1 0 100
Anadolu daki ilk Türk siyasi teşekküllerinin birbirleriyle ve çevre devletlerle olan ilişkilerini uzlaşma ve çatışma bağl			3 3 0 100
Türklerin Anadolu da devletleşme sürecini etkileyen faktörleri açıklar.			3 2 1 67
İslam dünyasının korunması bağlamında Türkiye Selçuklu Devleti ve Eyyubi Devleti nin Haçlılarla yaptıkları mücade			2 2 0 100
Türklerin Anadolu ya yerleşmeye başlaması ile Türkiye Selçuklu Devleti nin yıkılışı arasındaki süreçte meydana geli			1 1 0 100
Coğrafya-1			10 9 1 90
Dünya nın tektonik oluşumunu açıklar.			2 2 0 100
İç kuvvetleri; yer şekillerinin oluşum sürecine etkileri açısından açıklar.			5 5 0 100
Kayaçların özellikleri ile yeryüzü şekillerinin oluşum süreçlerini ilişkilendirir.			2 2 0 100
Jeolojik zamanların özelliklerini tektonik olaylarla ilişkilendirerek açıklar.			1 0 1 0
Felsefe			5 4 1 80
Felsefi düşüncenin özelliklerini açıklar.			3 2 1 67
Felsefenin anlamını açıklar.			2 2 0 100
Din Kül. ve Ahl. Bil.			5 3 2 60
İnsanın özelliklerini ayetlerle açıklar.			1 0 1 0
İsim ve sıfatlarının yansımalarıyla Allah ı tanıır.			1 0 1 0
Allah ın varlığı ve birliği konusunda akli ve nakli delilleri analiz eder.			2 2 0 100
Allah ınancının insan hayatındaki yeri ve önemini yorumlar.			1 1 0 100
TYT Matematik			30 17 5 57
Matematik-1			30 17 5 57
n elemanlı bir kümenin r tane elemanın kaç farklı şekilde seçilebileceğini hesaplar.			12 8 2 67
Olayların gerçekleşme sayısını toplama ve çarpma yöntemlerini kullanarak hesaplar.			12 8 2 67
Binom açılımını yapar.			2 0 0 0
Sınırlı sayıda tekrarlayan nesnelerin dizilişlerini (permütasyonlarını) açıklayarak problemler çözer.			2 0 1 0
n çeşit nesne ile oluşturulabilecek r li dizilişlerin (permütasyonların) kaç farklı şekilde yapılabileceğini hesaplar.			1 1 0 100
Pascal üçgenini açıklar.			1 0 0 0
TYT Fen			30 17 12 57
Fizik			10 5 5 50
Kati bir iletkenin direncinin bağlı olduğu değişkenleri analiz eder.			2 1 1 50
Elektrik Akımı, direnç ve potansiyel farkı arasındaki ilişkiyi analiz eder			4 2 2 50
Üreteçlerin seri ve paralel bağlanma gerekçelerini açıklar.			2 1 1 50
Elektrik akımı, direnç ve potansiyel farkı kavramlarını açıklar.			2 1 1 50
Kimya			10 4 5 40
Kimyanın temel kanunlarını açıklar.			5 2 3 40
Mol kavramını açıklar.			5 2 2 40
Biyoloji			10 8 2 80
Mitozu açıklar.			5 4 1 80
Canlılarda hücre bölünmesinin gerekliliğini açıklar.			2 2 0 100
Eşeysiz üremeyi örneklerle açıklar.			3 2 1 67

SINAV SONUÇ BELGESİ							
İZMİR / ALIĞA / Alp Oğuz Anadolu Lisesi							
Öğrenci				Numara	Sınıf		
EGE SEYAR				135	10B		
Puan Türü	Puan	Genel Ort.	Dereceler				
			Snf	Kurum	İlçe	İl	Genel
TYT	▲ 330,218	218,440	13	45	45	68	1595
	Puanı Hesaplanan:		136	136	670	14749	
Katılımlar:			30	136	136	696	15514

Ders	Soru	Doğru	Yanlış	Net	Başarı %	Sınıf Ort.	Kurum Ort.	Genel Ort.
Türkçe	30	26	4	25,00	83	▲ 18,72	▲ 19,77	▲ 12,58
Tarih-1	10	10	0	10,00	100	▲ 7,06	▲ 7,33	▲ 4,62
Coğrafya-1	10	6	2	5,50	55	▼ 7,13	▼ 7,30	▲ 3,51
Felsefe	5	2	1	1,75	35	▼ 3,37	▼ 3,47	▼ 2,22
Din Kül. ve Ahl. Bil.	5	2	1	1,75	35	▼ 2,72	▼ 2,76	▲ 1,68
TYT Sosyal	30	20	4	19,00	63	▼ 20,27	▼ 20,85	▲ 12,02
Matematik-1	30	14	9	11,75	39	▲ 10,42	▲ 9,52	▲ 5,00
Fizik	10	5	5	3,75	38	▼ 4,55	▼ 4,56	▲ 1,52
Kimya	10	5	3	4,25	43	▼ 4,70	▲ 3,76	▲ 1,33
Biyoloji	10	6	4	5,00	50	▼ 6,16	▼ 6,08	▲ 3,18
TYT Fen	30	16	12	13,00	43	▼ 15,41	▼ 14,40	▲ 6,03
Toplam:	120	76	29	68,75	57	▲ 64,31	▲ 64,30	▲ 34,80

Soru No	123456789012345678901234567890
TYT Türkçe	EECADAABDCBDECCEDbABEEcdBEEeECC
Cevap Anahtarı	A EECADAABDCBDECCEDbABEEBBECC
TYT Sosyal	BECADACBDAe EdDD EBe D cB
Cevap Anahtarı	A BECDADACBDAEeBEBDBEBCAEDEDAB
TYT Matematik	D BcEeCBA Bad a BDbcDaBcD A E
Cevap Anahtarı	A DCBDECCBAEBCAEBCEBDAADCBDDBADE
TYT Fen	ECcCbdbceddEA dCdD AdACEeEaBaa
Cevap Anahtarı	A ECDCBCDABDAEADCECDADDCEAEBBAC

10.SINIF TARAMA-1 (1.OTURUM)			
DERSLERE GÖRE BAŞARI ANALİZİ			S D Y B%
TYT Türkçe			30 26 4 87
Türkçe			30 26 4 87
Edebiyatın tarih ve din ile ilişkisi	3	3	0 100
Türk edebiyatının tarihi dönemleri	5	5	0 100
Türkçenin tarihi gelişimi	3	3	0 100
Dede Korkut hikâyelerinden bir örnek	2	2	0 100
İki halk hikâyesi örneği	1	1	0 100
Bir mesnevi örneği	2	2	0 100
Metindeki anlatım biçimleri ve tekniklerinin işlevlerini belirler.	1	1	0 100
Metni yorumlar.	8	5	3 63
Metinlerden hareketle dil bilgisi çalışmaları yapar.	5	4	1 80
TYT Sosyal			30 20 4 67
Tarih-1			10 10 0 100
Türklerin Anadolu ya yerleşmeye başlaması ile Türkiye Selçuklu Devleti nin yıkılışı arasındaki süreçte meydana gelen	1	1	0 100
Anadolu daki ilk Türk siyasi teşekküllerinin birbirleriyle ve çevre devletlerle olan ilişkilerini uzlaşma ve çatışma bağl	3	3	0 100
Anadolu ya yapılan Türk göçlerinin sosyokültürel etkilerini analiz eder.	1	1	0 100
Türklerin Anadolu da devletleşme sürecini etkileyen faktörleri açıklar.	3	3	0 100
İslam dünyasının korunması bağlamında Türkiye Selçuklu Devleti ve Eyyubi Devleti nin Haçlılarla yaptıkları mücadele	2	2	0 100
Coğrafya-1			10 6 2 60
Dünya nin tektonik oluşumunu açıklar.	2	2	0 100
Jeolojik zamanların özelliklerini tektonik olaylarla ilişkilendirerek açıklar.	1	0	1 0
İç kuvvetleri; yer şekillerinin oluşum sürecine etkileri açısından açıklar.	5	3	0 60
Kayaçların özellikleri ile yeryüzü şekillerinin oluşum süreçlerini ilişkilendirir.	2	1	1 50
Felsefe			5 2 1 40
Felsefenin anlamını açıklar.	2	2	0 100
Felsefi düşüncenin özelliklerini açıklar.	3	0	1 0
Din Kül. ve Ahl. Bil.			5 2 1 40
Allah inancının insan hayatındaki yeri ve önemini yorumlar.	1	1	0 100
Allah ın varlığı ve birliği konusunda akli ve nakli delilleri analiz eder.	2	1	0 50
İnsanın özelliklerini ayetlerle açıklar.	1	0	0 0
İsim ve sıfatlarının yansımalarıyla Allah ı tanır.	1	0	1 0
TYT Matematik			30 14 9 47
Matematik-1			30 14 9 47
Pascal üçgenini açıklar.	1	1	0 100
Binom açılımını yapar.	2	1	0 50
Olayların gerçekleşme sayısını toplama ve çarpma yöntemlerini kullanarak hesaplar.	12	6	3 50
n elemanlı bir kümenin r tane elemanın kaç farklı şekilde seçilebileceğini hesaplar.	12	4	6 33
Sınırlı sayıda tekrarlayan nesnelerin dizilişlerini (permütasyonlarını) açıklayarak problemler çözer.	2	1	0 50
n çeşit nesne ile oluşturulabilecek r li dizilişlerin (permütasyonların) kaç farklı şekilde yapılabileceğini hesaplar.	1	1	0 100
TYT Fen			30 16 12 53
Fizik			10 5 5 50
Elektrik akımı, direnç ve potansiyel farkı kavramlarını açıklar.	2	2	0 100
Katı bir iletkenin direncinin bağlı olduğu değişkenleri analiz eder.	2	1	1 50
Elektrik Akımı, direnç ve potansiyel farkı arasındaki ilişkiyi analiz eder	4	1	3 25
Üreteçlerin seri ve paralel bağlanma gerekliliklerini açıklar.	2	1	1 50
Kimya			10 5 3 50
Kimyanın temel kanunlarını açıklar.	5	2	2 40
Mol kavramını açıklar.	5	3	1 60
Biyoloji			10 6 4 60
Eşeysiz üremeyi örneklerle açıklar.	3	1	2 33
Mitozu açıklar.	5	3	2 60
Canlılarda hücre bölünmesinin gerekliliğini açıklar.	2	2	0 100

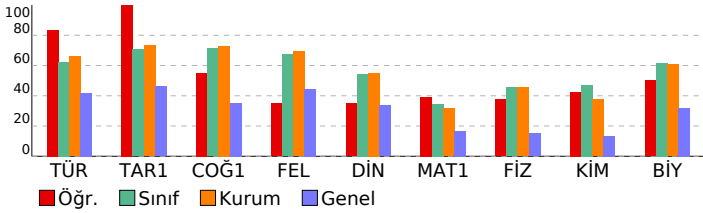

SINAV SONUÇ BELGESİ							
İZMİR / ALİAĞA / Alp Oğuz Anadolu Lisesi							
Öğrenci				Numara		Sınıf	
ELİF ERKUT				544		10B	
Puan Türü	Puan	Genel Ort.	Dereceler				
			Snf	Kurum	İlçe	İl	Genel
TYT	382,693	218,440	1	7	7	11	601
Puanı Hesaplanan:			136	136	670	14749	
Katılımlar:			30	136	136	696	15514

Ders	Soru	Doğru	Yanlış	Net	Başarı %	Sınıf Ort.	Kurum Ort.	Genel Ort.
Türkçe	30	27	3	26,25	88	▲18,72	▲19,77	▲12,58
Tarih-1	10	9	0	9,00	90	▲7,06	▲7,33	▲4,62
Coğrafya-1	10	10	0	10,00	100	▲7,13	▲7,30	▲3,51
Felsefe	5	4	1	3,75	75	▲3,37	▲3,47	▲2,22
Din Kül. ve Ahl. Bil.	5	3	2	2,50	50	▼2,72	▼2,76	▲1,68
TYT Sosyal	30	26	3	25,25	84	▲20,27	▲20,85	▲12,02
Matematik-1	30	16	2	15,50	52	▲10,42	▲9,52	▲5,00
Fizik	10	6	2	5,50	55	▲4,55	▲4,56	▲1,52
Kimya	10	6	1	5,75	58	▲4,70	▲3,76	▲1,33
Biyoloji	10	9	1	8,75	88	▲6,16	▲6,08	▲3,18
TYT Fen	30	21	4	20,00	67	▲15,41	▲14,40	▲6,03
Toplam:	120	90	12	87,00	73	▲64,31	▲64,30	▲34,80

Soru No	1234567890123456789012345678901234567890
TYT Türkçe	EECADAAcCBDCaEaEDEABEEBBECC
Cevap Anahtarı	A EECADAAcCBDCCEDEABEEBBECC
TYT Sosyal	BECDADC CBDCAEEBDBEBbAEbbDAB
Cevap Anahtarı	A BECDADCBCDCAEEBDBEBCEDEDEDAB
TYT Matematik	cCBD B E E B BD DbBDDBA E
Cevap Anahtarı	A DCBDECCBAEBCEABCEBDAADCBDDBADE
TYT Fen	Ede BCDA DAEAD b D AdACEAEBBAC
Cevap Anahtarı	A ECDCBCDABDAEAEDECDCADDCEAEBBAC

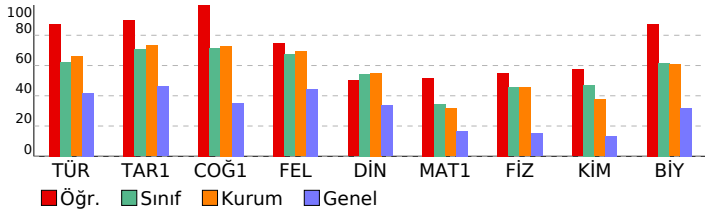

10.SINIF TARAMA-1 (1.OTURUM)			
DERSLERE GÖRE BAŞARI ANALİZİ			S D Y B%
TYT Türkçe			30 27 3 90
Türkçe			30 27 3 90
Edebiyatın tarih ve din ile ilişkisi	3	3	0 100
Türk edebiyatının tarihi dönemleri	5	4	1 80
Türkçenin tarihi gelişimi	3	3	0 100
Dede Korkut hikâyelerinden bir örnek	2	1	1 50
İki halk hikâyesi örneği	1	1	0 100
Bir mesnevi örneği	2	1	1 50
Metindeki anlatım biçimleri ve tekniklerinin işlevlerini belirler.	1	1	0 100
Metni yorumlar.	8	8	0 100
Metinlerden hareketle dil bilgisi çalışmaları yapar.	5	5	0 100
TYT Sosyal			30 26 3 87
Tarih-1			10 9 0 90
Türklerin Anadolu ya yerleşmeye başlaması ile Türkiye Selçuklu Devleti nin yıkılışı arasındaki süreçte meydana gelen	1	1	0 100
Anadolu daki ilk Türk siyasi teşekküllerinin birbirleriyle ve çevre devletlerle olan ilişkilerini uzlaşma ve çatışma bağl	3	3	0 100
Anadolu ya yapılan Türk göçlerinin sosyokültürel etkilerini analiz eder.	1	1	0 100
Türklerin Anadolu da devletleşme sürecini etkileyen faktörleri açıklar.	3	2	0 67
İslam dünyasının korunması bağlamında Türkiye Selçuklu Devleti ve Eyyubi Devleti nin Haçlılarla yaptıkları mücadele	2	2	0 100
Coğrafya-1			10 10 0 100
Dünya nin tektonik oluşumunu açıklar.	2	2	0 100
Jeolojik zamanların özelliklerini tektonik olaylarla ilişkilendirerek açıklar.	1	1	0 100
İç kuvvetleri; yer şekillerinin oluşum sürecine etkileri açısından açıklar.	5	5	0 100
Kayaçların özellikleri ile yeryüzü şekillerinin oluşum süreçlerini ilişkilendirir.	2	2	0 100
Felsefe			5 4 1 80
Felsefenin anlamını açıklar.	2	2	0 100
Felsefi düşüncenin özelliklerini açıklar.	3	2	1 67
Din Kül. ve Ahl. Bil.			5 3 2 60
Allah inancının insan hayatındaki yeri ve önemini yorumlar.	1	0	1 0
Allah ın varlığı ve birliği konusunda akli ve nakli delilleri analiz eder.	2	1	1 50
İnsanın özelliklerini ayetlerle açıklar.	1	1	0 100
İsim ve sıfatlarının yansımalarıyla Allah ı tanır.	1	1	0 100
TYT Matematik			30 16 2 53
Matematik-1			30 16 2 53
Pascal üçgenini açıklar.	1	0	1 0
Binom açılımını yapar.	2	2	0 100
Olayların gerçekleşme sayısını toplama ve çarpma yöntemlerini kullanarak hesaplar.	12	5	0 42
n elemanlı bir kümenin r tane elemanın kaç farklı şekilde seçilebileceğini hesaplar.	12	8	1 67
Sınırlı sayıda tekrarlayan nesnelerin dizilişlerini (permütasyonlarını) açıklayarak problemler çözer.	2	1	0 50
n çeşit nesne ile oluşturulabilecek r li dizilişlerin (permütasyonların) kaç farklı şekilde yapılabileceğini hesaplar.	1	0	0 0
TYT Fen			30 21 4 70
Fizik			10 6 2 60
Elektrik akımı, direnç ve potansiyel farkı kavramlarını açıklar.	2	1	1 50
Katı bir iletkenin direncinin bağlı olduğu değişkenleri analiz eder.	2	0	1 0
Elektrik Akımı, direnç ve potansiyel farkı arasındaki ilişkiyi analiz eder	4	3	0 75
Üreteçlerin seri ve paralel bağlanma gerekliliklerini açıklar.	2	2	0 100
Kimya			10 6 1 60
Kimyanın temel kanunlarını açıklar.	5	4	0 80
Mol kavramını açıklar.	5	2	1 40
Biyoloji			10 9 1 90
Eşeysiz üremeyi örneklerle açıklar.	3	2	1 67
Mitozu açıklar.	5	5	0 100
Canlılarda hücre bölünmesinin gerekliliğini açıklar.	2	2	0 100

SINAV SONUÇ BELGESİ							
İZMİR / ALIĞA / Alp Oğuz Anadolu Lisesi							
Öğrenci				Numara		Sınıf	
EMİR ÖZDEMİR				504		10B	
Puan Türü	Puan	Genel Ort.	Dereceler				
			Snf	Kurum	İlçe	İl	Genel
TYT	▲ 333,758	218,440	11	40	40	62	1504
	Puanı Hesaplanan:		136	136	670	14749	
Katılımlar:			30	136	136	696	15514

Ders	Soru	Doğru	Yanlış	Net	Başarı %	Sınıf Ort.	Kurum Ort.	Genel Ort.
Türkçe	30	21	7	19,25	64	▲ 18,72	▼ 19,77	▲ 12,58
Tarih-1	10	8	1	7,75	78	▲ 7,06	▲ 7,33	▲ 4,62
Coğrafya-1	10	7	3	6,25	63	▼ 7,13	▼ 7,30	▲ 3,51
Felsefe	5	2	2	1,50	30	▼ 3,37	▼ 3,47	▼ 2,22
Din Kül. ve Ahl. Bil.	5	3	1	2,75	55	▲ 2,72	▼ 2,76	▲ 1,68
TYT Sosyal	30	20	7	18,25	61	▼ 20,27	▼ 20,85	▲ 12,02
Matematik-1	30	17	9	14,75	49	▲ 10,42	▲ 9,52	▲ 5,00
Fizik	10	7	2	6,50	65	▲ 4,55	▲ 4,56	▲ 1,52
Kimya	10	7	2	6,50	65	▲ 4,70	▲ 3,76	▲ 1,33
Biyoloji	10	7	3	6,25	63	▲ 6,16	▲ 6,08	▲ 3,18
TYT Fen	30	21	7	19,25	64	▲ 15,41	▲ 14,40	▲ 6,03
Toplam:	120	79	30	71,50	60	▲ 64,31	▲ 64,30	▲ 34,80

Soru No	1234567890123456789012345678901234567890
TYT Türkçe	EECAbAAac BDECCCEcBEEaBB eEcB
Cevap Anahtarı	A EECADAAABDCBDECCCEDEABEBBBECC
TYT Sosyal	BECD Ae ACBeCAEEBacDBd bAEDE Ae
Cevap Anahtarı	A BECDADACBDCAEEBEBDBEBCAEDEDAB
TYT Matematik	aCBDeCBcbc EAe BDbADCBDe DE
Cevap Anahtarı	A DCBDECCBAEBCEABCEBDAADCBDDBADE
TYT Fen	ECDCBC eaDbEAD CbDCADDCEAcBcAe
Cevap Anahtarı	A ECDCBCDABDAEADCECDADDCEAEBBAC

10.SINIF TARAMA-1 (1.OTURUM)			
DERSLERE GÖRE BAŞARI ANALİZİ			S D Y B%
TYT Türkçe			30 21 7 70
Türkçe			30 21 7 70
Edebiyatın tarih ve din ile ilişkisi	3	3	0 100
Türk edebiyatının tarihi dönemleri	5	2	2 40
Türkçenin tarihi gelişimi	3	2	1 67
Dede Korkut hikâyelerinden bir örnek	2	2	0 100
İki halk hikâyesi örneği	1	1	0 100
Bir mesnevi örneği	2	2	0 100
Metindeki anlatım biçimleri ve tekniklerinin işlevlerini belirler.	1	1	0 100
Metni yorumlar.	8	6	2 75
Metinlerden hareketle dil bilgisi çalışmaları yapar.	5	2	2 40
TYT Sosyal			30 20 7 67
Tarih-1			10 8 1 80
Türklerin Anadolu ya yerleşmeye başlaması ile Türkiye Selçuklu Devleti nin yıkılışı arasındaki süreçte meydana gelen	1	1	0 100
Anadolu daki ilk Türk siyasi teşekküllerinin birbirleriyle ve çevre devletlerle olan ilişkilerini uzlaşma ve çatışma bağl	3	3	0 100
Anadolu ya yapılan Türk göçlerinin sosyokültürel etkilerini analiz eder.	1	1	0 100
Türklerin Anadolu da devletleşme sürecini etkileyen faktörleri açıklar.	3	1	1 33
İslam dünyasının korunması bağlamında Türkiye Selçuklu Devleti ve Eyyubi Devleti nin Haçlılarla yaptıkları mücadele	2	2	0 100
Coğrafya-1			10 7 3 70
Dünya nin tektonik oluşumunu açıklar.	2	1	1 50
Jeolojik zamanların özelliklerini tektonik olaylarla ilişkilendirerek açıklar.	1	1	0 100
İç kuvvetleri; yer şekillerinin oluşum sürecine etkileri açısından açıklar.	5	4	1 80
Kayaçların özellikleri ile yeryüzü şekillerinin oluşum süreçlerini ilişkilendirir.	2	1	1 50
Felsefe			5 2 2 40
Felsefenin anlamını açıklar.	2	0	1 0
Felsefi düşüncenin özelliklerini açıklar.	3	2	1 67
Din Kül. ve Ahl. Bil.			5 3 1 60
Allah inancının insan hayatındaki yeri ve önemini yorumlar.	1	1	0 100
Allah ın varlığı ve birliği konusunda akli ve nakli delilleri analiz eder.	2	1	1 50
İnsanın özelliklerini ayetlerle açıklar.	1	0	0 0
İsim ve sıfatlarının yansımalarıyla Allah ı tanır.	1	1	0 100
TYT Matematik			30 17 9 57
Matematik-1			30 17 9 57
Pascal üçgenini açıklar.	1	0	1 0
Binom açılımını yapar.	2	2	0 100
Olayların gerçekleşme sayısını toplama ve çarpma yöntemlerini kullanarak hesaplar.	12	7	3 58
n elemanlı bir kümenin r tane elemanın kaç farklı şekilde seçilebileceğini hesaplar.	12	8	2 67
Sınırlı sayıda tekrarlayan nesnelerin dizilişlerini (permütasyonlarını) açıklayarak problemler çözer.	2	0	2 0
n çeşit nesne ile oluşturulabilecek r li dizilişlerin (permütasyonların) kaç farklı şekilde yapılabileceğini hesaplar.	1	0	1 0
TYT Fen			30 21 7 70
Fizik			10 7 2 70
Elektrik akımı, direnç ve potansiyel farkı kavramlarını açıklar.	2	2	0 100
Katı bir iletkenin direncinin bağlı olduğu değişkenleri analiz eder.	2	2	0 100
Elektrik Akımı, direnç ve potansiyel farkı arasındaki ilişkiyi analiz eder	4	2	1 50
Üreteçlerin seri ve paralel bağlanma gerekliliklerini açıklar.	2	1	1 50
Kimya			10 7 2 70
Kimyanın temel kanunlarını açıklar.	5	3	1 60
Mol kavramını açıklar.	5	4	1 80
Biyoloji			10 7 3 70
Eşeysiz üremeyi örneklerle açıklar.	3	2	1 67
Mitozu açıklar.	5	4	1 80
Canlılarda hücre bölünmesinin gerekliliğini açıklar.	2	1	1 50

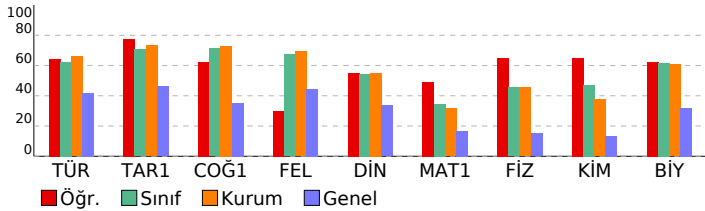

SINAV SONUÇ BELGESİ							
İZMİR / ALIĞA / Alp Oğuz Anadolu Lisesi							
Öğrenci				Numara		Sınıf	
EMREHAN IŞIKLI				509		10B	
Puan Türü	Puan	Genel Ort.	Dereceler				
			Snf	Kurum	İlçe	İl	Genel
TYT	▲ 357,970	218,440	5	24	24	32	987
Puanı Hesaplanan:			136	136	670	14749	
Katılımlar:			30	136	136	696	15514

Ders	Soru	Doğru	Yanlış	Net	Başarı %	Sınıf Ort.	Kurum Ort.	Genel Ort.
Türkçe	30	23	6	21,50	72	▲ 18,72	▲ 19,77	▲ 12,58
Tarih-1	10	5	4	4,00	40	▼ 7,06	▼ 7,33	▼ 4,62
Coğrafya-1	10	9	1	8,75	88	▲ 7,13	▲ 7,30	▲ 3,51
Felsefe	5	5	0	5,00	100	▲ 3,37	▲ 3,47	▲ 2,22
Din Kül. ve Ahl. Bil.	5	3	2	2,50	50	▼ 2,72	▼ 2,76	▲ 1,68
TYT Sosyal	30	22	7	20,25	68	▼ 20,27	▼ 20,85	▲ 12,02
Matematik-1	30	20	6	18,50	62	▲ 10,42	▲ 9,52	▲ 5,00
Fizik	10	6	4	5,00	50	▲ 4,55	▲ 4,56	▲ 1,52
Kimya	10	7	2	6,50	65	▲ 4,70	▲ 3,76	▲ 1,33
Biyoloji	10	6	4	5,00	50	▼ 6,16	▼ 6,08	▲ 3,18
TYT Fen	30	19	10	16,50	55	▲ 15,41	▲ 14,40	▲ 6,03
Toplam:	120	84	29	76,75	64	▲ 64,31	▲ 64,30	▲ 34,80

Soru No	1234567890123456789012345678901234567890
TYT Türkçe	ADAABDCBDBCaeEE BEbBbdECDEAb
Cevap Anahtarı	B ADAABDCBDBCCEEECEBEEBECECEDEAC
TYT Sosyal	CbAbb CBcEAEBEEDBDaCAEEBDABeb
Cevap Anahtarı	B CDADACBBEAEBEEDBDCAEEBDABDE
TYT Matematik	D CcBAEBCcABC BDAADe DDBd Ebea
Cevap Anahtarı	B DECCBAEBCAEBCBDAADCBDDBADEDCB
TYT Fen	cBCCbAeDEaADECdD EdAbEAEbBbeDe
Cevap Anahtarı	B DBCCDABDECADECEDCEACEAEbBACDD

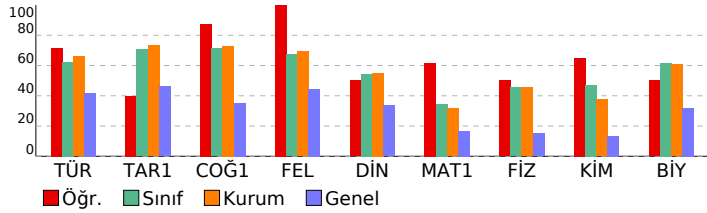

10.SINIF TARAMA-1 (1.OTURUM)			
DERSLERE GÖRE BAŞARI ANALİZİ			
	S	D	Y B%
TYT Türkçe	30	23	6 77
Türkçe	30	23	6 77
Türk edebiyatının tarihi dönemleri	5	5	0 100
Türkçenin tarihi gelişimi	3	3	0 100
Dede Korkut hikâyelerinden bir örnek	2	1	1 50
Metni yorumlar.	8	7	1 88
İki halk hikâyesi örneği	1	1	0 100
Bir mesnevi örneği	2	1	1 50
Edebiyatın tarih ve din ile ilişkisi	3	2	0 67
Metinlerden hareketle dil bilgisi çalışmaları yapar.	5	2	3 40
Metindeki anlatım biçimlerini ve tekniklerinin işlevlerini belirler.	1	1	0 100
TYT Sosyal	30	22	7 73
Tarih-1	10	5	4 50
Anadolu ya yapılan Türk göçlerinin sosyokültürel etkilerini analiz eder.	1	1	0 100
Anadolu'daki ilk Türk siyasi teşekküllerinin birbirleriyle ve çevre devletlerle olan ilişkilerini uzlaşma ve çatışma bağlamında açıklar.	3	2	1 67
Türklerin Anadolu'da devletleşme sürecini etkileyen faktörleri açıklar.	3	0	2 0
İslam dünyasının korunması bağlamında Türkiye Selçuklu Devleti ve Eyyubi Devleti'nin Haçlılarla yaptıkları mücadelede rolünü açıklar.	2	2	0 100
Türklerin Anadolu'da yerleşmeye başlaması ile Türkiye Selçuklu Devleti'nin yıkılışı arasındaki süreçte meydana gelen olayları açıklar.	1	0	1 0
Coğrafya-1	10	9	1 90
Dünya'nın tektonik oluşumunu açıklar.	2	2	0 100
İç kuvvetleri; yer şekillerinin oluşum sürecine etkilerini açıklar.	5	5	0 100
Kayaçların özellikleri ile yeryüzü şekillerinin oluşum süreçlerini ilişkilendirir.	2	2	0 100
Jeolojik zamanların özelliklerini tektonik olaylarla ilişkilendirerek açıklar.	1	0	1 0
Felsefe	5	5	0 100
Felsefi düşüncenin özelliklerini açıklar.	3	3	0 100
Felsefenin anlamını açıklar.	2	2	0 100
Din Kül. ve Ahl. Bil.	5	3	2 60
İnsanın özelliklerini ayetlerle açıklar.	1	1	0 100
İsim ve sıfatlarının yansımalarıyla Allah'ı tanıtır.	1	1	0 100
Allah'ın varlığı ve birliği konusunda akli ve nakli delilleri analiz eder.	2	1	1 50
Allah'ın insan hayatındaki yeri ve önemini yorumlar.	1	0	1 0
TYT Matematik	30	20	6 67
Matematik-1	30	20	6 67
n elemanlı bir kümenin r tane elemanının kaç farklı şekilde seçilebileceğini hesaplar.	12	8	2 67
Olayların gerçekleşme sayısını toplama ve çarpma yöntemlerini kullanarak hesaplar.	12	8	2 67
Binom açılımını yapar.	2	1	1 50
Sınırlı sayıda tekrarlayan nesnelerin dizilişlerini (permütasyonlarını) açıklayarak problemler çözer.	2	2	0 100
n çeşit nesne ile oluşturulabilecek r li dizilişlerin (permütasyonların) kaç farklı şekilde yapılabileceğini hesaplar.	1	1	0 100
Pascal üçgenini açıklar.	1	0	1 0
TYT Fen	30	19	10 63
Fizik	10	6	4 60
Katı bir iletkenin direncinin bağlı olduğu değişkenleri analiz eder.	2	1	1 50
Elektrik Akımı, direnç ve potansiyel farkı arasındaki ilişkiyi analiz eder	4	2	2 50
Üreteçlerin seri ve paralel bağlanma gerekçelerini açıklar.	2	2	0 100
Elektrik akımı, direnç ve potansiyel farkı kavramlarını açıklar.	2	1	1 50
Kimya	10	7	2 70
Kimyanın temel kanunlarını açıklar.	5	4	1 80
Mol kavramını açıklar.	5	3	1 60
Biyoloji	10	6	4 60
Mitozu açıklar.	5	3	2 60
Canlılarda hücre bölünmesinin gerekliliğini açıklar.	2	2	0 100
Eşeysiz üremeyi örneklerle açıklar.	3	1	2 33

SINAV SONUÇ BELGESİ							
İZMİR / ALIĞA / Alp Oğuz Anadolu Lisesi							
Öğrenci				Numara	Sınıf		
ESRA GANIÖĞLU				257	10B		
Puan Türü	Puan	Genel Ort.	Dereceler				
			Snf	Kurum	İlçe	İl	Genel
TYT	▲ 336,940	218,440	10	35	35	56	1416
	Puanı Hesaplanan:		136	136	670	14749	
Katılımlar:			30	136	136	696	15514

Ders	Soru	Doğru	Yanlış	Net	Başarı %	Sınıf Ort.	Kurum Ort.	Genel Ort.
Türkçe	30	25	3	24,25	81	▲ 18,72	▲ 19,77	▲ 12,58
Tarih-1	10	7	2	6,50	65	▼ 7,06	▼ 7,33	▲ 4,62
Coğrafya-1	10	9	1	8,75	88	▲ 7,13	▲ 7,30	▲ 3,51
Felsefe	5	4	1	3,75	75	▲ 3,37	▲ 3,47	▲ 2,22
Din Kül. ve Ahl. Bil.	5	4	0	4,00	80	▲ 2,72	▲ 2,76	▲ 1,68
TYT Sosyal	30	24	4	23,00	77	▲ 20,27	▲ 20,85	▲ 12,02
Matematik-1	30	8	4	7,00	23	▼ 10,42	▼ 9,52	▲ 5,00
Fizik	10	8	2	7,50	75	▲ 4,55	▲ 4,56	▲ 1,52
Kimya	10	8	1	7,75	78	▲ 4,70	▲ 3,76	▲ 1,33
Biyoloji	10	8	2	7,50	75	▲ 6,16	▲ 6,08	▲ 3,18
TYT Fen	30	24	5	22,75	76	▲ 15,41	▲ 14,40	▲ 6,03
Toplam:	120	81	16	77,00	64	▲ 64,31	▲ 64,30	▲ 34,80

Soru No	1234567890123456789012345678901234567890
TYT Türkçe	ADAABD DBbCEECEBEBEBECEDEAb
Cevap Anahtarı	B ADAABDCBDBCCEEECEBEBEBECEDEAC
TYT Sosyal	CbAD ACBaEAEBcBDDBDCCAeD ABDE
Cevap Anahtarı	B CDADCACBBEAEBEBDDBDCCAEEBDABDE
TYT Matematik	D Cc e BD cD De E B
Cevap Anahtarı	B DECCBAEBCEABCEBDAADCBDDBAEDCDB
TYT Fen	DBCCbAeDECADbCEDCEA CEAEbBAaDa
Cevap Anahtarı	B DBCCDABDECADECEDCEACEAEbBACDD

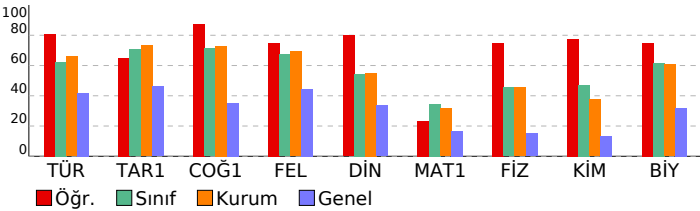

10.SINIF TARAMA-1 (1.OTURUM)			
DERSLERE GÖRE BAŞARI ANALİZİ			
	S	D	Y B%
TYT Türkçe	30	25	3 83
Türkçe	30	25	3 83
Türk edebiyatının tarihi dönemleri	5	3	0 60
Türkçenin tarihi gelişimi	3	3	0 100
Dede Korkut hikâyelerinden bir örnek	2	2	0 100
Metni yorumlar.	8	7	1 88
İki halk hikâyesi örneği	1	0	1 0
Bir mesnevi örneği	2	2	0 100
Edebiyatın tarih ve din ile ilişkisi	3	3	0 100
Metinlerden hareketle dil bilgisi çalışmaları yapar.	5	4	1 80
Metindeki anlatım biçimlerini ve tekniklerinin işlevlerini belirler.	1	1	0 100
TYT Sosyal	30	24	4 80
Tarih-1	10	7	2 70
Anadolu ya yapılan Türk göçlerinin sosyokültürel etkilerini analiz eder.	1	1	0 100
Anadolu'daki ilk Türk siyasi teşekküllerinin birbirleriyle ve çevre devletlerle olan ilişkilerini uzlaşma ve çatışma bağlamında açıklar.	3	2	1 67
Türklerin Anadolu'da devletleşme sürecini etkileyen faktörleri açıklar.	3	2	0 67
İslam dünyasının korunması bağlamında Türkiye Selçuklu Devleti ve Eyyubi Devleti'nin Haçlılarla yaptıkları mücadeleyi açıklar.	2	2	0 100
Türklerin Anadolu'da yerleşmeye başlaması ile Türkiye Selçuklu Devleti'nin yıkılışı arasındaki süreçte meydana gelen olayları açıklar.	1	0	1 0
Coğrafya-1	10	9	1 90
Dünya'nın tektonik oluşumunu açıklar.	2	2	0 100
İç kuvvetleri; yer şekillerinin oluşum sürecini etkileyen faktörleri açıklar.	5	4	1 80
Kayaçların özellikleri ile yeryüzü şekillerinin oluşum süreçlerini ilişkilendirir.	2	2	0 100
Jeolojik zamanların özelliklerini tektonik olaylarla ilişkilendirerek açıklar.	1	1	0 100
Felsefe	5	4	1 80
Felsefi düşüncenin özelliklerini açıklar.	3	3	0 100
Felsefenin anlamını açıklar.	2	1	1 50
Din Kül. ve Ahl. Bil.	5	4	0 80
İnsanın özelliklerini ayetlerle açıklar.	1	0	0 0
İsim ve sıfatlarının yansımalarıyla Allah'ı tanıtır.	1	1	0 100
Allah'ın varlığı ve birliği konusunda akli ve nakli delilleri analiz eder.	2	2	0 100
Allah'ın insan hayatındaki yeri ve önemini yorumlar.	1	1	0 100
TYT Matematik	30	8	4 27
Matematik-1	30	8	4 27
n elemanlı bir kümenin r tane elemanının kaç farklı şekilde seçilebileceğini hesaplar.	12	4	2 33
Olayların gerçekleşme sayısını toplama ve çarpma yöntemlerini kullanarak hesaplar.	12	4	1 33
Binom açılımını yapar.	2	0	1 0
Sınırlı sayıda tekrarlayan nesnelerin dizilişlerini (permütasyonlarını) açıklayarak problemler çözer.	2	0	0 0
n çeşit nesne ile oluşturulabilecek r li dizilişlerin (permütasyonların) kaç farklı şekilde yapılabileceğini hesaplar.	1	0	0 0
Pascal üçgenini açıklar.	1	0	0 0
TYT Fen	30	24	5 80
Fizik	10	8	2 80
Katı bir iletkenin direncinin bağlı olduğu değişkenleri analiz eder.	2	2	0 100
Elektrik Akımı, direnç ve potansiyel farkı arasındaki ilişkiyi analiz eder	4	2	2 50
Üreteçlerin seri ve paralel bağlanma gerekçelerini açıklar.	2	2	0 100
Elektrik akımı, direnç ve potansiyel farkı kavramlarını açıklar.	2	2	0 100
Kimya	10	8	1 80
Kimyanın temel kanunlarını açıklar.	5	4	1 80
Mol kavramını açıklar.	5	4	0 80
Biyoloji	10	8	2 80
Mitozu açıklar.	5	5	0 100
Canlılarda hücre bölünmesinin gerekliliğini açıklar.	2	2	0 100
Eşeysiz üremeyi örneklerle açıklar.	3	1	2 33

SINAV SONUÇ BELGESİ							
İZMİR / ALIĞA / Alp Oğuz Anadolu Lisesi							
Öğrenci				Numara		Sınıf	
FATİH KAYA				619		10B	
Puan Türü	Puan	Genel Ort.	Dereceler				
			Snf	Kurum	İlçe	İl	Genel
TYT	376,123	218,440	2	10	10	15	694
Puanı Hesaplanan:			136	136	670	14749	
Katılımlar:			30	136	136	696	15114

Ders	Soru	Doğru	Yanlış	Net	Başarı %	Sınıf Ort.	Kurum Ort.	Genel Ort.
Türkçe	30	25	3	24,25	81	▲18,72	▲19,77	▲12,58
Tarih-1	10	9	1	8,75	88	▲7,06	▲7,33	▲4,62
Coğrafya-1	10	9	1	8,75	88	▲7,13	▲7,30	▲3,51
Felsefe	5	5	0	5,00	100	▲3,37	▲3,47	▲2,22
Din Kül. ve Ahl. Bil.	5	4	0	4,00	80	▲2,72	▲2,76	▲1,68
TYT Sosyal	30	27	2	26,50	88	▲20,27	▲20,85	▲12,02
Matematik-1	30	18	9	15,75	53	▲10,42	▲9,52	▲5,00
Fizik	10	7	2	6,50	65	▲4,55	▲4,56	▲1,52
Kimya	10	8	1	7,75	78	▲4,70	▲3,76	▲1,33
Biyoloji	10	6	4	5,00	50	▼6,16	▼6,08	▲3,18
TYT Fen	30	21	7	19,25	64	▲15,41	▲14,40	▲6,03
Toplam:	120	91	21	85,75	71	▲64,31	▲64,30	▲34,80

Soru No	123456789012345678901234567890
TYT Türkçe	dE ADAABDCBDbCCCEDEABEEBBBE ECb
Cevap Anahtarı	A EECADAAABDCBDECCCEDEABEEBBBECECC
TYT Sosyal	BECDADCACcDaAEEBEBDBEBCEADE AB
Cevap Anahtarı	A BECDADCACBDCAEBEBDBEBCEADEDEDAB
TYT Matematik	aCBecCCBebBdEABed DAAD DDBAbE
Cevap Anahtarı	A DCBDECCBAEBCEABCEBDAADCDBDBADE
TYT Fen	ECD BCDAecAEAEDECdD AdACEeEaBAe
Cevap Anahtarı	A ECDCEBDAEAEDECEDCADDCEAEBBAC

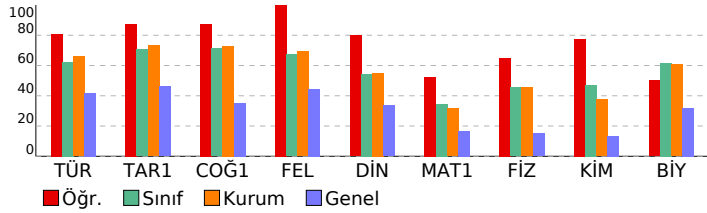

10.SINIF TARAMA-1 (1.OTURUM)							
DERSLERE GÖRE BAŞARI ANALİZİ				S	D	Y	B%
TYT Türkçe				30	25	3	83
Türkçe				30	25	3	83
Edebiyatın tarih ve din ile ilişkisi				3	1	1	33
Türk edebiyatının tarihi dönemleri				5	5	0	100
Türkçenin tarihi gelişimi				3	3	0	100
Dede Korkut hikâyelerinden bir örnek				2	1	1	50
İki halk hikâyesi örneği				1	1	0	100
Bir mesnevi örneği				2	2	0	100
Metindeki anlatım biçimleri ve tekniklerinin işlevlerini belirler.				1	1	0	100
Metni yorumlar.				8	8	0	100
Metinlerden hareketle dil bilgisi çalışmaları yapar.				5	3	1	60
TYT Sosyal				30	27	2	90
Tarih-1				10	9	1	90
Türklerin Anadolu ya yerleşmeye başlaması ile Türkiye Selçuklu Devleti nin yıkılışı arasındaki süreçte meydana gelen				1	1	0	100
Anadolu daki ilk Türk siyasi teşekküllerinin birbirleriyle ve çevre devletlerle olan ilişkilerini uzlaşma ve çatışma bağl				3	3	0	100
Anadolu ya yapılan Türk göçlerinin sosyokültürel etkilerini analiz eder.				1	1	0	100
Türklerin Anadolu da devletleşme sürecini etkileyen faktörleri açıklar.				3	3	0	100
İslam dünyasının korunması bağlamında Türkiye Selçuklu Devleti ve Eyyubi Devleti nin Haçlılarla yaptıkları mücade				2	1	1	50
Coğrafya-1				10	9	1	90
Dünya nin tektonik oluşumunu açıklar.				2	2	0	100
Jeolojik zamanların özelliklerini tektonik olaylarla ilişkilendirerek açıklar.				1	0	1	0
İç kuvvetleri; yer şekillerinin oluşum sürecine etkileri açısından açıklar.				5	5	0	100
Kayaçların özellikleri ile yeryüzü şekillerinin oluşum süreçlerini ilişkilendirir.				2	2	0	100
Felsefe				5	5	0	100
Felsefenin anlamını açıklar.				2	2	0	100
Felsefi düşüncenin özelliklerini açıklar.				3	3	0	100
Din Kül. ve Ahl. Bil.				5	4	0	80
Allah inancının insan hayatındaki yeri ve önemini yorumlar.				1	1	0	100
Allah ın varlığı ve birliği konusunda akli ve nakli delilleri analiz eder.				2	2	0	100
İnsanın özelliklerini ayetlerle açıklar.				1	0	0	0
İsim ve sıfatlarının yansımalarıyla Allah ı tanır.				1	1	0	100
TYT Matematik				30	18	9	60
Matematik-1				30	18	9	60
Pascal üçgenini açıklar.				1	0	1	0
Binom açılımını yapar.				2	2	0	100
Olayların gerçekleşme sayısını toplama ve çarpma yöntemlerini kullanarak hesaplar.				12	8	3	67
n elemanlı bir kümenin r tane elemanın kaç farklı şekilde seçilebileceğini hesaplar.				12	7	3	58
Sınırlı sayıda tekrarlayan nesnelerin dizilişlerini (permütasyonlarını) açıklayarak problemler çözer.				2	0	2	0
n çeşit nesne ile oluşturulabilecek r li dizilişlerin (permütasyonların) kaç farklı şekilde yapılabileceğini hesaplar.				1	1	0	100
TYT Fen				30	21	7	70
Fizik				10	7	2	70
Elektrik akımı, direnç ve potansiyel farkı kavramlarını açıklar.				2	2	0	100
Kati bir iletkenin direncinin bağlı olduğu değişkenleri analiz eder.				2	1	0	50
Elektrik Akımı, direnç ve potansiyel farkı arasındaki ilişkiyi analiz eder				4	3	1	75
Üreteçlerin seri ve paralel bağlanma gerekliliklerini açıklar.				2	1	1	50
Kimya				10	8	1	80
Kimyanın temel kanunlarını açıklar.				5	5	0	100
Mol kavramını açıklar.				5	3	1	60
Biyoloji				10	6	4	60
Eşeysiz üremeyi örneklerle açıklar.				3	1	2	33
Mitozu açıklar.				5	3	2	60
Canlılarda hücre bölünmesinin gerekliliğini açıklar.				2	2	0	100

SINAV SONUÇ BELGESİ							
İZMİR / ALIĞA / Alp Oğuz Anadolu Lisesi							
Öğrenci				Numara		Sınıf	
GÜLŞAH GÜL GÜLER				569		10B	
Puan Türü	Puan	Genel Ort.	Dereceler				
			Snf	Kurum	İlçe	İl	Genel
TYT	▲ 347,738	218,440	6	27	27	44	1190
Puanı Hesaplanan:			136	136	670	14749	
Katılımlar:			30	136	136	696	15514

Ders	Soru	Doğru	Yanlış	Net	Başarı %	Sınıf Ort.	Kurum Ort.	Genel Ort.
Türkçe	30	22	8	20,00	67	▲ 18,72	▲ 19,77	▲ 12,58
Tarih-1	10	9	1	8,75	88	▲ 7,06	▲ 7,33	▲ 4,62
Coğrafya-1	10	9	1	8,75	88	▲ 7,13	▲ 7,30	▲ 3,51
Felsefe	5	4	1	3,75	75	▲ 3,37	▲ 3,47	▲ 2,22
Din Kül. ve Ahl. Bil.	5	4	1	3,75	75	▲ 2,72	▲ 2,76	▲ 1,68
TYT Sosyal	30	26	4	25,00	83	▲ 20,27	▲ 20,85	▲ 12,02
Matematik-1	30	17	13	13,75	46	▲ 10,42	▲ 9,52	▲ 5,00
Fizik	10	6	4	5,00	50	▲ 4,55	▲ 4,56	▲ 1,52
Kimya	10	7	3	6,25	63	▲ 4,70	▲ 3,76	▲ 1,33
Biyoloji	10	9	1	8,75	88	▲ 6,16	▲ 6,08	▲ 3,18
TYT Fen	30	22	8	20,00	67	▲ 15,41	▲ 14,40	▲ 6,03
Toplam:	120	87	33	78,75	66	▲ 64,31	▲ 64,30	▲ 34,80

Soru No	123456789012345678901234567890
TYT Türkçe	ADAcBDDbDBdCaEECBEEbBEdECDBab
Cevap Anahtarı	B ADAABDCBDBCCEEECBEEBEEBCECDEAC
TYT Sosyal	CDADCACBcEAEbEBDDbAbAEEDABDd
Cevap Anahtarı	B CDADCACBBAEAEbEBDDbDCAAEEDABDE
TYT Matematik	DcdCedEdcbcbBbEBDAcDCBDeBADEbCa
Cevap Anahtarı	B DECCBAEBCAEBCBDAADCBDDBAEDCDB
TYT Fen	bBCdcAaDECBdCcdDCEAAcEbEBBACDD
Cevap Anahtarı	B DBCCDABDECADECEDCEAAcEAEbBACDD

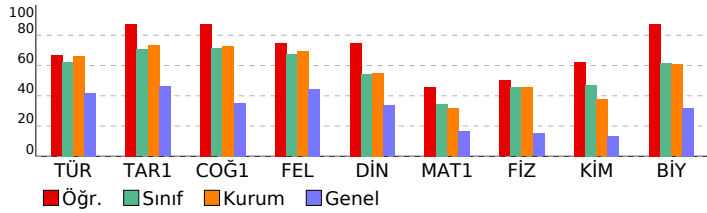

10.SINIF TARAMA-1 (1.OTURUM)			
DERSLERE GÖRE BAŞARI ANALİZİ			S D Y B%
TYT Türkçe			30 22 8 73
Türkçe			30 22 8 73
Türk edebiyatının tarihi dönemleri			5 4 1 80
Türkçenin tarihi gelişimi			3 2 1 67
Dede Korkut hikâyelerinden bir örnek			2 1 1 50
Metni yorumlar.			8 7 1 88
İki halk hikâyesi örneği			1 0 1 0
Bir mesnevi örneği			2 1 1 50
Edebiyatın tarih ve din ile ilişkisi			3 3 0 100
Metinlerden hareketle dil bilgisi çalışmaları yapar.			5 3 2 60
Metindeki anlatım biçimlerini ve tekniklerinin işlevlerini belirler.			1 1 0 100
TYT Sosyal			30 26 4 87
Tarih-1			10 9 1 90
Anadolu ya yapılan Türk göçlerinin sosyokültürel etkilerini analiz eder.			1 1 0 100
Anadolu daki ilk Türk siyasi teşekküllerinin birbirleriyle ve çevre devletlerle olan ilişkilerini uzlaşma ve çatışma bağli			3 3 0 100
Türklerin Anadolu da devletleşme sürecini etkileyen faktörleri açıklar.			3 3 0 100
İslam dünyasının korunması bağlamında Türkiye Selçuklu Devleti ve Eyyubi Devleti nin Haçlılarla yaptıkları mücade			2 2 0 100
Türklerin Anadolu ya yerleşmeye başlaması ile Türkiye Selçuklu Devleti nin yıkılışı arasındaki süreçte meydana geli			1 0 1 0
Coğrafya-1			10 9 1 90
Dünya nin tektonik oluşumunu açıklar.			2 2 0 100
İç kuvvetleri; yer şekillerinin oluşum sürecine etkileri açısından açıklar.			5 5 0 100
Kayaçların özellikleri ile yeryüzü şekillerinin oluşum süreçlerini ilişkilendirir.			2 2 0 100
Jeolojik zamanların özelliklerini tektonik olaylarla ilişkilendirerek açıklar.			1 0 1 0
Felsefe			5 4 1 80
Felsefi düşüncenin özelliklerini açıklar.			3 2 1 67
Felsefenin anlamını açıklar.			2 2 0 100
Din Kül. ve Ahl. Bil.			5 4 1 80
İnsanın özelliklerini ayetlerle açıklar.			1 1 0 100
İsim ve sıfatlarının yansımalarıyla Allah ı tanıır.			1 1 0 100
Allah ın varlığı ve birliği konusunda akli ve nakli delilleri analiz eder.			2 1 1 50
Allah ınancının insan hayatındaki yeri ve önemini yorumlar.			1 1 0 100
TYT Matematik			30 17 13 57
Matematik-1			30 17 13 57
n elemanlı bir kümenin r tane elemanın kaç farklı şekilde seçilebileceğini hesaplar.			12 9 3 75
Olayların gerçekleşme sayısını toplama ve çarpma yöntemlerini kullanarak hesaplar.			12 6 6 50
Binom açılımını yapar.			2 1 1 50
Sınırlı sayıda tekrarlayan nesnelerin dizilişlerini (permütasyonlarını) açıklayarak problemler çözer.			2 1 1 50
n çeşit nesne ile oluşturulabilecek r li dizilişlerin (permütasyonların) kaç farklı şekilde yapılabileceğini hesaplar.			1 0 1 0
Pascal üçgenini açıklar.			1 0 1 0
TYT Fen			30 22 8 73
Fizik			10 6 4 60
Kati bir iletkenin direncinin bağlı olduğu değişkenleri analiz eder.			2 1 1 50
Elektrik Akımı, direnç ve potansiyel farkı arasındaki ilişkiyi analiz eder			4 1 3 25
Üreticilerin seri ve paralel bağlanma gerekçelerini açıklar.			2 2 0 100
Elektrik akımı, direnç ve potansiyel farkı kavramlarını açıklar.			2 2 0 100
Kimya			10 7 3 70
Kimyanın temel kanunlarını açıklar.			5 3 2 60
Mol kavramını açıklar.			5 4 1 80
Biyoloji			10 9 1 90
Mitozu açıklar.			5 4 1 80
Canlılarda hücre bölünmesinin gerekliliğini açıklar.			2 2 0 100
Eşeysiz üremeyi örneklerle açıklar.			3 3 0 100

SINAV SONUÇ BELGESİ							
İZMİR / ALIĞA / Alp Oğuz Anadolu Lisesi							
Öğrenci			Numara		Sınıf		
İREM TAŞKIRAN			41		10B		
Puan Türü	Puan	Genel Ort.	Dereceler				
			Snf	Kurum	İlçe	İl	Genel
TYT	▲ 268,275	218,440	24	102	102	194	3614
Puanı Hesaplanan:			136	136	670	14749	
Katılımlar:			30	136	136	696	15514

Ders	Soru	Doğru	Yanlış	Net	Başarı %	Sınıf Ort.	Kurum Ort.	Genel Ort.
Türkçe	30	18	8	16,00	53	▼ 18,72	▼ 19,77	▲ 12,58
Tarih-1	10	5	3	4,25	43	▼ 7,06	▼ 7,33	▼ 4,62
Coğrafya-1	10	5	2	4,50	45	▼ 7,13	▼ 7,30	▲ 3,51
Felsefe	5	4	1	3,75	75	▲ 3,37	▲ 3,47	▲ 2,22
Din Kül. ve Ahl. Bil.	5	1	1	0,75	15	▼ 2,72	▼ 2,76	▼ 1,68
TYT Sosyal	30	15	7	13,25	44	▼ 20,27	▼ 20,85	▲ 12,02
Matematik-1	30	15	10	12,50	42	▲ 10,42	▲ 9,52	▲ 5,00
Fizik	10	3	7	1,25	13	▼ 4,55	▼ 4,56	▼ 1,52
Kimya	10	2	3	1,25	13	▼ 4,70	▼ 3,76	▼ 1,33
Biyoloji	10	5	4	4,00	40	▼ 6,16	▼ 6,08	▲ 3,18
TYT Fen	30	10	14	6,50	22	▼ 15,41	▼ 14,40	▲ 6,03
Toplam:	120	58	39	48,25	40	▼ 64,31	▼ 64,30	▲ 34,80

Soru No	1234567890123456789012345678901234567890
TYT Türkçe	daA BD cDBCa EECBEEB BbaECDEcb
Cevap Anahtarı	B ADAABDCBDBCCEEECBEEBEEBCECDEAC
TYT Sosyal	C Aeb CBaEAEBE Da a bAEEB b D
Cevap Anahtarı	B CDADCACBBEAEBEBDDDBCCAEEBDABDE
TYT Matematik	DaebecEd d BC BDAAD BDDb EbeB
Cevap Anahtarı	B DECCBAEBCEABCEBDAADCBDDBAEDCB
TYT Fen	cBebdeeECbD Dd e Ca EBBdaDb
Cevap Anahtarı	B DBCCDABDECADECEDCEACEAEBBACDD

10.SINIF TARAMA-1 (1.OTURUM)			
DERSLERE GÖRE BAŞARI ANALİZİ			S D Y B%
TYT Türkçe			30 18 8 60
Türkçe			30 18 8 60
Türk edebiyatının tarihi dönemleri			5 2 2 40
Türkçenin tarihi gelişimi			3 1 1 33
Dede Korkut hikâyelerinden bir örnek			2 1 0 50
Metni yorumlar.			8 7 1 88
İki halk hikâyesi örneği			1 1 0 100
Bir mesnevi örneği			2 0 1 0
Edebiyatın tarih ve din ile ilişkisi			3 3 0 100
Metinlerden hareketle dil bilgisi çalışmaları yapar.			5 2 3 40
Metindeki anlatım biçimleri ve tekniklerinin işlevlerini belirler.			1 1 0 100
TYT Sosyal			30 15 7 50
Tarih-1			10 5 3 50
Anadolu ya yapılan Türk göçlerinin sosyokültürel etkilerini analiz eder.			1 1 0 100
Anadolu daki ilk Türk siyasi teşekküllerinin birbirleriyle ve çevre devletlerle olan ilişkilerini uzlaşma ve çatışma bağl			3 2 0 67
Türklerin Anadolu da devletleşme sürecini etkileyen faktörleri açıklar.			3 0 2 0
İslam dünyasının korunması bağlamında Türkiye Selçuklu Devleti ve Eyyubi Devleti nin Haçlılarla yaptıkları mücade			2 2 0 100
Türklerin Anadolu ya yerleşmeye başlaması ile Türkiye Selçuklu Devleti nin yıkılışı arasındaki süreçte meydana geli			1 0 1 0
Coğrafya-1			10 5 2 50
Dünya nin tektonik oluşumunu açıklar.			2 1 1 50
İç kuvvetleri; yer şekillerinin oluşum sürecine etkileri açısından açıklar.			5 4 0 80
Kayaçların özellikleri ile yeryüzü şekillerinin oluşum süreçlerini ilişkilendirir.			2 0 1 0
Jeolojik zamanların özelliklerini tektonik olaylarla ilişkilendirerek açıklar.			1 0 0 0
Felsefe			5 4 1 80
Felsefi düşüncenin özelliklerini açıklar.			3 2 1 67
Felsefenin anlamını açıklar.			2 2 0 100
Din Kül. ve Ahl. Bil.			5 1 1 20
İnsanın özelliklerini ayetlerle açıklar.			1 0 0 0
İsim ve sıfatlarının yansımalarıyla Allah ı tanıır.			1 0 1 0
Allah ın varlığı ve birliği konusunda akli ve nakli delilleri analiz eder.			2 0 0 0
Allah ınancının insan hayatındaki yeri ve önemini yorumlar.			1 1 0 100
TYT Matematik			30 15 10 50
Matematik-1			30 15 10 50
n elemanlı bir kümenin r tane elemanının kaç farklı şekilde seçilebileceğini hesaplar.			12 9 1 75
Olayların gerçekleşme sayısını toplama ve çarpma yöntemlerini kullanarak hesaplar.			12 5 4 42
Binom açılımını yapar.			2 0 2 0
Sınırlı sayıda tekrarlayan nesnelerin dizilişlerini (permütasyonlarını) açıklayarak problemler çözer.			2 1 1 50
n çeşit nesne ile oluşturulabilecek r li dizilişlerin (permütasyonların) kaç farklı şekilde yapılabileceğini hesaplar.			1 0 1 0
Pascal üçgenini açıklar.			1 0 1 0
TYT Fen			30 10 14 33
Fizik			10 3 7 30
Kati bir iletkenin direncinin bağlı olduğu değişkenleri analiz eder.			2 0 2 0
Elektrik Akımı, direnç ve potansiyel farkı arasındaki ilişkiyi analiz eder			4 1 3 25
Üreteçlerin seri ve paralel bağlanma gerekçelerini açıklar.			2 0 2 0
Elektrik akımı, direnç ve potansiyel farkı kavramlarını açıklar.			2 2 0 100
Kimya			10 2 3 20
Kimyanın temel kanunlarını açıklar.			5 1 2 20
Mol kavramını açıklar.			5 1 1 20
Biyoloji			10 5 4 50
Mitozu açıklar.			5 3 1 60
Canlılarda hücre bölünmesinin gerekliliğini açıklar.			2 1 1 50
Eşeysiz üremeyi örneklerle açıklar.			3 1 2 33

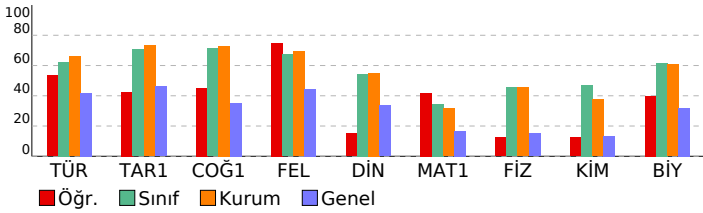

SINAV SONUÇ BELGESİ							
İZMİR / ALIĞA / Alp Oğuz Anadolu Lisesi							
Öğrenci				Numara	Sınıf		
KAYA CAN KAYA				200	10B		
Puan Türü	Puan	Genel Ort.	Dereceler				
			Snf	Kurum	İlçe	İl	Genel
TYT	▲ 273,110	218,440	23	101	101	189	3401
	Puanı Hesaplanan:		136	136	670	14749	
Katılımlar:			30	136	136	696	15514

Ders	Soru	Doğru	Yanlış	Net	Başarı %	Sınıf Ort.	Kurum Ort.	Genel Ort.
Türkçe	30	14	13	10,75	36	▼ 18,72	▼ 19,77	▼ 12,58
Tarih-1	10	5	3	4,25	43	▼ 7,06	▼ 7,33	▼ 4,62
Coğrafya-1	10	7	2	6,50	65	▼ 7,13	▼ 7,30	▲ 3,51
Felsefe	5	1	2	0,50	10	▼ 3,37	▼ 3,47	▼ 2,22
Din Kül. ve Ahl. Bil.	5	1	1	0,75	15	▼ 2,72	▼ 2,76	▼ 1,68
TYT Sosyal	30	14	8	12,00	40	▼ 20,27	▼ 20,85	▼ 12,02
Matematik-1	30	14	7	12,25	41	▲ 10,42	▲ 9,52	▲ 5,00
Fizik	10	6	4	5,00	50	▲ 4,55	▲ 4,56	▲ 1,52
Kimya	10	8	1	7,75	78	▲ 4,70	▲ 3,76	▲ 1,33
Biyoloji	10	7	3	6,25	63	▲ 6,16	▲ 6,08	▲ 3,18
TYT Fen	30	21	8	19,00	63	▲ 15,41	▲ 14,40	▲ 6,03
Toplam:	120	63	36	54,00	45	▼ 64,31	▼ 64,30	▲ 34,80

Soru No	123456789012345678901234567890
TYT Türkçe	EE AbAea aBdCaEbb dEEaBBbeECb
Cevap Anahtarı	A EECADAAABDCBDECCCEDEABEBBBECC
TYT Sosyal	cEC Aae CBD AEEdDDBcd A bD
Cevap Anahtarı	A BECDADACBDCAEEBEBDBEBCAEDEDAB
TYT Matematik	aCBD B aeb B EcD DdBDDBAbe
Cevap Anahtarı	A DCBDECCBAEBCEABCEBDAADCBDDBADE
TYT Fen	EacBCDeeDAEAD CdDCADaCEeEBBdC
Cevap Anahtarı	A ECDCBCDABDAEAEDECDCADDCEAEBBAC

10.SINIF TARAMA-1 (1.OTURUM)			
DERSLERE GÖRE BAŞARI ANALİZİ			S D Y B%
TYT Türkçe			30 14 13 47
Türkçe			30 14 13 47
Edebiyatın tarih ve din ile ilişkisi	3	2	0 67
Türk edebiyatının tarihi dönemleri	5	2	2 40
Türkçenin tarihi gelişimi	3	1	2 33
Dede Korkut hikâyelerinden bir örnek	2	1	1 50
İki halk hikâyesi örneği	1	1	0 100
Bir mesnevi örneği	2	1	1 50
Metindeki anlatım biçimleri ve tekniklerinin işlevlerini belirler.	1	0	1 0
Metni yorumlar.	8	4	3 50
Metinlerden hareketle dil bilgisi çalışmaları yapar.	5	2	3 40
TYT Sosyal			30 14 8 47
Tarih-1			10 5 3 50
Türklerin Anadolu ya yerleşmeye başlaması ile Türkiye Selçuklu Devleti nin yıkılışı arasındaki süreçte meydana gelen	1	0	1 0
Anadolu daki ilk Türk siyasi teşekküllerinin birbirleriyle ve çevre devletlerle olan ilişkilerini uzlaşma ve çatışma bağl	3	2	0 67
Anadolu ya yapılan Türk göçlerinin sosyokültürel etkilerini analiz eder.	1	1	0 100
Türklerin Anadolu da devletleşme sürecini etkileyen faktörleri açıklar.	3	0	2 0
İslam dünyasının korunması bağlamında Türkiye Selçuklu Devleti ve Eyyubi Devleti nin Haçlılarla yaptıkları mücadele	2	2	0 100
Coğrafya-1			10 7 2 70
Dünya nin tektonik oluşumunu açıklar.	2	2	0 100
Jeolojik zamanların özelliklerini tektonik olaylarla ilişkilendirerek açıklar.	1	0	0 0
İç kuvvetleri; yer şekillerinin oluşum sürecine etkileri açısından açıklar.	5	4	1 80
Kayaçların özellikleri ile yeryüzü şekillerinin oluşum süreçlerini ilişkilendirir.	2	1	1 50
Felsefe			5 1 2 20
Felsefenin anlamını açıklar.	2	0	2 0
Felsefi düşüncenin özelliklerini açıklar.	3	1	0 33
Din Kül. ve Ahl. Bil.			5 1 1 20
Allah inancının insan hayatındaki yeri ve önemini yorumlar.	1	0	0 0
Allah in varlığı ve birliği konusunda akli ve nakli delilleri analiz eder.	2	0	1 0
İnsanın özelliklerini ayetlerle açıklar.	1	1	0 100
İsim ve sıfatlarının yansımalarıyla Allah ı tanır.	1	0	0 0
TYT Matematik			30 14 7 47
Matematik-1			30 14 7 47
Pascal üçgenini açıklar.	1	0	1 0
Binom açılımını yapar.	2	2	0 100
Olayların gerçekleşme sayısını toplama ve çarpma yöntemlerini kullanarak hesaplar.	12	4	3 33
n elemanlı bir kümenin r tane elemanın kaç farklı şekilde seçilebileceğini hesaplar.	12	8	1 67
Sınırlı sayıda tekrarlayan nesnelerin dizilişlerini (permütasyonlarını) açıklayarak problemler çözer.	2	0	1 0
n çeşit nesne ile oluşturulabilecek r li dizilişlerin (permütasyonların) kaç farklı şekilde yapılabileceğini hesaplar.	1	0	1 0
TYT Fen			30 21 8 70
Fizik			10 6 4 60
Elektrik akımı, direnç ve potansiyel farkı kavramlarını açıklar.	2	1	1 50
Katı bir iletkenin direncinin bağlı olduğu değişkenleri analiz eder.	2	1	1 50
Elektrik Akımı, direnç ve potansiyel farkı arasındaki ilişkiyi analiz eder	4	3	1 75
Üreteçlerin seri ve paralel bağlanma gerekliliklerini açıklar.	2	1	1 50
Kimya			10 8 1 80
Kimyanın temel kanunlarını açıklar.	5	4	0 80
Mol kavramını açıklar.	5	4	1 80
Biyoloji			10 7 3 70
Eşeysiz üremeyi örneklerle açıklar.	3	2	1 67
Mitozu açıklar.	5	3	2 60
Canlılarda hücre bölünmesinin gerekliliğini açıklar.	2	2	0 100

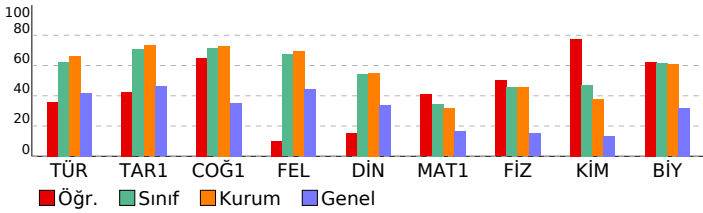

SINAV SONUÇ BELGESİ							
İZMİR / ALIĞA / Alp Oğuz Anadolu Lisesi							
Öğrenci			Numara	Sınıf			
KERİM DURAN			502	10B			
Puan Türü	Puan	Genel Ort.	Dereceler				
			Snf	Kurum	İlçe	İl	Genel
TYT	▲ 276,505	218,440	22	96	96	176	3266
	Puanı Hesaplanan:		136	136	670	14749	
Katılımlar:			30	136	136	696	15514

Ders	Soru	Doğru	Yanlış	Net	Başarı %	Sınıf Ort.	Kurum Ort.	Genel Ort.
Türkçe	30	21	7	19,25	64	▲ 18,72	▼ 19,77	▲ 12,58
Tarih-1	10	8	2	7,50	75	▲ 7,06	▲ 7,33	▲ 4,62
Coğrafya-1	10	6	4	5,00	50	▼ 7,13	▼ 7,30	▲ 3,51
Felsefe	5	5	0	5,00	100	▲ 3,37	▲ 3,47	▲ 2,22
Din Kül. ve Ahl. Bil.	5	3	2	2,50	50	▼ 2,72	▼ 2,76	▲ 1,68
TYT Sosyal	30	22	8	20,00	67	▼ 20,27	▼ 20,85	▲ 12,02
Matematik-1	30	10	8	8,00	27	▼ 10,42	▼ 9,52	▲ 5,00
Fizik	10	3	3	2,25	23	▼ 4,55	▼ 4,56	▲ 1,52
Kimya	10	3	0	3,00	30	▼ 4,70	▼ 3,76	▲ 1,33
Biyoloji	10	3	4	2,00	20	▼ 6,16	▼ 6,08	▼ 3,18
TYT Fen	30	9	7	7,25	24	▼ 15,41	▼ 14,40	▲ 6,03
Toplam:	120	62	30	54,50	45	▼ 64,31	▼ 64,30	▲ 34,80

Soru No	123456789012345678901234567890
TYT Türkçe	EEdADA BDCBDcCa DbcBEEBaBECEeC
Cevap Anahtarı	A EECADAAABDCBDECCCEDEABEBBBECC
TYT Sosyal	BECDAeCdCBDAeAeEeDDcEBCAEDcDAa
Cevap Anahtarı	A BECDADACBDAEABEBDBBECAEDEDAB
TYT Matematik	aa dCB Eea BCEBD cD ce E
Cevap Anahtarı	A DCBDECCBAEBCEABCEBDAADCBDDBADE
TYT Fen	E bCd eD AD D DaC dE cd
Cevap Anahtarı	A ECDCBCDABDAEAEDECDCADDCEAEBBAC

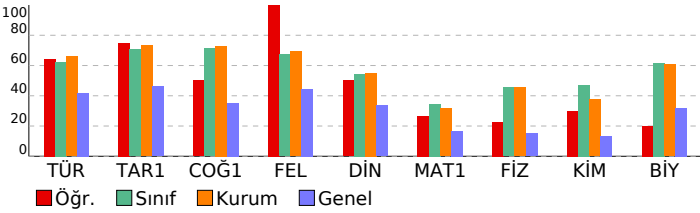

10.SINIF TARAMA-1 (1.OTURUM)			
DERSLERE GÖRE BAŞARI ANALİZİ			S D Y B%
TYT Türkçe			30 21 7 70
Türkçe			30 21 7 70
Edebiyatın tarih ve din ile ilişkisi	3	2	1 67
Türk edebiyatının tarihi dönemleri	5	5	0 100
Türkçenin tarihi gelişimi	3	2	0 67
Dede Korkut hikâyelerinden bir örnek	2	1	1 50
İki halk hikâyesi örneği	1	1	0 100
Bir mesnevi örneği	2	0	1 0
Metindeki anlatım biçimleri ve tekniklerinin işlevlerini belirler.	1	1	0 100
Metni yorumlar.	8	5	3 63
Metinlerden hareketle dil bilgisi çalışmaları yapar.	5	4	1 80
TYT Sosyal			30 22 8 73
Tarih-1			10 8 2 80
Türklerin Anadolu ya yerleşmeye başlaması ile Türkiye Selçuklu Devleti nin yıkılışı arasındaki süreçte meydana gelen	1	1	0 100
Anadolu daki ilk Türk siyasi teşekküllerinin birbirleriyle ve çevre devletlerle olan ilişkilerini uzlaşma ve çatışma bağl	3	3	0 100
Anadolu ya yapılan Türk göçlerinin sosyokültürel etkilerini analiz eder.	1	1	0 100
Türklerin Anadolu da devletleşme sürecini etkileyen faktörleri açıklar.	3	1	2 33
İslam dünyasının korunması bağlamında Türkiye Selçuklu Devleti ve Eyyubi Devleti nin Haçlılarla yaptıkları mücadele	2	2	0 100
Coğrafya-1			10 6 4 60
Dünya nin tektonik oluşumunu açıklar.	2	2	0 100
Jeolojik zamanların özelliklerini tektonik olaylarla ilişkilendirerek açıklar.	1	0	1 0
İç kuvvetleri; yer şekillerinin oluşum sürecine etkileri açısından açıklar.	5	3	2 60
Kayaçların özellikleri ile yeryüzü şekillerinin oluşum süreçlerini ilişkilendirir.	2	1	1 50
Felsefe			5 5 0 100
Felsefenin anlamını açıklar.	2	2	0 100
Felsefi düşüncenin özelliklerini açıklar.	3	3	0 100
Din Kül. ve Ahl. Bil.			5 3 2 60
Allah inancının insan hayatındaki yeri ve önemini yorumlar.	1	1	0 100
Allah ın varlığı ve birliği konusunda akli ve nakli delilleri analiz eder.	2	0	2 0
İnsanın özelliklerini ayetlerle açıklar.	1	1	0 100
İsim ve sıfatlarının yansımalarıyla Allah ı tanıır.	1	1	0 100
TYT Matematik			30 10 8 33
Matematik-1			30 10 8 33
Pascal üçgenini açıklar.	1	0	0 0
Binom açılımını yapar.	2	1	0 50
Olayların gerçekleşme sayısını toplama ve çarpma yöntemlerini kullanarak hesaplar.	12	3	4 25
n elemanlı bir kümenin r tane elemanın kaç farklı şekilde seçilebileceğini hesaplar.	12	5	3 42
Sınırlı sayıda tekrarlayan nesnelerin dizilişlerini (permütasyonlarını) açıklayarak problemler çözer.	2	1	0 50
n çeşit nesne ile oluşturulabilecek r li dizilişlerin (permütasyonların) kaç farklı şekilde yapılabileceğini hesaplar.	1	0	1 0
TYT Fen			30 9 7 30
Fizik			10 3 3 30
Elektrik akımı, direnç ve potansiyel farkı kavramlarını açıklar.	2	1	0 50
Katı bir iletkenin direncinin bağlı olduğu değişkenleri analiz eder.	2	1	1 50
Elektrik Akımı, direnç ve potansiyel farkı arasındaki ilişkiyi analiz eder	4	0	2 0
Üreteçlerin seri ve paralel bağlanma gerekliliklerini açıklar.	2	1	0 50
Kimya			10 3 0 30
Kimyanın temel kanunlarını açıklar.	5	2	0 40
Mol kavramını açıklar.	5	1	0 20
Biyoloji			10 3 4 30
Eşeysiz üremeyi örneklerle açıklar.	3	1	1 33
Mitozu açıklar.	5	1	3 20
Canlılarda hücre bölünmesinin gerekliliğini açıklar.	2	1	0 50

SINAV SONUÇ BELGESİ							
İZMİR / ALIĞA / Alp Oğuz Anadolu Lisesi							
Öğrenci				Numara	Sınıf		
MELİKE ÇETİR				570	10B		
Puan Türü	Puan	Genel Ort.	Dereceler				
			Snf	Kurum	İlçe	İl	Genel
TYT	▲ 287,225	218,440	20	86	86	155	2863
Puanı Hesaplanan:			136	136	670	14749	
Katılımlar:			30	136	136	696	15514

Ders	Soru	Doğru	Yanlış	Net	Başarı %	Sınıf Ort.	Kurum Ort.	Genel Ort.
Türkçe	30	21	8	19,00	63	▲ 18,72	▼ 19,77	▲ 12,58
Tarih-1	10	7	2	6,50	65	▼ 7,06	▼ 7,33	▲ 4,62
Coğrafya-1	10	5	4	4,00	40	▼ 7,13	▼ 7,30	▲ 3,51
Felsefe	5	5	0	5,00	100	▲ 3,37	▲ 3,47	▲ 2,22
Din Kül. ve Ahl. Bil.	5	4	1	3,75	75	▲ 2,72	▲ 2,76	▲ 1,68
TYT Sosyal	30	21	7	19,25	64	▼ 20,27	▼ 20,85	▲ 12,02
Matematik-1	30	11	9	8,75	29	▼ 10,42	▼ 9,52	▲ 5,00
Fizik	10	3	6	1,50	15	▼ 4,55	▼ 4,56	▼ 1,52
Kimya	10	6	0	6,00	60	▲ 4,70	▲ 3,76	▲ 1,33
Biyoloji	10	5	5	3,75	38	▼ 6,16	▼ 6,08	▲ 3,18
TYT Fen	30	14	11	11,25	38	▼ 15,41	▼ 14,40	▲ 6,03
Toplam:	120	67	35	58,25	49	▼ 64,31	▼ 64,30	▲ 34,80

Soru No	123456789012345678901234567890
TYT Türkçe	EECAaAb DacDECCEDEbcadEBBBECECC
Cevap Anahtarı	A EECADAAABDCBDECCDEEABEBBBECECC
TYT Sosyal	ECDACAACBcaAEa BdBEECAEDEbAB
Cevap Anahtarı	A BECDADACBDBCAEBEBDBBEECAEDEbAB
TYT Matematik	aCBda dBAEc cb eEcDAAD e
Cevap Anahtarı	A DCBDECCBAEBCEABCEBDAADCBDBDADE
TYT Fen	EbcCB beebAEAEDEC aaCEeABBaE
Cevap Anahtarı	A ECDCEBDBDAEAEDECEDCADDCEAEBBAC

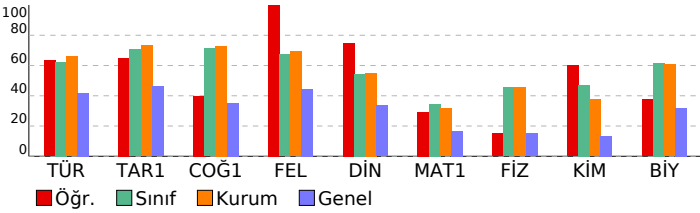

10.SINIF TARAMA-1 (1.OTURUM)			
DERSLERE GÖRE BAŞARI ANALİZİ			S D Y B%
TYT Türkçe			30 21 8 70
Türkçe			30 21 8 70
Edebiyatın tarih ve din ile ilişkisi	3	3	0 100
Türk edebiyatının tarihi dönemleri	5	2	2 40
Türkçenin tarihi gelişimi	3	1	2 33
Dede Korkut hikâyelerinden bir örnek	2	2	0 100
İki halk hikâyesi örneği	1	1	0 100
Bir mesnevi örneği	2	2	0 100
Metindeki anlatım biçimleri ve tekniklerinin işlevlerini belirler.	1	1	0 100
Metni yorumlar.	8	4	4 50
Metinlerden hareketle dil bilgisi çalışmaları yapar.	5	5	0 100
TYT Sosyal			30 21 7 70
Tarih-1			10 7 2 70
Türklerin Anadolu ya yerleşmeye başlaması ile Türkiye Selçuklu Devleti nin yıkılışı arasındaki süreçte meydana gelen	1	0	0 0
Anadolu daki ilk Türk siyasi teşekküllerinin birbirleriyle ve çevre devletlerle olan ilişkilerini uzlaşma ve çatışma bağl	3	3	0 100
Anadolu ya yapılan Türk göçlerinin sosyokültürel etkilerini analiz eder.	1	1	0 100
Türklerin Anadolu da devletleşme sürecini etkileyen faktörleri açıklar.	3	1	2 33
İslam dünyasının korunması bağlamında Türkiye Selçuklu Devleti ve Eyyubi Devleti nin Haçlılarla yaptıkları mücadele	2	2	0 100
Coğrafya-1			10 5 4 50
Dünya nin tektonik oluşumunu açıklar.	2	1	1 50
Jeolojik zamanların özelliklerini tektonik olaylarla ilişkilendirerek açıklar.	1	0	1 0
İç kuvvetleri; yer şekillerinin oluşum sürecine etkileri açısından açıklar.	5	2	2 40
Kayaçların özellikleri ile yeryüzü şekillerinin oluşum süreçlerini ilişkilendirir.	2	2	0 100
Felsefe			5 5 0 100
Felsefenin anlamını açıklar.	2	2	0 100
Felsefi düşüncenin özelliklerini açıklar.	3	3	0 100
Din Kül. ve Ahl. Bil.			5 4 1 80
Allah inancının insan hayatındaki yeri ve önemini yorumlar.	1	1	0 100
Allah ın varlığı ve birliği konusunda akli ve nakli delilleri analiz eder.	2	2	0 100
İnsanın özelliklerini ayetlerle açıklar.	1	0	1 0
İsim ve sıfatlarının yansımalarıyla Allah ı tanıır.	1	1	0 100
TYT Matematik			30 11 9 37
Matematik-1			30 11 9 37
Pascal üçgenini açıklar.	1	0	1 0
Binom açılımını yapar.	2	2	0 100
Olayların gerçekleşme sayısını toplama ve çarpma yöntemlerini kullanarak hesaplar.	12	3	4 25
n elemanlı bir kümenin r tane elemanın kaç farklı şekilde seçilebileceğini hesaplar.	12	4	3 33
Sınırlı sayıda tekrarlayan nesnelerin dizilişlerini (permütasyonlarını) açıklayarak problemler çözer.	2	2	0 100
n çeşit nesne ile oluşturulabilecek r li dizilişlerin (permütasyonların) kaç farklı şekilde yapılabileceğini hesaplar.	1	0	1 0
TYT Fen			30 14 11 47
Fizik			10 3 6 30
Elektrik akımı, direnç ve potansiyel farkı kavramlarını açıklar.	2	1	1 50
Katı bir iletkenin direncinin bağlı olduğu değişkenleri analiz eder.	2	1	1 50
Elektrik Akımı, direnç ve potansiyel farkı arasındaki ilişkiyi analiz eder	4	1	2 25
Üreteçlerin seri ve paralel bağlanma gerekliliklerini açıklar.	2	0	2 0
Kimya			10 6 0 60
Kimyanın temel kanunlarını açıklar.	5	5	0 100
Mol kavramını açıklar.	5	1	0 20
Biyoloji			10 5 5 50
Eşeysiz üremeyi örneklerle açıklar.	3	0	3 0
Mitozu açıklar.	5	4	1 80
Canlılarda hücre bölünmesinin gerekliliğini açıklar.	2	1	1 50

SINAV SONUÇ BELGESİ							
İZMİR / ALIĞA / Alp Oğuz Anadolu Lisesi							
Öğrenci			Numara	Sınıf			
MUSTAFA DAĞDEVİREN			534	10B			
Puan Türü	Puan	Genel Ort.	Dereceler				
			Snf	Kurum	İlçe	İl	Genel
TYT	▲ 330,108	218,440	14	48	48	71	1603
	Puanı Hesaplanan:		136	136	670	14749	
Katılımlar:			30	136	136	696	15514

Ders	Soru	Doğru	Yanlış	Net	Başarı %	Sınıf Ort.	Kurum Ort.	Genel Ort.
Türkçe	30	24	5	22,75	76	▲ 18,72	▲ 19,77	▲ 12,58
Tarih-1	10	8	2	7,50	75	▲ 7,06	▲ 7,33	▲ 4,62
Coğrafya-1	10	8	2	7,50	75	▲ 7,13	▲ 7,30	▲ 3,51
Felsefe	5	4	0	4,00	80	▲ 3,37	▲ 3,47	▲ 2,22
Din Kül. ve Ahl. Bil.	5	4	1	3,75	75	▲ 2,72	▲ 2,76	▲ 1,68
TYT Sosyal	30	24	5	22,75	76	▲ 20,27	▲ 20,85	▲ 12,02
Matematik-1	30	12	10	9,50	32	▼ 10,42	▼ 9,52	▲ 5,00
Fizik	10	8	1	7,75	78	▲ 4,55	▲ 4,56	▲ 1,52
Kimya	10	5	4	4,00	40	▼ 4,70	▲ 3,76	▲ 1,33
Biyoloji	10	7	3	6,25	63	▲ 6,16	▲ 6,08	▲ 3,18
TYT Fen	30	20	8	18,00	60	▲ 15,41	▲ 14,40	▲ 6,03
Toplam:	120	80	28	73,00	61	▲ 64,31	▲ 64,30	▲ 34,80

Soru No	1234567890123456789012345678901234567890
TYT Türkçe	EECADAABDdBDbCCEDb BEEBBBEdEcB
Cevap Anahtarı	A EECADAABDCBDECCEDAEABEEBBBECECC
TYT Sosyal	BECbADCAbBDCAEBCbCDBEB AEDEDAe
Cevap Anahtarı	A BECDADCAbBDCAEBCbCDBEB CAEDEDAE
TYT Matematik	eaB eB b ccad BDAAD BDDacDE
Cevap Anahtarı	A DCBDECCBAEBCAEBCBDAADCBDDBADE
TYT Fen	ECDCBCcA DAeADda DacDDCEAEaBbe
Cevap Anahtarı	A ECDCBCDABDAEADCECDACDDCEAEaBbAC

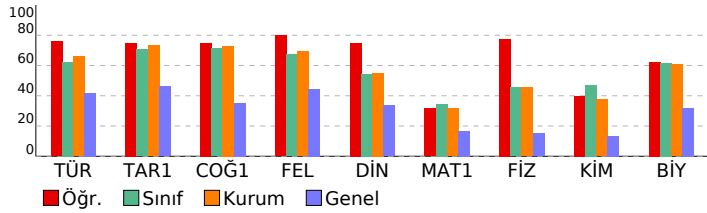

10.SINIF TARAMA-1 (1.OTURUM)				
DERSLERE GÖRE BAŞARI ANALİZİ				
S	D	Y	B%	
TYT Türkçe				
Türkçe				
Edebiyatın tarih ve din ile ilişkisi	3	3	0	100
Türk edebiyatının tarihi dönemleri	5	4	1	80
Türkçenin tarihi gelişimi	3	3	0	100
Dede Korkut hikâyelerinden bir örnek	2	1	1	50
İki halk hikâyesi örneği	1	1	0	100
Bir mesnevi örneği	2	2	0	100
Metindeki anlatım biçimleri ve tekniklerinin işlevlerini belirler.	1	1	0	100
Metni yorumlar.	8	6	1	75
Metinlerden hareketle dil bilgisi çalışmaları yapar.	5	3	2	60
TYT Sosyal				
Tarih-1				
Türklerin Anadolu ya yerleşmeye başlaması ile Türkiye Selçuklu Devleti nin yıkılışı arasındaki süreçte meydana gelen	1	1	0	100
Anadolu daki ilk Türk siyasi teşekküllerinin birbirleriyle ve çevre devletlerle olan ilişkilerini uzlaşma ve çatışma bağl	3	2	1	67
Anadolu ya yapılan Türk göçlerinin sosyokültürel etkilerini analiz eder.	1	1	0	100
Türklerin Anadolu da devletleşme sürecini etkileyen faktörleri açıklar.	3	3	0	100
İslam dünyasının korunması bağlamında Türkiye Selçuklu Devleti ve Eyyubi Devleti nin Haçlılarla yaptıkları mücadele	2	1	1	50
Coğrafya-1				
Dünya nın tektonik oluşumunu açıklar.	2	2	0	100
Jeolojik zamanların özelliklerini tektonik olaylarla ilişkilendirerek açıklar.	1	1	0	100
İç kuvvetleri; yer şekillerinin oluşum sürecine etkileri açısından açıklar.	5	3	2	60
Kayaçların özellikleri ile yeryüzü şekillerinin oluşum süreçlerini ilişkilendirir.	2	2	0	100
Felsefe				
Felsefenin anlamını açıklar.	2	2	0	100
Felsefi düşüncenin özelliklerini açıklar.	3	2	0	67
Din Kül. ve Ahl. Bil.				
Allah inancının insan hayatındaki yeri ve önemini yorumlar.	1	1	0	100
Allah ın varlığı ve birliği konusunda akli ve nakli delilleri analiz eder.	2	1	1	50
İnsanın özelliklerini ayetlerle açıklar.	1	1	0	100
İsim ve sıfatlarının yansımalarıyla Allah ı tanır.	1	1	0	100
TYT Matematik				
Matematik-1				
Pascal üçgenini açıklar.	1	0	1	0
Binom açılımını yapar.	2	1	1	50
Olayların gerçekleşme sayısını toplama ve çarpma yöntemlerini kullanarak hesaplar.	12	5	4	42
n elemanlı bir kümenin r tane elemanın kaç farklı şekilde seçilebileceğini hesaplar.	12	6	3	50
Sınırlı sayıda tekrarlayan nesnelerin dizilişlerini (permütasyonlarını) açıklayarak problemler çözer.	2	0	1	0
n çeşit nesne ile oluşturulabilecek r li dizilişlerin (permütasyonların) kaç farklı şekilde yapılabileceğini hesaplar.	1	0	0	0
TYT Fen				
Fizik				
Elektrik akımı, direnç ve potansiyel farkı kavramlarını açıklar.	2	2	0	100
Katı bir iletkenin direncinin bağlı olduğu değişkenleri analiz eder.	2	2	0	100
Elektrik Akımı, direnç ve potansiyel farkı arasındaki ilişkiyi analiz eder	4	2	1	50
Üreteçlerin seri ve paralel bağlanma gerekliliklerini açıklar.	2	2	0	100
Kimya				
Kimyanın temel kanunlarını açıklar.	5	4	1	80
Mol kavramını açıklar.	5	1	3	20
Biyoloji				
Eşeysiz üremeyi örneklerle açıklar.	3	2	1	67
Mitozu açıklar.	5	3	2	60
Canlılarda hücre bölünmesinin gerekliliğini açıklar.	2	2	0	100

SINAV SONUÇ BELGESİ							
İZMİR / ALIĞA / Alp Oğuz Anadolu Lisesi							
Öğrenci			Numara	Sınıf			
NEHİR İŞILDAK			457	10B			
Puan Türü	Puan	Genel Ort.	Dereceler				
			Snf	Kurum	İlçe	İl	Genel
TYT	▲ 294,873	218,440	17	78	78	137	2590
Puanı Hesaplanan:			136	136	670	14749	
Katılımlar:			30	136	136	696	15514

Ders	Soru	Doğru	Yanlış	Net	Başarı %	Sınıf Ort.	Kurum Ort.	Genel Ort.
Türkçe	30	21	9	18,75	63	▲ 18,72	▼ 19,77	▲ 12,58
Tarih-1	10	6	2	5,50	55	▼ 7,06	▼ 7,33	▲ 4,62
Coğrafya-1	10	9	1	8,75	88	▲ 7,13	▲ 7,30	▲ 3,51
Felsefe	5	5	0	5,00	100	▲ 3,37	▲ 3,47	▲ 2,22
Din Kül. ve Ahl. Bil.	5	5	0	5,00	100	▲ 2,72	▲ 2,76	▲ 1,68
TYT Sosyal	30	25	3	24,25	81	▲ 20,27	▲ 20,85	▲ 12,02
Matematik-1	30	8	4	7,00	23	▼ 10,42	▼ 9,52	▲ 5,00
Fizik	10	5	4	4,00	40	▼ 4,55	▼ 4,56	▲ 1,52
Kimya	10	5	1	4,75	48	▲ 4,70	▲ 3,76	▲ 1,33
Biyoloji	10	6	3	5,25	53	▼ 6,16	▼ 6,08	▲ 3,18
TYT Fen	30	16	8	14,00	47	▼ 15,41	▼ 14,40	▲ 6,03
Toplam:	120	70	24	64,00	53	▼ 64,31	▼ 64,30	▲ 34,80

Soru No	123456789012345678901234567890
TYT Türkçe	EEdADeABcaBDECaEeEcBEEBcBECbCC
Cevap Anahtarı	A EECADAABDCBDECCDEEABEBBBECC
TYT Sosyal	cECbA ACBDCAEBcBDBBEECAEDEDAB
Cevap Anahtarı	A BECDADCACBDCAEBEBDBBEECAEDEDAB
TYT Matematik	D dCe B E D c B DBd
Cevap Anahtarı	A DCBDECCBAEBCEABCEBDAADCBDDBADE
TYT Fen	EacCBC AebdEAD C AdAcB EBBaE
Cevap Anahtarı	A ECDCBCDABDAEAEDECDCADDCEAEBBAC

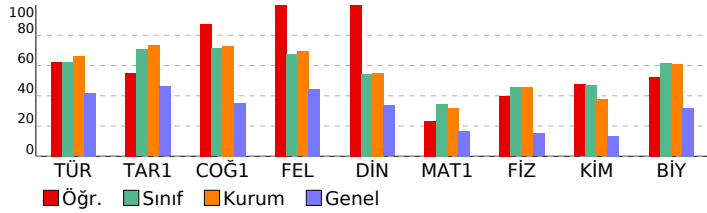

10.SINIF TARAMA-1 (1.OTURUM)				
DERSLERE GÖRE BAŞARI ANALİZİ				
S	D	Y	B%	
TYT Türkçe				
30 21 9 70				
Türkçe				
30 21 9 70				
Edebiyatın tarih ve din ile ilişkisi	3	2	1	67
Türk edebiyatının tarihi dönemleri	5	3	2	60
Türkçenin tarihi gelişimi	3	2	1	67
Dede Korkut hikâyelerinden bir örnek	2	2	0	100
İki halk hikâyesi örneği	1	1	0	100
Bir mesnevi örneği	2	1	1	50
Metindeki anlatım biçimleri ve tekniklerinin işlevlerini belirler.	1	0	1	0
Metni yorumlar.	8	6	2	75
Metinlerden hareketle dil bilgisi çalışmaları yapar.	5	4	1	80
TYT Sosyal				
30 25 3 83				
Tarih-1				
10 6 2 60				
Türklerin Anadolu ya yerleşmeye başlaması ile Türkiye Selçuklu Devleti nin yıkılışı arasındaki süreçte meydana gelen	1	0	1	0
Anadolu daki ilk Türk siyasi teşekküllerinin birbirleriyle ve çevre devletlerle olan ilişkilerini uzlaşma ve çatışma bağl	3	2	1	67
Anadolu ya yapılan Türk göçlerinin sosyokültürel etkilerini analiz eder.	1	1	0	100
Türklerin Anadolu da devletleşme sürecini etkileyen faktörleri açıklar.	3	1	0	33
İslam dünyasının korunması bağlamında Türkiye Selçuklu Devleti ve Eyyubi Devleti nin Haçlılarla yaptıkları mücadele	2	2	0	100
Coğrafya-1				
10 9 1 90				
Dünya nin tektonik oluşumunu açıklar.	2	2	0	100
Jeolojik zamanların özelliklerini tektonik olaylarla ilişkilendirerek açıklar.	1	1	0	100
İç kuvvetleri; yer şekillerinin oluşum sürecine etkileri açısından açıklar.	5	4	1	80
Kayaçların özellikleri ile yeryüzü şekillerinin oluşum süreçlerini ilişkilendirir.	2	2	0	100
Felsefe				
5 5 0 100				
Felsefenin anlamını açıklar.	2	2	0	100
Felsefi düşüncenin özelliklerini açıklar.	3	3	0	100
Din Kül. ve Ahl. Bil.				
5 5 0 100				
Allah inancının insan hayatındaki yeri ve önemini yorumlar.	1	1	0	100
Allah ın varlığı ve birliği konusunda akli ve nakli delilleri analiz eder.	2	2	0	100
İnsanın özelliklerini ayetlerle açıklar.	1	1	0	100
İsim ve sıfatlarının yansımalarıyla Allah ı tanır.	1	1	0	100
TYT Matematik				
30 8 4 27				
Matematik-1				
30 8 4 27				
Pascal üçgenini açıklar.	1	0	0	0
Binom açılımını yapar.	2	0	1	0
Olayların gerçekleşme sayısını toplama ve çarpma yöntemlerini kullanarak hesaplar.	12	3	3	25
n elemanlı bir kümenin r tane elemanın kaç farklı şekilde seçilebileceğini hesaplar.	12	5	0	42
Sınırlı sayıda tekrarlayan nesnelerin dizilişlerini (permütasyonlarını) açıklayarak problemler çözer.	2	0	0	0
n çeşit nesne ile oluşturulabilecek r li dizilişlerin (permütasyonların) kaç farklı şekilde yapılabileceğini hesaplar.	1	0	0	0
TYT Fen				
30 16 8 53				
Fizik				
10 5 4 50				
Elektrik akımı, direnç ve potansiyel farkı kavramlarını açıklar.	2	1	1	50
Katı bir iletkenin direncinin bağlı olduğu değişkenleri analiz eder.	2	1	1	50
Elektrik Akımı, direnç ve potansiyel farkı arasındaki ilişkiyi analiz eder	4	2	1	50
Üreteçlerin seri ve paralel bağlanma gerekliliklerini açıklar.	2	1	1	50
Kimya				
10 5 1 50				
Kimyanın temel kanunlarını açıklar.	5	3	1	60
Mol kavramını açıklar.	5	2	0	40
Biyoloji				
10 6 3 60				
Eşeysiz üremeyi örneklerle açıklar.	3	1	2	33
Mitozu açıklar.	5	4	0	80
Canlılarda hücre bölünmesinin gerekliliğini açıklar.	2	1	1	50

SINAV SONUÇ BELGESİ							
İZMİR / ALIĞA / Alp Oğuz Anadolu Lisesi							
Öğrenci				Numara		Sınıf	
OSMAN TAMER METİN				71		10B	
Puan Türü	Puan	Genel Ort.	Dereceler				
			Snf	Kurum	İlçe	İl	Genel
TYT	▲ 345,785	218,440	8	30	30	47	1229
	Puanı Hesaplanan:		136	136	670	14749	
Katılımlar:			30	136	136	696	15514

Ders	Soru	Doğru	Yanlış	Net	Başarı %	Sınıf Ort.	Kurum Ort.	Genel Ort.
Türkçe	30	19	5	17,75	59	▼ 18,72	▼ 19,77	▲ 12,58
Tarih-1	10	7	1	6,75	68	▼ 7,06	▼ 7,33	▲ 4,62
Coğrafya-1	10	8	0	8,00	80	▲ 7,13	▲ 7,30	▲ 3,51
Felsefe	5	1	0	1,00	20	▼ 3,37	▼ 3,47	▼ 2,22
Din Kül. ve Ahl. Bil.	5	4	0	4,00	80	▲ 2,72	▲ 2,76	▲ 1,68
TYT Sosyal	30	20	1	19,75	66	▼ 20,27	▼ 20,85	▲ 12,02
Matematik-1	30	17	9	14,75	49	▲ 10,42	▲ 9,52	▲ 5,00
Fizik	10	9	0	9,00	90	▲ 4,55	▲ 4,56	▲ 1,52
Kimya	10	8	2	7,50	75	▲ 4,70	▲ 3,76	▲ 1,33
Biyoloji	10	9	0	9,00	90	▲ 6,16	▲ 6,08	▲ 3,18
TYT Fen	30	26	2	25,50	85	▲ 15,41	▲ 14,40	▲ 6,03
Toplam:	120	82	17	77,75	65	▲ 64,31	▲ 64,30	▲ 34,80

Soru No	1234567890123456789012345678901234567890
TYT Türkçe	ADAA DdBDB EEE BEE BEedeDEcC
Cevap Anahtarı	B ADAABDCBDBCCEEECBEEBEBECECDEAC
TYT Sosyal	CDdD CBBEA BEBDDBD E ABDE
Cevap Anahtarı	B CDADACBBEAEBEBDDBDCCAEEBDABDE
TYT Matematik	D CCecEB dAeC BDAADeBDDbD Ebea
Cevap Anahtarı	B DECCBAEBCEABCEBDAADCBDDBADEDCB
TYT Fen	DBCCDA DECbDECdDCEAAcEAEbBA DD
Cevap Anahtarı	B DBCCDABDECADECEDCEAAcEAEbBACDD

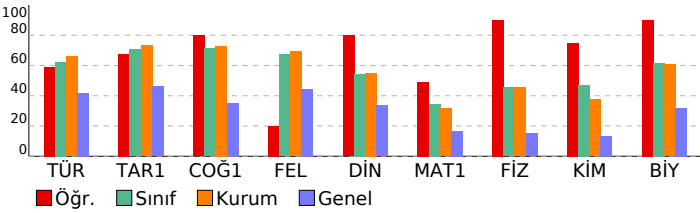

10.SINIF TARAMA-1 (1.OTURUM)			
DERSLERE GÖRE BAŞARI ANALİZİ			S D Y B%
TYT Türkçe			30 19 5 63
Türkçe			30 19 5 63
Türk edebiyatının tarihi dönemleri			5 3 1 60
Türkçenin tarihi gelişimi			3 3 0 100
Dede Korkut hikâyelerinden bir örnek			2 1 0 50
Metni yorumlar.			8 6 1 75
İki halk hikâyesi örneği			1 0 0 0
Bir mesnevi örneği			2 1 0 50
Edebiyatın tarih ve din ile ilişkisi			3 2 0 67
Metinlerden hareketle dil bilgisi çalışmaları yapar.			5 2 3 40
Metindeki anlatım biçimlerini ve tekniklerinin işlevlerini belirler.			1 1 0 100
TYT Sosyal			30 20 1 67
Tarih-1			10 7 1 70
Anadolu ya yapılan Türk göçlerinin sosyokültürel etkilerini analiz eder.			1 1 0 100
Anadolu'daki ilk Türk siyasi teşekküllerinin birbirleriyle ve çevre devletlerle olan ilişkilerini uzlaşma ve çatışma bağlamında açıklar.			3 2 1 67
Türklerin Anadolu'da devletleşme sürecini etkileyen faktörleri açıklar.			3 1 0 33
İslam dünyasının korunması bağlamında Türkiye Selçuklu Devleti ve Eyyubi Devleti'nin Haçlılarla yaptıkları mücadeleyi analiz eder.			2 2 0 100
Türklerin Anadolu'da yerleşmeye başlaması ile Türkiye Selçuklu Devleti'nin yıkılışı arasındaki süreçte meydana gelen olayları açıklar.			1 1 0 100
Coğrafya-1			10 8 0 80
Dünya'nın tektonik oluşumunu açıklar.			2 2 0 100
İç kuvvetleri; yer şekillerinin oluşum sürecini etkileden faktörleri açıklar.			5 4 0 80
Kayaçların özellikleri ile yeryüzü şekillerinin oluşum süreçlerini ilişkilendirir.			2 2 0 100
Jeolojik zamanların özelliklerini tektonik olaylarla ilişkilendirerek açıklar.			1 0 0 0
Felsefe			5 1 0 20
Felsefi düşüncenin özelliklerini açıklar.			3 1 0 33
Felsefenin anlamını açıklar.			2 0 0 0
Din Kül. ve Ahl. Bil.			5 4 0 80
İnsanın özelliklerini ayetlerle açıklar.			1 0 0 0
İsim ve sıfatlarının yansımalarıyla Allah'ı tanıtır.			1 1 0 100
Allah'ın varlığı ve birliği konusunda akli ve nakli delilleri analiz eder.			2 2 0 100
Allah'ın insan hayatındaki yeri ve önemini yorumlar.			1 1 0 100
TYT Matematik			30 17 9 57
Matematik-1			30 17 9 57
n elemanlı bir kümenin r tane elemanının kaç farklı şekilde seçilebileceğini hesaplar.			12 8 3 67
Olayların gerçekleşme sayısını toplama ve çarpma yöntemlerini kullanarak hesaplar.			12 7 2 58
Binom açılımını yapar.			2 0 2 0
Sınırlı sayıda tekrarlayan nesnelerin dizilişlerini (permütasyonlarını) açıklayarak problemler çözer.			2 1 1 50
n çeşit nesne ile oluşturulabilecek r li dizilişlerin (permütasyonların) kaç farklı şekilde yapılabileceğini hesaplar.			1 1 0 100
Pascal üçgenini açıklar.			1 0 1 0
TYT Fen			30 26 2 87
Fizik			10 9 0 90
Kati bir iletkenin direncinin bağlı olduğu değişkenleri analiz eder.			2 2 0 100
Elektrik Akımı, direnç ve potansiyel farkı arasındaki ilişkiyi analiz eder			4 3 0 75
Üreteçlerin seri ve paralel bağlanma gerekçelerini açıklar.			2 2 0 100
Elektrik akımı, direnç ve potansiyel farkı kavramlarını açıklar.			2 2 0 100
Kimya			10 8 2 80
Kimyanın temel kanunlarını açıklar.			5 4 1 80
Mol kavramını açıklar.			5 4 1 80
Biyoloji			10 9 0 90
Mitozu açıklar.			5 5 0 100
Canlılarda hücre bölünmesinin gerekliliğini açıklar.			2 2 0 100
Eşeysiz üremeyi örneklerle açıklar.			3 2 0 67

SINAV SONUÇ BELGESİ							
İZMİR / ALIĞA / Alp Oğuz Anadolu Lisesi							
Öğrenci				Numara	Sınıf		
OSMAN TAMER METİN				71	10B		
Puan Türü	Puan	Genel Ort.	Dereceler				
			Snf	Kurum	İlçe	İl	Genel
TYT	▲ 345,785	218,440	8	30	30	47	1229
	Puanı Hesaplanan:		136	136	670	14749	
Katılımlar:			30	136	136	696	15514

Ders	Soru	Doğru	Yanlış	Net	Başarı %	Sınıf Ort.	Kurum Ort.	Genel Ort.
Türkçe	30	19	5	17,75	59	▼ 18,72	▼ 19,77	▲ 12,58
Tarih-1	10	7	1	6,75	68	▼ 7,06	▼ 7,33	▲ 4,62
Coğrafya-1	10	8	0	8,00	80	▲ 7,13	▲ 7,30	▲ 3,51
Felsefe	5	1	0	1,00	20	▼ 3,37	▼ 3,47	▼ 2,22
Din Kül. ve Ahl. Bil.	5	4	0	4,00	80	▲ 2,72	▲ 2,76	▲ 1,68
TYT Sosyal	30	20	1	19,75	66	▼ 20,27	▼ 20,85	▲ 12,02
Matematik-1	30	17	9	14,75	49	▲ 10,42	▲ 9,52	▲ 5,00
Fizik	10	9	0	9,00	90	▲ 4,55	▲ 4,56	▲ 1,52
Kimya	10	8	2	7,50	75	▲ 4,70	▲ 3,76	▲ 1,33
Biyoloji	10	9	0	9,00	90	▲ 6,16	▲ 6,08	▲ 3,18
TYT Fen	30	26	2	25,50	85	▲ 15,41	▲ 14,40	▲ 6,03
Toplam:	120	82	17	77,75	65	▲ 64,31	▲ 64,30	▲ 34,80

Soru No	1234567890123456789012345678901234567890
TYT Türkçe	ADAA DdBDB EEE BEE BEedeDEcC
Cevap Anahtarı	B ADAABDCBDBCCEEECBEEBEBECECDEAC
TYT Sosyal	CDdD CBBEA BEBDDBD E ABDE
Cevap Anahtarı	B CDADCACBBEAEBEBDDDBCCAEEBDABDE
TYT Matematik	D CCecEB dAeC BDAADeBDDbD Ebea
Cevap Anahtarı	B DECCBAEBCEABCEBDAADCBDDBADEDCB
TYT Fen	DBCCDA DECbDECdDCEAAcEAEbBA DD
Cevap Anahtarı	B DBCCDABDECADECEDCEAAcEAEbBACDD

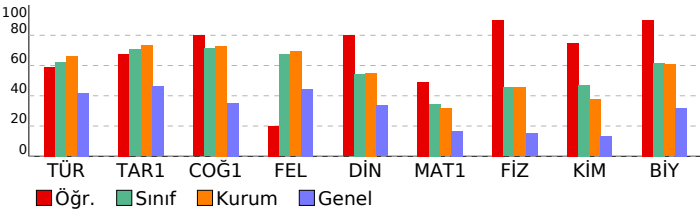

10.SINIF TARAMA-1 (1.OTURUM)			
DERSLERE GÖRE BAŞARI ANALİZİ			S D Y B%
TYT Türkçe			30 19 5 63
Türkçe			30 19 5 63
Türk edebiyatının tarihi dönemleri			5 3 1 60
Türkçenin tarihi gelişimi			3 3 0 100
Dede Korkut hikâyelerinden bir örnek			2 1 0 50
Metni yorumlar.			8 6 1 75
İki halk hikâyesi örneği			1 0 0 0
Bir mesnevi örneği			2 1 0 50
Edebiyatın tarih ve din ile ilişkisi			3 2 0 67
Metinlerden hareketle dil bilgisi çalışmaları yapar.			5 2 3 40
Metindeki anlatım biçimlerini ve tekniklerinin işlevlerini belirler.			1 1 0 100
TYT Sosyal			30 20 1 67
Tarih-1			10 7 1 70
Anadolu ya yapılan Türk göçlerinin sosyokültürel etkilerini analiz eder.			1 1 0 100
Anadolu'daki ilk Türk siyasi teşekküllerinin birbirleriyle ve çevre devletlerle olan ilişkilerini uzlaşma ve çatışma bağlamında açıklar.			3 2 1 67
Türklerin Anadolu'da devletleşme sürecini etkileyen faktörleri açıklar.			3 1 0 33
İslam dünyasının korunması bağlamında Türkiye Selçuklu Devleti ve Eyyubi Devleti'nin Haçlılarla yaptıkları mücadeleyi analiz eder.			2 2 0 100
Türklerin Anadolu'da yerleşmeye başlaması ile Türkiye Selçuklu Devleti'nin yıkılışı arasındaki süreçte meydana gelen olayları açıklar.			1 1 0 100
Coğrafya-1			10 8 0 80
Dünya'nın tektonik oluşumunu açıklar.			2 2 0 100
İç kuvvetleri; yer şekillerinin oluşum sürecini açıklar.			5 4 0 80
Kayaçların özellikleri ile yeryüzü şekillerinin oluşum süreçlerini ilişkilendirir.			2 2 0 100
Jeolojik zamanların özelliklerini tektonik olaylarla ilişkilendirerek açıklar.			1 0 0 0
Felsefe			5 1 0 20
Felsefi düşüncenin özelliklerini açıklar.			3 1 0 33
Felsefenin anlamını açıklar.			2 0 0 0
Din Kül. ve Ahl. Bil.			5 4 0 80
İnsanın özelliklerini ayetlerle açıklar.			1 0 0 0
İsim ve sıfatlarının yansımalarıyla Allah'ı tanıtır.			1 1 0 100
Allah'ın varlığı ve birliği konusunda akli ve nakli delilleri analiz eder.			2 2 0 100
Allah'ın insan hayatındaki yeri ve önemini yorumlar.			1 1 0 100
TYT Matematik			30 17 9 57
Matematik-1			30 17 9 57
n elemanlı bir kümenin r tane elemanının kaç farklı şekilde seçilebileceğini hesaplar.			12 8 3 67
Olayların gerçekleşme sayısını toplama ve çarpma yöntemlerini kullanarak hesaplar.			12 7 2 58
Binom açılımını yapar.			2 0 2 0
Sınırlı sayıda tekrarlayan nesnelerin dizilişlerini (permütasyonlarını) açıklayarak problemler çözer.			2 1 1 50
n çeşit nesne ile oluşturulabilecek r li dizilişlerin (permütasyonların) kaç farklı şekilde yapılabileceğini hesaplar.			1 1 0 100
Pascal üçgenini açıklar.			1 0 1 0
TYT Fen			30 26 2 87
Fizik			10 9 0 90
Kati bir iletkenin direncinin bağlı olduğu değişkenleri analiz eder.			2 2 0 100
Elektrik Akımı, direnç ve potansiyel farkı arasındaki ilişkiyi analiz eder			4 3 0 75
Üreteçlerin seri ve paralel bağlanma gerekçelerini açıklar.			2 2 0 100
Elektrik akımı, direnç ve potansiyel farkı kavramlarını açıklar.			2 2 0 100
Kimya			10 8 2 80
Kimyanın temel kanunlarını açıklar.			5 4 1 80
Mol kavramını açıklar.			5 4 1 80
Biyoloji			10 9 0 90
Mitozu açıklar.			5 5 0 100
Canlılarda hücre bölünmesinin gerekliliğini açıklar.			2 2 0 100
Eşeysiz üremeyi örneklerle açıklar.			3 2 0 67

SINAV SONUÇ BELGESİ							
İZMİR / ALIĞA / Alp Oğuz Anadolu Lisesi							
Öğrenci			Numara		Sınıf		
SİMAY YILMAZ			464		10B		
Puan Türü	Puan	Genel Ort.	Dereceler				
			Snf	Kurum	İlçe	İl	Genel
TYT	▲ 245,563	218,440	27	119	119	253	4689
Puanı Hesaplanan:			136	136	670	14749	
Katılımlar:			30	136	136	696	15514

Ders	Soru	Doğru	Yanlış	Net	Başarı %	Sınıf Ort.	Kurum Ort.	Genel Ort.
Türkçe	30	15	11	12,25	41	▼ 18,72	▼ 19,77	▼ 12,58
Tarih-1	10	7	0	7,00	70	▼ 7,06	▼ 7,33	▲ 4,62
Coğrafya-1	10	6	4	5,00	50	▼ 7,13	▼ 7,30	▲ 3,51
Felsefe	5	4	1	3,75	75	▲ 3,37	▲ 3,47	▲ 2,22
Din Kül. ve Ahl. Bil.	5	2	3	1,25	25	▼ 2,72	▼ 2,76	▼ 1,68
TYT Sosyal	30	19	8	17,00	57	▼ 20,27	▼ 20,85	▲ 12,02
Matematik-1	30	11	7	9,25	31	▼ 10,42	▼ 9,52	▲ 5,00
Fizik	10	0	6	-1,50	-15	▼ 4,55	▼ 4,56	▼ 1,52
Kimya	10	4	3	3,25	33	▼ 4,70	▼ 3,76	▲ 1,33
Biyoloji	10	6	4	5,00	50	▼ 6,16	▼ 6,08	▲ 3,18
TYT Fen	30	10	13	6,75	23	▼ 15,41	▼ 14,40	▲ 6,03
Toplam:	120	55	39	45,25	38	▼ 64,31	▼ 64,30	▲ 34,80

Soru No	123456789012345678901234567890
TYT Türkçe	AbAe cCBdAc dEECbEcbBEa DdAb
Cevap Anahtarı	B ADAABDCBDBCCEEECBEBEBECEDEAC
TYT Sosyal	C AD CBBEAEdadbDBDCbAEEBecBDb
Cevap Anahtarı	B CDADCACBBEAEBEBDDDBCCAEEBDABDE
TYT Matematik	Ced bE B BDecD DBADEC e
Cevap Anahtarı	B DECCBAEBCEABCEBDAADCBDDBAEDDCB
TYT Fen	ccee e a ccb DCEA CddbaBACDD
Cevap Anahtarı	B DBCCDABDECADECEDCEACEAEBBACDD

10.SINIF TARAMA-1 (1.OTURUM)			
DERSLERE GÖRE BAŞARI ANALİZİ			S D Y B%
TYT Türkçe			30 15 11 50
Türkçe			30 15 11 50
Türk edebiyatının tarihi dönemleri			5 3 1 60
Türkçenin tarihi gelişimi			3 1 2 33
Dede Korkut hikâyelerinden bir örnek			2 1 1 50
Metni yorumlar.			8 4 4 50
İki halk hikâyesi örneği			1 1 0 100
Bir mesnevi örneği			2 0 1 0
Edebiyatın tarih ve din ile ilişkisi			3 3 0 100
Metinlerden hareketle dil bilgisi çalışmaları yapar.			5 1 2 20
Metindeki anlatım biçimleri ve tekniklerinin işlevlerini belirler.			1 1 0 100
TYT Sosyal			30 19 8 63
Tarih-1			10 7 0 70
Anadolu ya yapılan Türk göçlerinin sosyokültürel etkilerini analiz eder.			1 1 0 100
Anadolu daki ilk Türk siyasi teşekküllerinin birbirleriyle ve çevre devletlerle olan ilişkilerini uzlaşma ve çatışma bağl			3 2 0 67
Türklerin Anadolu da devletleşme sürecini etkileyen faktörleri açıklar.			3 1 0 33
İslam dünyasının korunması bağlamında Türkiye Selçuklu Devleti ve Eyyubi Devleti nin Haçlılarla yaptıkları mücade			2 2 0 100
Türklerin Anadolu ya yerleşmeye başlaması ile Türkiye Selçuklu Devleti nin yıkılışı arasındaki süreçte meydana geli			1 1 0 100
Coğrafya-1			10 6 4 60
Dünya nin tektonik oluşumunu açıklar.			2 2 0 100
İç kuvvetleri; yer şekillerinin oluşum sürecine etkileri açısından açıklar.			5 2 3 40
Kayaçların özellikleri ile yeryüzü şekillerinin oluşum süreçlerini ilişkilendirir.			2 1 1 50
Jeolojik zamanların özelliklerini tektonik olaylarla ilişkilendirerek açıklar.			1 1 0 100
Felsefe			5 4 1 80
Felsefi düşüncenin özelliklerini açıklar.			3 2 1 67
Felsefenin anlamını açıklar.			2 2 0 100
Din Kül. ve Ahl. Bil.			5 2 3 40
İnsanın özelliklerini ayetlerle açıklar.			1 0 1 0
İsim ve sıfatlarının yansımalarıyla Allah ı tanıır.			1 0 1 0
Allah ın varlığı ve birliği konusunda akli ve nakli delilleri analiz eder.			2 1 1 50
Allah ınancının insan hayatındaki yeri ve önemini yorumlar.			1 1 0 100
TYT Matematik			30 11 7 37
Matematik-1			30 11 7 37
n elemanlı bir kümenin r tane elemanının kaç farklı şekilde seçilebileceğini hesaplar.			12 5 1 42
Olayların gerçekleşme sayısını toplama ve çarpma yöntemlerini kullanarak hesaplar.			12 6 3 50
Binom açılımını yapar.			2 0 1 0
Sınırlı sayıda tekrarlayan nesnelerin dizilişlerini (permütasyonlarını) açıklayarak problemler çözer.			2 0 1 0
n çeşit nesne ile oluşturulabilecek r li dizilişlerin (permütasyonların) kaç farklı şekilde yapılabileceğini hesaplar.			1 0 0 0
Pascal üçgenini açıklar.			1 0 1 0
TYT Fen			30 10 13 33
Fizik			10 0 6 0
Kati bir iletkenin direncinin bağlı olduğu değişkenleri analiz eder.			2 0 2 0
Elektrik Akımı, direnç ve potansiyel farkı arasındaki ilişkiyi analiz eder			4 0 2 0
Üreteçlerin seri ve paralel bağlanma gerekçelerini açıklar.			2 0 2 0
Elektrik akımı, direnç ve potansiyel farkı kavramlarını açıklar.			2 0 0 0
Kimya			10 4 3 40
Kimyanın temel kanunlarını açıklar.			5 2 3 40
Mol kavramını açıklar.			5 2 0 40
Biyoloji			10 6 4 60
Mitozu açıklar.			5 3 2 60
Canlılarda hücre bölünmesinin gerekliliğini açıklar.			2 0 2 0
Eşeysiz üremeyi örneklerle açıklar.			3 3 0 100

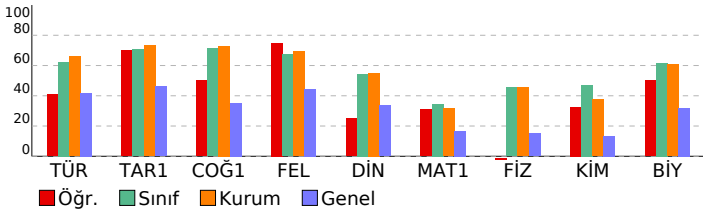

SINAV SONUÇ BELGESİ							
İZMİR / ALİAĞA / Alp Oğuz Anadolu Lisesi							
Öğrenci			Numara	Sınıf			
SUDEMERVE UZUNALLI			580	10B			
Puan Türü	Puan	Genel Ort.	Dereceler				
			Snf	Kurum	İlçe	İl	Genel
TYT	▲ 346,288	218,440	7	29	29	46	1214
	Puanı Hesaplanan:		136	136	670	14749	
Katılımlar:		30	136	136	696	15514	

Ders	Soru	Doğru	Yanlış	Net	Başarı %	Sınıf Ort.	Kurum Ort.	Genel Ort.
Türkçe	30	28	2	27,50	92	▲ 18,72	▲ 19,77	▲ 12,58
Tarih-1	10	10	0	10,00	100	▲ 7,06	▲ 7,33	▲ 4,62
Coğrafya-1	10	10	0	10,00	100	▲ 7,13	▲ 7,30	▲ 3,51
Felsefe	5	4	1	3,75	75	▲ 3,37	▲ 3,47	▲ 2,22
Din Kül. ve Ahl. Bil.	5	4	1	3,75	75	▲ 2,72	▲ 2,76	▲ 1,68
TYT Sosyal	30	28	2	27,50	92	▲ 20,27	▲ 20,85	▲ 12,02
Matematik-1	30	12	11	9,25	31	▼ 10,42	▼ 9,52	▲ 5,00
Fizik	10	3	4	2,00	20	▼ 4,55	▼ 4,56	▲ 1,52
Kimya	10	4	2	3,50	35	▼ 4,70	▼ 3,76	▲ 1,33
Biyoloji	10	8	2	7,50	75	▲ 6,16	▲ 6,08	▲ 3,18
TYT Fen	30	15	8	13,00	43	▼ 15,41	▼ 14,40	▲ 6,03
Toplam:	120	83	23	77,25	64	▲ 64,31	▲ 64,30	▲ 34,80

Soru No	1234567890123456789012345678901234567890
TYT Türkçe	ADAABDCBDBCCEEECBEEBEBECECDbae
Cevap Anahtarı	B ADAABDCBDBCCEEECBEEBEBECECDEAC
TYT Sosyal	CDADCACBBEAEBEBDDBCbAEEBDABDc
Cevap Anahtarı	B CDADCACBBEAEBEBDDBCbAEEBDABDE
TYT Matematik	D E e B c E B a c d E a D b D B D e a E a b B
Cevap Anahtarı	B DECCBAEBCEABCEBDAADCBDBAEDDCB
TYT Fen	c B C e e b E b a C D A A C E e E B B A a D D
Cevap Anahtarı	B DBCCDABDECADECEDCEACEAEBBACDD

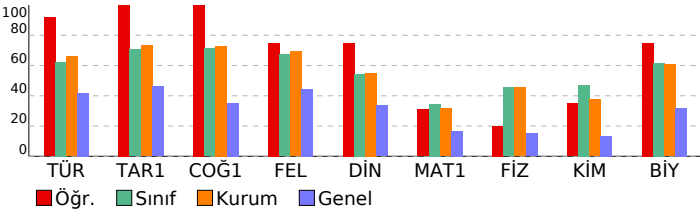

10.SINIF TARAMA-1 (1.OTURUM)			
DERSLERE GÖRE BAŞARI ANALİZİ			S D Y B%
TYT Türkçe			30 28 2 93
Türkçe			30 28 2 93
Türk edebiyatının tarihi dönemleri			5 5 0 100
Türkçenin tarihi gelişimi			3 3 0 100
Dede Korkut hikâyelerinden bir örnek			2 2 0 100
Metni yorumlar.			8 7 1 88
İki halk hikâyesi örneği			1 1 0 100
Bir mesnevi örneği			2 2 0 100
Edebiyatın tarih ve din ile ilişkisi			3 3 0 100
Metinlerden hareketle dil bilgisi çalışmaları yapar.			5 4 1 80
Metindeki anlatım biçimleri ve tekniklerinin işlevlerini belirler.			1 1 0 100
TYT Sosyal			30 28 2 93
Tarih-1			10 10 0 100
Anadolu ya yapılan Türk göçlerinin sosyokültürel etkilerini analiz eder.			1 1 0 100
Anadolu daki ilk Türk siyasi teşekküllerinin birbirleriyle ve çevre devletlerle olan ilişkilerini uzlaşma ve çatışma bağli			3 3 0 100
Türklerin Anadolu da devletleşme sürecini etkileyen faktörleri açıklar.			3 3 0 100
İslam dünyasının korunması bağlamında Türkiye Selçuklu Devleti ve Eyyubi Devleti nin Haçlılarla yaptıkları mücade			2 2 0 100
Türklerin Anadolu ya yerleşmeye başlaması ile Türkiye Selçuklu Devleti nin yıkılışı arasındaki süreçte meydana geli			1 1 0 100
Coğrafya-1			10 10 0 100
Dünya nin tektonik oluşumunu açıklar.			2 2 0 100
İç kuvvetleri; yer şekillerinin oluşum sürecini etkileri açısından açıklar.			5 5 0 100
Kayaçların özellikleri ile yeryüzü şekillerinin oluşum süreçlerini ilişkilendirir.			2 2 0 100
Jeolojik zamanların özelliklerini tektonik olaylarla ilişkilendirerek açıklar.			1 1 0 100
Felsefe			5 4 1 80
Felsefi düşüncenin özelliklerini açıklar.			3 2 1 67
Felsefenin anlamını açıklar.			2 2 0 100
Din Kül. ve Ahl. Bil.			5 4 1 80
İnsanın özelliklerini ayetlerle açıklar.			1 1 0 100
İsim ve sıfatlarının yansımalarıyla Allah ı tanıır.			1 1 0 100
Allah ın varlığı ve birliği konusunda akli ve nakli delilleri analiz eder.			2 1 1 50
Allah ınancının insan hayatındaki yeri ve önemini yorumlar.			1 1 0 100
TYT Matematik			30 12 11 40
Matematik-1			30 12 11 40
n elemanlı bir kümenin r tane elemanın kaç farklı şekilde seçilebileceğini hesaplar.			12 6 4 50
Olayların gerçekleşme sayısını toplama ve çarpma yöntemlerini kullanarak hesaplar.			12 3 4 25
Binom açılımını yapar.			2 1 1 50
Sınırlı sayıda tekrarlayan nesnelerin dizilişlerini (permütasyonlarını) açıklayarak problemler çözer.			2 1 1 50
n çeşit nesne ile oluşturulabilecek r li dizilişlerin (permütasyonların) kaç farklı şekilde yapılabileceğini hesaplar.			1 1 0 100
Pascal üçgenini açıklar.			1 1 0 100
TYT Fen			30 15 8 50
Fizik			10 3 4 30
Kati bir iletkenin direncinin bağlı olduğu değişkenleri analiz eder.			2 1 1 50
Elektrik Akımı, direnç ve potansiyel farkı arasındaki ilişkiyi analiz eder			4 1 2 25
Üreteçlerin seri ve paralel bağlanma gerekçelerini açıklar.			2 0 1 0
Elektrik akımı, direnç ve potansiyel farkı kavramlarını açıklar.			2 1 0 50
Kimya			10 4 2 40
Kimyanın temel kanunlarını açıklar.			5 1 2 20
Mol kavramını açıklar.			5 3 0 60
Biyoloji			10 8 2 80
Mitozu açıklar.			5 4 1 80
Canlılarda hücre bölünmesinin gerekliliğini açıklar.			2 2 0 100
Eşeysiz üremeyi örneklerle açıklar.			3 2 1 67

SINAV SONUÇ BELGESİ							
İZMİR / ALIĞA / Alp Oğuz Anadolu Lisesi							
Öğrenci				Numara		Sınıf	
SUDENUR GÜRBÜZ				678		10B	
Puan Türü	Puan	Genel Ort.	Dereceler				
			Snf	Kurum	İlçe	İl	Genel
TYT	▲ 360,033	218,440	4	21	21	29	953
	Puanı Hesaplanan:			136	136	670	14749
Katılımlar:			30	136	136	696	15514

Ders	Soru	Doğru	Yanlış	Net	Başarı %	Sınıf Ort.	Kurum Ort.	Genel Ort.
Türkçe	30	20	5	18,75	63	▲ 18,72	▼ 19,77	▲ 12,58
Tarih-1	10	7	1	6,75	68	▼ 7,06	▼ 7,33	▲ 4,62
Coğrafya-1	10	8	0	8,00	80	▲ 7,13	▲ 7,30	▲ 3,51
Felsefe	5	1	0	1,00	20	▼ 3,37	▼ 3,47	▼ 2,22
Din Kül. ve Ahl. Bil.	5	4	0	4,00	80	▲ 2,72	▲ 2,76	▲ 1,68
TYT Sosyal	30	20	1	19,75	66	▼ 20,27	▼ 20,85	▲ 12,02
Matematik-1	30	17	3	16,25	54	▲ 10,42	▲ 9,52	▲ 5,00
Fizik	10	9	0	9,00	90	▲ 4,55	▲ 4,56	▲ 1,52
Kimya	10	9	1	8,75	88	▲ 4,70	▲ 3,76	▲ 1,33
Biyoloji	10	9	0	9,00	90	▲ 6,16	▲ 6,08	▲ 3,18
TYT Fen	30	27	1	26,75	89	▲ 15,41	▲ 14,40	▲ 6,03
Toplam:	120	84	10	81,50	68	▲ 64,31	▲ 64,30	▲ 34,80

Soru No	123456789012345678901234567890
TYT Türkçe	ADAA DdBDB EEE BEEB BEedeDEcC
Cevap Anahtarı	B ADAABDCBDBCCEEECBEEBEBECECDEAC
TYT Sosyal	CDdD CBBEA BEBDDBD E ABDE
Cevap Anahtarı	B CDADACBBEAEBEBDDBDCCAEBBDABDE
TYT Matematik	a CCB EB E B BDA DC DDa DE Ca
Cevap Anahtarı	B DECCBAEBCEABCEBDAADCBDDBADEDCB
TYT Fen	DBCCDA DECADECDCEACEAEBBA DD
Cevap Anahtarı	B DBCCDABDECADECEDCEACEAEBBACDD

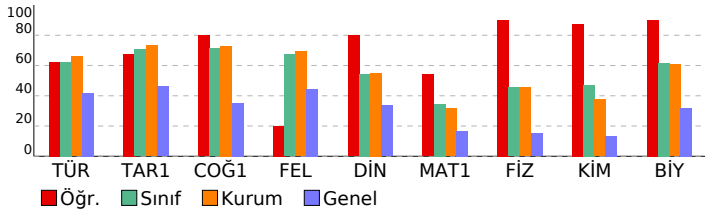

10.SINIF TARAMA-1 (1.OTURUM)			
DERSLERE GÖRE BAŞARI ANALİZİ			
S	D	Y	B%
TYT Türkçe			
Türkçe			
Türk edebiyatının tarihi dönemleri			
Türkçenin tarihi gelişimi			
Dede Korkut hikâyelerinden bir örnek			
Metni yorumlar.			
İki halk hikâyesi örneği			
Bir mesnevi örneği			
Edebiyatın tarih ve din ile ilişkisi			
Metinlerden hareketle dil bilgisi çalışmaları yapar.			
Metindeki anlatım biçimleri ve tekniklerinin işlevlerini belirler.			
TYT Sosyal			
Tarih-1			
Anadolu ya yapılan Türk göçlerinin sosyokültürel etkilerini analiz eder.			
Anadolu'daki ilk Türk siyasi teşekküllerinin birbirleriyle ve çevre devletlerle olan ilişkilerini uzlaşma ve çatışma bağlamında açıklar.			
Türklerin Anadolu'da devletleşme sürecini etkileyen faktörleri açıklar.			
İslam dünyasının korunması bağlamında Türkiye Selçuklu Devleti ve Eyyubi Devleti'nin Haçlılarla yaptıkları mücadeleyi analiz eder.			
Türklerin Anadolu'da yerleşmeye başlaması ile Türkiye Selçuklu Devleti'nin yıkılışı arasındaki süreçte meydana gelen olayları açıklar.			
Coğrafya-1			
Dünya'nın tektonik oluşumunu açıklar.			
İç kuvvetleri; yer şekillerinin oluşum sürecini etkileden faktörleri açıklar.			
Kayaçların özellikleri ile yeryüzü şekillerinin oluşum süreçlerini ilişkilendirir.			
Jeolojik zamanların özelliklerini tektonik olaylarla ilişkilendirerek açıklar.			
Felsefe			
Felsefi düşüncenin özelliklerini açıklar.			
Felsefenin anlamını açıklar.			
Din Kül. ve Ahl. Bil.			
İnsanın özelliklerini ayetlerle açıklar.			
İsim ve sıfatlarının yansımalarıyla Allah'ı tanıtır.			
Allah'ın varlığı ve birliği konusunda akli ve nakli delilleri analiz eder.			
Allah'ın insan hayatındaki yeri ve önemini yorumlar.			
TYT Matematik			
Matematik-1			
n elemanlı bir kümenin r tane elemanının kaç farklı şekilde seçilebileceğini hesaplar.			
Olayların gerçekleşme sayısını toplama ve çarpma yöntemlerini kullanarak hesaplar.			
Binom açılımını yapar.			
Sınırlı sayıda tekrarlayan nesnelerin dizilişlerini (permütasyonlarını) açıklayarak problemler çözer.			
n çeşit nesne ile oluşturulabilecek r li dizilişlerin (permütasyonların) kaç farklı şekilde yapılabileceğini hesaplar.			
Pascal üçgenini açıklar.			
TYT Fen			
Fizik			
Kati bir iletkenin direncinin bağlı olduğu değişkenleri analiz eder.			
Elektrik Akımı, direnç ve potansiyel farkı arasındaki ilişkiyi analiz eder			
Üreteçlerin seri ve paralel bağlanma gerekçelerini açıklar.			
Elektrik akımı, direnç ve potansiyel farkı kavramlarını açıklar.			
Kimya			
Kimyanın temel kanunlarını açıklar.			
Mol kavramını açıklar.			
Biyoloji			
Mitozu açıklar.			
Canlılarda hücre bölünmesinin gerekliliğini açıklar.			
Eşeysiz üremeyi örneklerle açıklar.			

SINAV SONUÇ BELGESİ							
İZMİR / ALIĞA / Alp Oğuz Anadolu Lisesi							
Öğrenci			Numara	Sınıf			
SUEDA AYŞE KILIÇ			513	10B			
Puan Türü	Puan	Genel Ort.	Dereceler				
			Snf	Kurum	İlçe	İl	Genel
TYT	▲ 276,630	218,440	21	95	95	175	3260
	Puanı Hesaplanan:		136	136	670	14749	
Katılımlar:			30	136	136	696	15514

Ders	Soru	Doğru	Yanlış	Net	Başarı %	Sınıf Ort.	Kurum Ort.	Genel Ort.
Türkçe	30	21	9	18,75	63	▲ 18,72	▼ 19,77	▲ 12,58
Tarih-1	10	8	2	7,50	75	▲ 7,06	▲ 7,33	▲ 4,62
Coğrafya-1	10	7	2	6,50	65	▼ 7,13	▼ 7,30	▲ 3,51
Felsefe	5	5	0	5,00	100	▲ 3,37	▲ 3,47	▲ 2,22
Din Kül. ve Ahl. Bil.	5	2	3	1,25	25	▼ 2,72	▼ 2,76	▼ 1,68
TYT Sosyal	30	22	7	20,25	68	▼ 20,27	▼ 20,85	▲ 12,02
Matematik-1	30	9	12	6,00	20	▼ 10,42	▼ 9,52	▲ 5,00
Fizik	10	4	4	3,00	30	▼ 4,55	▼ 4,56	▲ 1,52
Kimya	10	4	6	2,50	25	▼ 4,70	▼ 3,76	▲ 1,33
Biyoloji	10	7	3	6,25	63	▲ 6,16	▲ 6,08	▲ 3,18
TYT Fen	30	15	13	11,75	39	▼ 15,41	▼ 14,40	▲ 6,03
Toplam:	120	67	41	56,75	47	▼ 64,31	▼ 64,30	▲ 34,80

Soru No	123456789012345678901234567890
TYT Türkçe	EEaADdABDCBDbdCEDEcdEEBaBdCECb
Cevap Anahtarı	A EECADAABDCBDECCDEABEBBBECC
TYT Sosyal	aECDADCAeBD ddBEBDBEBCAEDcedB
Cevap Anahtarı	A BECDADCACBDCAEBEBDBEBCAEDDAB
TYT Matematik	bb cdCa CcbabEcDac Bee DE
Cevap Anahtarı	A DCBDECCBAEBCEABCEBDAADCBDDBADE
TYT Fen	c cCBbDeB cbbDcCbDCCdACEbEBBAd
Cevap Anahtarı	A ECDCBCDABDAEADCECDACDCEAEBBAC

10.SINIF TARAMA-1 (1.OTURUM)			
DERSLERE GÖRE BAŞARI ANALİZİ			S D Y B%
TYT Türkçe			30 21 9 70
Türkçe			30 21 9 70
Edebiyatın tarih ve din ile ilişkisi	3	2	1 67
Türk edebiyatının tarihi dönemleri	5	5	0 100
Türkçenin tarihi gelişimi	3	2	1 67
Dede Korkut hikâyelerinden bir örnek	2	1	1 50
İki halk hikâyesi örneği	1	0	1 0
Bir mesnevi örneği	2	2	0 100
Metindeki anlatım biçimleri ve tekniklerinin işlevlerini belirler.	1	1	0 100
Metni yorumlar.	8	5	3 63
Metinlerden hareketle dil bilgisi çalışmaları yapar.	5	3	2 60
TYT Sosyal			30 22 7 73
Tarih-1			10 8 2 80
Türklerin Anadolu ya yerleşmeye başlaması ile Türkiye Selçuklu Devleti nin yıkılışı arasındaki süreçte meydana gelen	1	0	1 0
Anadolu daki ilk Türk siyasi teşekküllerinin birbirleriyle ve çevre devletlerle olan ilişkilerini uzlaşma ve çatışma bağl	3	3	0 100
Anadolu ya yapılan Türk göçlerinin sosyokültürel etkilerini analiz eder.	1	1	0 100
Türklerin Anadolu da devletleşme sürecini etkileyen faktörleri açıklar.	3	3	0 100
İslam dünyasının korunması bağlamında Türkiye Selçuklu Devleti ve Eyyubi Devleti nin Haçlılarla yaptıkları mücadele	2	1	1 50
Coğrafya-1			10 7 2 70
Dünya nin tektonik oluşumunu açıklar.	2	1	1 50
Jeolojik zamanların özelliklerini tektonik olaylarla ilişkilendirerek açıklar.	1	0	0 0
İç kuvvetleri; yer şekillerinin oluşum sürecine etkileri açısından açıklar.	5	4	1 80
Kayaçların özellikleri ile yeryüzü şekillerinin oluşum süreçlerini ilişkilendirir.	2	2	0 100
Felsefe			5 5 0 100
Felsefenin anlamını açıklar.	2	2	0 100
Felsefi düşüncenin özelliklerini açıklar.	3	3	0 100
Din Kül. ve Ahl. Bil.			5 2 3 40
Allah inancının insan hayatındaki yeri ve önemini yorumlar.	1	1	0 100
Allah ın varlığı ve birliği konusunda akli ve nakli delilleri analiz eder.	2	1	1 50
İnsanın özelliklerini ayetlerle açıklar.	1	0	1 0
İsim ve sıfatlarının yansımalarıyla Allah ı tanır.	1	0	1 0
TYT Matematik			30 9 12 30
Matematik-1			30 9 12 30
Pascal üçgenini açıklar.	1	0	0 0
Binom açılımını yapar.	2	0	2 0
Olayların gerçekleşme sayısını toplama ve çarpma yöntemlerini kullanarak hesaplar.	12	5	5 42
n elemanlı bir kümenin r tane elemanın kaç farklı şekilde seçilebileceğini hesaplar.	12	4	5 33
Sınırlı sayıda tekrarlayan nesnelerin dizilişlerini (permütasyonlarını) açıklayarak problemler çözer.	2	0	0 0
n çeşit nesne ile oluşturulabilecek r li dizilişlerin (permütasyonların) kaç farklı şekilde yapılabileceğini hesaplar.	1	0	0 0
TYT Fen			30 15 13 50
Fizik			10 4 4 40
Elektrik akımı, direnç ve potansiyel farkı kavramlarını açıklar.	2	0	1 0
Katı bir iletkenin direncinin bağlı olduğu değişkenleri analiz eder.	2	1	1 50
Elektrik Akımı, direnç ve potansiyel farkı arasındaki ilişkiyi analiz eder	4	3	1 75
Üreteçlerin seri ve paralel bağlanma gerekliliklerini açıklar.	2	0	1 0
Kimya			10 4 6 40
Kimyanın temel kanunlarını açıklar.	5	1	4 20
Mol kavramını açıklar.	5	3	2 60
Biyoloji			10 7 3 70
Eşeysiz üremeyi örneklerle açıklar.	3	1	2 33
Mitozu açıklar.	5	4	1 80
Canlılarda hücre bölünmesinin gerekliliğini açıklar.	2	2	0 100

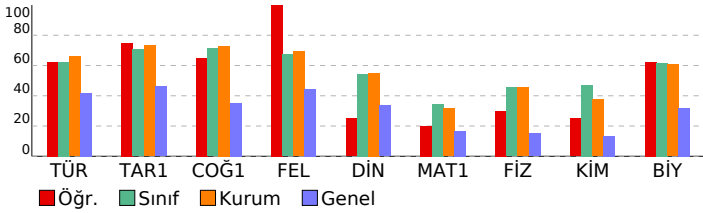

SINAV SONUÇ BELGESİ							
İZMİR / ALIĞA / Alp Oğuz Anadolu Lisesi							
Öğrenci				Numara		Sınıf	
YUSUF ARDA SALUK				623		10B	
Puan Türü	Puan	Genel Ort.	Dereceler				
			Snf	Kurum	İlçe	İl	Genel
TYT	▲ 232,095	218,440	28	126	126	287	5475
Puanı Hesaplanan:			136	136	670	14749	
Katılımlar:			30	136	136	696	15514

Ders	Soru	Doğru	Yanlış	Net	Başarı %	Sınıf Ort.	Kurum Ort.	Genel Ort.
Türkçe	30	17	8	15,00	50	▼ 18,72	▼ 19,77	▲ 12,58
Tarih-1	10	7	2	6,50	65	▼ 7,06	▼ 7,33	▲ 4,62
Coğrafya-1	10	6	3	5,25	53	▼ 7,13	▼ 7,30	▲ 3,51
Felsefe	5	5	0	5,00	100	▲ 3,37	▲ 3,47	▲ 2,22
Din Kül. ve Ahl. Bil.	5	2	1	1,75	35	▼ 2,72	▼ 2,76	▲ 1,68
TYT Sosyal	30	20	6	18,50	62	▼ 20,27	▼ 20,85	▲ 12,02
Matematik-1	30	3	6	1,50	5	▼ 10,42	▼ 9,52	▼ 5,00
Fizik	10	4	5	2,75	28	▼ 4,55	▼ 4,56	▲ 1,52
Kimya	10	0	2	-0,50	-5	▼ 4,70	▼ 3,76	▼ 1,33
Biyoloji	10	8	1	7,75	78	▲ 6,16	▲ 6,08	▲ 3,18
TYT Fen	30	12	8	10,00	33	▼ 15,41	▼ 14,40	▲ 6,03
Toplam:	120	52	28	45,00	38	▼ 64,31	▼ 64,30	▲ 34,80

Soru No	1234567890123456789012345678901234567890
TYT Türkçe	ADAABDCcDBCCEEEEdBEBc dcd b
Cevap Anahtarı	B ADAABDCBDBCCEEEcBEBEBEBCDEAC
TYT Sosyal	eDAe ACBBAEBEccD DaCAEEB ABb
Cevap Anahtarı	B CDADCACBBAEBEBDDDBCCAEEBDABDE
TYT Matematik	bedEd E a Ed
Cevap Anahtarı	B DECCBAEBCEABCEBDAADCBDBADEDCB
TYT Fen	aBeC AaDcbb c CE EBBAeDD
Cevap Anahtarı	B DBCCDABDECADECEDCEACEAEBBACDD

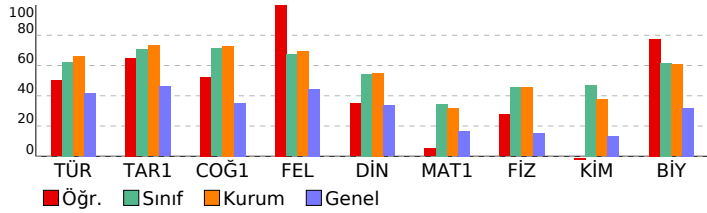

10.SINIF TARAMA-1 (1.OTURUM)			
DERSLERE GÖRE BAŞARI ANALİZİ			
S	D	Y	B%
TYT Türkçe			
Türkçe			
Türk edebiyatının tarihi dönemleri			
Türkçenin tarihi gelişimi			
Dede Korkut hikâyelerinden bir örnek			
Metni yorumlar.			
İki halk hikâyesi örneği			
Bir mesnevi örneği			
Edebiyatın tarih ve din ile ilişkisi			
Metinlerden hareketle dil bilgisi çalışmaları yapar.			
Metindeki anlatım biçimleri ve tekniklerinin işlevlerini belirler.			
TYT Sosyal			
Tarih-1			
Anadolu ya yapılan Türk göçlerinin sosyokültürel etkilerini analiz eder.			
Anadolu'daki ilk Türk siyasi teşekküllerinin birbirleriyle ve çevre devletlerle olan ilişkilerini uzlaşma ve çatışma bağlamında açıklar.			
Türklerin Anadolu'da devletleşme sürecini etkileyen faktörleri açıklar.			
İslam dünyasının korunması bağlamında Türkiye Selçuklu Devleti ve Eyyubi Devleti'nin Haçlılarla yaptıkları mücadeleyi analiz eder.			
Türklerin Anadolu'da yerleşmeye başlaması ile Türkiye Selçuklu Devleti'nin yıkılışı arasındaki süreçte meydana gelen olayları açıklar.			
Coğrafya-1			
Dünya'nın tektonik oluşumunu açıklar.			
İç kuvvetleri; yer şekillerinin oluşum sürecini açıklar.			
Kayaçların özellikleri ile yeryüzü şekillerinin oluşum süreçlerini ilişkilendirir.			
Jeolojik zamanların özelliklerini tektonik olaylarla ilişkilendirerek açıklar.			
Felsefe			
Felsefi düşüncenin özelliklerini açıklar.			
Felsefenin anlamını açıklar.			
Din Kül. ve Ahl. Bil.			
İnsanın özelliklerini ayetlerle açıklar.			
İsim ve sıfatlarının yansımalarıyla Allah'ı tanıtır.			
Allah'ın varlığı ve birliği konusunda akli ve nakli delilleri analiz eder.			
Allah'ın insan hayatındaki yeri ve önemini yorumlar.			
TYT Matematik			
Matematik-1			
n elemanlı bir kümenin r tane elemanının kaç farklı şekilde seçilebileceğini hesaplar.			
Olayların gerçekleşme sayısını toplama ve çarpma yöntemlerini kullanarak hesaplar.			
Binom açılımını yapar.			
Sınırlı sayıda tekrarlayan nesnelerin dizilişlerini (permütasyonlarını) açıklayarak problemler çözer.			
n çeşit nesne ile oluşturulabilecek r li dizilişlerin (permütasyonların) kaç farklı şekilde yapılabileceğini hesaplar.			
Pascal üçgenini açıklar.			
TYT Fen			
Fizik			
Kati bir iletkenin direncinin bağlı olduğu değişkenleri analiz eder.			
Elektrik Akımı, direnç ve potansiyel farkı arasındaki ilişkiyi analiz eder			
Üreteçlerin seri ve paralel bağlanma gerekçelerini açıklar.			
Elektrik akımı, direnç ve potansiyel farkı kavramlarını açıklar.			
Kimya			
Kimyanın temel kanunlarını açıklar.			
Mol kavramını açıklar.			
Biyoloji			
Mitozu açıklar.			
Canlılarda hücre bölünmesinin gerekliliğini açıklar.			
Eşeysiz üremeyi örneklerle açıklar.			

SINAV SONUÇ BELGESİ							
İZMİR / ALİAĞA / Alp Oğuz Anadolu Lisesi							
Öğrenci			Numara	Sınıf			
ALİ HAMZA BEYAZ			270	10C			
Puan Türü	Puan	Genel Ort.	Dereceler				
			Snf	Kurum	İlçe	İl	Genel
TYT	334,848	218,440	8	39	39	61	1475
	Puanı Hesaplanan:		136	136	670	14749	
Katılımlar:			26	136	136	696	15514

Ders	Soru	Doğru	Yanlış	Net	Başarı %	Sınıf Ort.	Kurum Ort.	Genel Ort.
Türkçe	30	25	2	24,50	82	▲21,44	▲19,77	▲12,58
Tarih-1	10	8	0	8,00	80	▲6,94	▲7,33	▲4,62
Coğrafya-1	10	8	2	7,50	75	▼7,56	▲7,30	▲3,51
Felsefe	5	2	2	1,50	30	▼3,70	▼3,47	▼2,22
Din Kül. ve Ahl. Bil.	5	1	4	0,00	0	▼2,45	▼2,76	▼1,68
TYT Sosyal	30	19	8	17,00	57	▼20,65	▼20,85	▲12,02
Matematik-1	30	14	5	12,75	43	▲9,37	▲9,52	▲5,00
Fizik	10	9	1	8,75	88	▲4,80	▲4,56	▲1,52
Kimya	10	2	6	0,50	5	▼3,65	▼3,76	▼1,33
Biyoloji	10	7	3	6,25	63	▲5,73	▲6,08	▲3,18
TYT Fen	30	18	10	15,50	52	▲14,18	▲14,40	▲6,03
Toplam:	120	76	25	69,75	58	▲65,64	▲64,30	▲34,80

Soru No	123456789012345678901234567890
TYT Türkçe	EECADAABaCBDECC DE dEEB BECECC
Cevap Anahtarı	A EECADAAABDCBDECCDEABEEBBECC
TYT Sosyal	BECDA ACBDbAEEBDDcEeb EDbeca
Cevap Anahtarı	A BECDADACBDBCAEEBDBEBCAEDEDAB
TYT Matematik	D aCB EB Ee BD cdBDDeADE
Cevap Anahtarı	A DCBDECCBAEBCEABCEBDAADCBDDBADE
TYT Fen	EbDCBCDABDDeBcaCd ceCEeEBBAC
Cevap Anahtarı	A ECDCBCDABDAEAEDECDCADDCEAEBBAC

10.SINIF TARAMA-1 (1.OTURUM)			
DERSLERE GÖRE BAŞARI ANALİZİ			S D Y B%
TYT Türkçe			30 25 2 83
Türkçe			30 25 2 83
Edebiyatın tarih ve din ile ilişkisi	3	3	0 100
Türk edebiyatının tarihi dönemleri	5	4	1 80
Türkçenin tarihi gelişimi	3	3	0 100
Dede Korkut hikâyelerinden bir örnek	2	2	0 100
İki halk hikâyesi örneği	1	1	0 100
Bir mesnevi örneği	2	1	0 50
Metindeki anlatım biçimleri ve tekniklerinin işlevlerini belirler.	1	1	0 100
Metni yorumlar.	8	5	1 63
Metinlerden hareketle dil bilgisi çalışmaları yapar.	5	5	0 100
TYT Sosyal			30 19 8 63
Tarih-1			10 8 0 80
Türklerin Anadolu ya yerleşmeye başlaması ile Türkiye Selçuklu Devleti nin yıkılışı arasındaki süreçte meydana gelen	1	1	0 100
Anadolu daki ilk Türk siyasi teşekküllerinin birbirleriyle ve çevre devletlerle olan ilişkilerini uzlaşma ve çatışma bağl	3	3	0 100
Anadolu ya yapılan Türk göçlerinin sosyokültürel etkilerini analiz eder.	1	1	0 100
Türklerin Anadolu da devletleşme sürecini etkileyen faktörleri açıklar.	3	1	0 33
İslam dünyasının korunması bağlamında Türkiye Selçuklu Devleti ve Eyyubi Devleti nin Haçlılarla yaptıkları mücadele	2	2	0 100
Coğrafya-1			10 8 2 80
Dünya nin tektonik oluşumunu açıklar.	2	2	0 100
Jeolojik zamanların özelliklerini tektonik olaylarla ilişkilendirerek açıklar.	1	0	1 0
İç kuvvetleri; yer şekillerinin oluşum sürecine etkileri açısından açıklar.	5	4	1 80
Kayaçların özellikleri ile yeryüzü şekillerinin oluşum süreçlerini ilişkilendirir.	2	2	0 100
Felsefe			5 2 2 40
Felsefenin anlamını açıklar.	2	1	1 50
Felsefi düşüncenin özelliklerini açıklar.	3	1	1 33
Din Kül. ve Ahl. Bil.			5 1 4 20
Allah inancının insan hayatındaki yeri ve önemini yorumlar.	1	1	0 100
Allah ın varlığı ve birliği konusunda akli ve nakli delilleri analiz eder.	2	0	2 0
İnsanın özelliklerini ayetlerle açıklar.	1	0	1 0
İsim ve sıfatlarının yansımalarıyla Allah ı tanır.	1	0	1 0
TYT Matematik			30 14 5 47
Matematik-1			30 14 5 47
Pascal üçgenini açıklar.	1	0	0 0
Binom açılımını yapar.	2	1	0 50
Olayların gerçekleşme sayısını toplama ve çarpma yöntemlerini kullanarak hesaplar.	12	5	3 42
n elemanlı bir kümenin r tane elemanın kaç farklı şekilde seçilebileceğini hesaplar.	12	6	2 50
Sınırlı sayıda tekrarlayan nesnelerin dizilişlerini (permütasyonlarını) açıklayarak problemler çözer.	2	1	0 50
n çeşit nesne ile oluşturulabilecek r li dizilişlerin (permütasyonların) kaç farklı şekilde yapılabileceğini hesaplar.	1	1	0 100
TYT Fen			30 18 10 60
Fizik			10 9 1 90
Elektrik akımı, direnç ve potansiyel farkı kavramlarını açıklar.	2	1	1 50
Katı bir iletkenin direncinin bağlı olduğu değişkenleri analiz eder.	2	2	0 100
Elektrik Akımı, direnç ve potansiyel farkı arasındaki ilişkiyi analiz eder	4	4	0 100
Üreteçlerin seri ve paralel bağlanma gerekliliklerini açıklar.	2	2	0 100
Kimya			10 2 6 20
Kimyanın temel kanunlarını açıklar.	5	1	4 20
Mol kavramını açıklar.	5	1	2 20
Biyoloji			10 7 3 70
Eşeysiz üremeyi örneklerle açıklar.	3	1	2 33
Mitozu açıklar.	5	4	1 80
Canlılarda hücre bölünmesinin gerekliliğini açıklar.	2	2	0 100

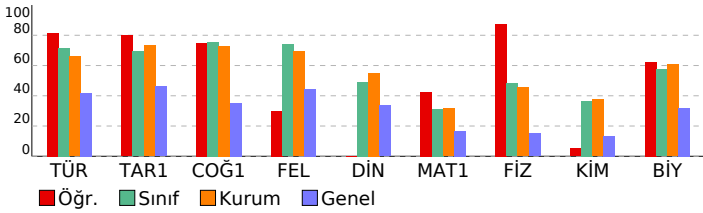

SINAV SONUÇ BELGESİ							
İZMİR / ALIĞA / Alp Oğuz Anadolu Lisesi							
Öğrenci			Numara	Sınıf			
ALPEREN KÜÇÜKYAĞCI			680	10C			
Puan Türü	Puan	Genel Ort.	Dereceler				
			Snf	Kurum	İlçe	İl	Genel
TYT	▲ 241,558	218,440	26	122	122	263	4930
	Puanı Hesaplanan:		136	136	670	14749	
Katılımlar:			26	136	136	696	15514

Ders	Soru	Doğru	Yanlış	Net	Başarı %	Sınıf Ort.	Kurum Ort.	Genel Ort.
Türkçe	30	16	7	14,25	48	▼ 21,44	▼ 19,77	▲ 12,58
Tarih-1	10	5	2	4,50	45	▼ 6,94	▼ 7,33	▼ 4,62
Coğrafya-1	10	7	2	6,50	65	▼ 7,56	▼ 7,30	▲ 3,51
Felsefe	5	3	0	3,00	60	▼ 3,70	▼ 3,47	▲ 2,22
Din Kül. ve Ahl. Bil.	5	2	1	1,75	35	▼ 2,45	▼ 2,76	▲ 1,68
TYT Sosyal	30	17	5	15,75	53	▼ 20,65	▼ 20,85	▲ 12,02
Matematik-1	30	7	9	4,75	16	▼ 9,37	▼ 9,52	▼ 5,00
Fizik	10	3	3	2,25	23	▼ 4,80	▼ 4,56	▲ 1,52
Kimya	10	5	1	4,75	48	▲ 3,65	▲ 3,76	▲ 1,33
Biyoloji	10	5	3	4,25	43	▼ 5,73	▼ 6,08	▲ 3,18
TYT Fen	30	13	7	11,25	38	▼ 14,18	▼ 14,40	▲ 6,03
Toplam:	120	53	28	46,00	38	▼ 65,64	▼ 64,30	▲ 34,80

Soru No	123456789012345678901234567890
TYT Türkçe	AD AdDdcDB aEEEd EEB B ECe Ae
Cevap Anahtarı	B ADAABDCBDBCCEEECEBEEBEECECDEAC
TYT Sosyal	C de CBBE EBcBDDcDCAE bA D
Cevap Anahtarı	B CDADCACBBEAEBEBDDCCEAEBDABDE
TYT Matematik	dCeAc c a dBD BDea a B
Cevap Anahtarı	B DECCBAEBCEABCEBDAADCDBDBAEDCDB
TYT Fen	B d eaDE AD dD E AC EaBaEaDa
Cevap Anahtarı	B DBCCDABDECADECEDCEACEAEBBACDD

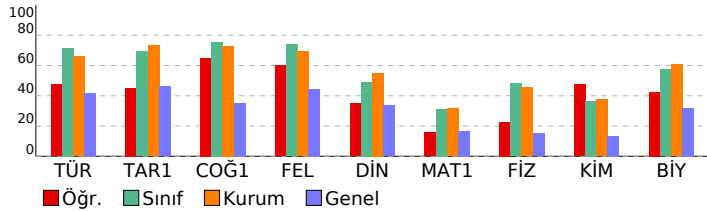

10.SINIF TARAMA-1 (1.OTURUM)			
DERSLERE GÖRE BAŞARI ANALİZİ			S D Y B%
TYT Türkçe			30 16 7 53
Türkçe			30 16 7 53
Türk edebiyatının tarihi dönemleri			5 2 3 40
Türkçenin tarihi gelişimi			3 2 0 67
Dede Korkut hikâyelerinden bir örnek			2 1 0 50
Metin yorumlar.			8 6 0 75
İki halk hikâyesi örneği			1 0 0 0
Bir mesnevi örneği			2 1 1 50
Edebiyatın tarih ve din ile ilişkisi			3 2 1 67
Metinlerden hareketle dil bilgisi çalışmaları yapar.			5 2 1 40
Metindeki anlatım biçimleri ve tekniklerinin işlevlerini belirler.			1 0 1 0
TYT Sosyal			30 17 5 57
Tarih-1			10 5 2 50
Anadolu ya yapılan Türk göçlerinin sosyokültürel etkilerini analiz eder.			1 1 0 100
Anadolu'daki ilk Türk siyasi teşekküllerinin birbirleriyle ve çevre devletlerle olan ilişkilerini uzlaşma ve çatışma bağları			3 1 1 33
Türklerin Anadolu'da devletleşme sürecini etkileyen faktörleri açıklar.			3 0 1 0
İslam dünyasının korunması bağlamında Türkiye Selçuklu Devleti ve Eyyubi Devleti'nin Haçlılarla yaptıkları mücadeleyi			2 2 0 100
Türklerin Anadolu'da yerleşmeye başlaması ile Türkiye Selçuklu Devleti'nin yıkılışı arasındaki süreçte meydana gelen			1 1 0 100
Coğrafya-1			10 7 2 70
Dünya'nın tektonik oluşumunu açıklar.			2 1 0 50
İç kuvvetleri; yer şekillerinin oluşum sürecini etkileden faktörleri açıklar.			5 3 2 60
Kayaçların özellikleri ile yeryüzü şekillerinin oluşum süreçlerini ilişkilendirir.			2 2 0 100
Jeolojik zamanların özelliklerini tektonik olaylarla ilişkilendirerek açıklar.			1 1 0 100
Felsefe			5 3 0 60
Felsefi düşüncenin özelliklerini açıklar.			3 3 0 100
Felsefenin anlamını açıklar.			2 0 0 0
Din Kül. ve Ahl. Bil.			5 2 1 40
İnsanın özelliklerini ayetlerle açıklar.			1 0 1 0
İsim ve sıfatlarının yansımalarıyla Allah'ı tanıtır.			1 1 0 100
Allah'ın varlığı ve birliği konusunda akli ve nakli delilleri analiz eder.			2 0 0 0
Allah'ın insan hayatındaki yeri ve önemini yorumlar.			1 1 0 100
TYT Matematik			30 7 9 23
Matematik-1			30 7 9 23
n elemanlı bir kümenin r tane elemanının kaç farklı şekilde seçilebileceğini hesaplar.			12 2 4 17
Olayların gerçekleşme sayısını toplama ve çarpma yöntemlerini kullanarak hesaplar.			12 4 2 33
Binom açılımını yapar.			2 0 1 0
Sınırlı sayıda tekrarlayan nesnelerin dizilişlerini (permütasyonlarını) açıklayarak problemler çözer.			2 1 1 50
n çeşit nesne ile oluşturulabilecek r li dizilişlerin (permütasyonların) kaç farklı şekilde yapılabileceğini hesaplar.			1 0 0 0
Pascal üçgenini açıklar.			1 0 1 0
TYT Fen			30 13 7 43
Fizik			10 3 3 30
Kati bir iletkenin direncinin bağlı olduğu değişkenleri analiz eder.			2 0 0 0
Elektrik Akımı, direnç ve potansiyel farkı arasındaki ilişkiyi analiz eder			4 1 2 25
Üreteçlerin seri ve paralel bağlanma gerekçelerini açıklar.			2 1 1 50
Elektrik akımı, direnç ve potansiyel farkı kavramlarını açıklar.			2 1 0 50
Kimya			10 5 1 50
Kimyanın temel kanunlarını açıklar.			5 3 0 60
Mol kavramını açıklar.			5 2 1 40
Biyoloji			10 5 3 50
Mitozu açıklar.			5 3 1 60
Canlılarda hücre bölünmesinin gerekliliğini açıklar.			2 1 0 50
Eşeysiz üremeyi örneklerle açıklar.			3 1 2 33

SINAV SONUÇ BELGESİ							
İZMİR / ALIĞA / Alp Oğuz Anadolu Lisesi							
Öğrenci			Numara	Sınıf			
ARDA ERSOY			245	10C			
Puan Türü	Puan	Genel Ort.	Dereceler				
			Snf	Kurum	İlçe	İl	Genel
TYT	▲ 243,438	218,440	25	120	120	258	4799
	Puanı Hesaplanan:		136	136	670	14749	
Katılımlar:			26	136	136	696	15514

Ders	Soru	Doğru	Yanlış	Net	Başarı %	Sınıf Ort.	Kurum Ort.	Genel Ort.
Türkçe	30	17	9	14,75	49	▼ 21,44	▼ 19,77	▲ 12,58
Tarih-1	10	7	1	6,75	68	▼ 6,94	▼ 7,33	▲ 4,62
Coğrafya-1	10	8	1	7,75	78	▲ 7,56	▲ 7,30	▲ 3,51
Felsefe	5	5	0	5,00	100	▲ 3,70	▲ 3,47	▲ 2,22
Din Kül. ve Ahl. Bil.	5	3	2	2,50	50	▲ 2,45	▼ 2,76	▲ 1,68
TYT Sosyal	30	23	4	22,00	73	▲ 20,65	▲ 20,85	▲ 12,02
Matematik-1	30	4	7	2,25	8	▼ 9,37	▼ 9,52	▼ 5,00
Fizik	10	6	4	5,00	50	▲ 4,80	▲ 4,56	▲ 1,52
Kimya	10	3	4	2,00	20	▼ 3,65	▼ 3,76	▲ 1,33
Biyoloji	10	5	5	3,75	38	▼ 5,73	▼ 6,08	▲ 3,18
TYT Fen	30	14	13	10,75	36	▼ 14,18	▼ 14,40	▲ 6,03
Toplam:	120	58	33	49,75	41	▼ 65,64	▼ 64,30	▲ 34,80

Soru No	123456789012345678901234567890
TYT Türkçe	dEdADAAbc cD d EDEABabBBBEEaEb
Cevap Anahtarı	A EECADAAABDCBDECCDEABEEBBBEECECC
TYT Sosyal	BEC A bACBDaAEEBDD EBCAEdaeAB
Cevap Anahtarı	A BECDADCACBDCAEEBDDBEBCAEDEDAB
TYT Matematik	bbB dd dE c D b B
Cevap Anahtarı	A DCBDECCBAEBCEABCEBDAADCBDDBADE
TYT Fen	EecCBCbAcD Eb daDCCaCddcBBaE
Cevap Anahtarı	A ECDCBCDABDAEAEDECDCADDCEAEBBAC

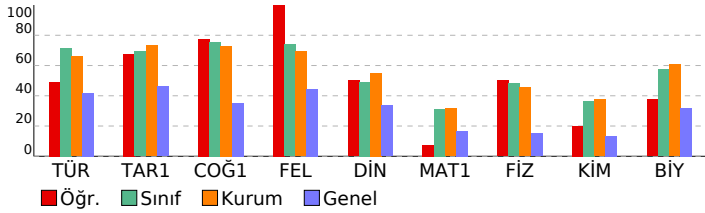

10.SINIF TARAMA-1 (1.OTURUM)			
DERSLERE GÖRE BAŞARI ANALİZİ			S D Y B%
TYT Türkçe			30 17 9 57
Türkçe			30 17 9 57
Edebiyatın tarih ve din ile ilişkisi	3	1	2 33
Türk edebiyatının tarihi dönemleri	5	2	2 40
Türkçenin tarihi gelişimi	3	3	0 100
Dede Korkut hikâyelerinden bir örnek	2	1	0 50
İki halk hikâyesi örneği	1	0	1 0
Bir mesnevi örneği	2	1	0 50
Metindeki anlatım biçimleri ve tekniklerinin işlevlerini belirler.	1	1	0 100
Metni yorumlar.	8	6	2 75
Metinlerden hareketle dil bilgisi çalışmaları yapar.	5	2	2 40
TYT Sosyal			30 23 4 77
Tarih-1			10 7 1 70
Türklerin Anadolu ya yerleşmeye başlaması ile Türkiye Selçuklu Devleti nin yıkılışı arasındaki süreçte meydana gelen	1	1	0 100
Anadolu daki ilk Türk siyasi teşekküllerinin birbirleriyle ve çevre devletlerle olan ilişkilerini uzlaşma ve çatışma bağl	3	2	0 67
Anadolu ya yapılan Türk göçlerinin sosyokültürel etkilerini analiz eder.	1	1	0 100
Türklerin Anadolu da devletleşme sürecini etkileyen faktörleri açıklar.	3	1	1 33
İslam dünyasının korunması bağlamında Türkiye Selçuklu Devleti ve Eyyubi Devleti nin Haçlılarla yaptıkları mücadele	2	2	0 100
Coğrafya-1			10 8 1 80
Dünya nin tektonik oluşumunu açıklar.	2	2	0 100
Jeolojik zamanların özelliklerini tektonik olaylarla ilişkilendirerek açıklar.	1	0	1 0
İç kuvvetleri; yer şekillerinin oluşum sürecine etkileri açısından açıklar.	5	4	0 80
Kayaçların özellikleri ile yeryüzü şekillerinin oluşum süreçlerini ilişkilendirir.	2	2	0 100
Felsefe			5 5 0 100
Felsefenin anlamını açıklar.	2	2	0 100
Felsefi düşüncenin özelliklerini açıklar.	3	3	0 100
Din Kül. ve Ahl. Bil.			5 3 2 60
Allah inancının insan hayatındaki yeri ve önemini yorumlar.	1	1	0 100
Allah ın varlığı ve birliği konusunda akli ve nakli delilleri analiz eder.	2	1	1 50
İnsanın özelliklerini ayetlerle açıklar.	1	0	1 0
İsim ve sıfatlarının yansımalarıyla Allah ı tanır.	1	1	0 100
TYT Matematik			30 4 7 13
Matematik-1			30 4 7 13
Pascal üçgenini açıklar.	1	0	1 0
Binom açılımını yapar.	2	0	1 0
Olayların gerçekleşme sayısını toplama ve çarpma yöntemlerini kullanarak hesaplar.	12	3	2 25
n elemanlı bir kümenin r tane elemanın kaç farklı şekilde seçilebileceğini hesaplar.	12	0	2 0
Sınırlı sayıda tekrarlayan nesnelerin dizilişlerini (permütasyonlarını) açıklayarak problemler çözer.	2	1	1 50
n çeşit nesne ile oluşturulabilecek r li dizilişlerin (permütasyonların) kaç farklı şekilde yapılabileceğini hesaplar.	1	0	0 0
TYT Fen			30 14 13 47
Fizik			10 6 4 60
Elektrik akımı, direnç ve potansiyel farkı kavramlarını açıklar.	2	1	1 50
Katı bir iletkenin direncinin bağlı olduğu değişkenleri analiz eder.	2	1	1 50
Elektrik Akımı, direnç ve potansiyel farkı arasındaki ilişkiyi analiz eder	4	2	2 50
Üreteçlerin seri ve paralel bağlanma gerekliliklerini açıklar.	2	2	0 100
Kimya			10 3 4 30
Kimyanın temel kanunlarını açıklar.	5	1	1 20
Mol kavramını açıklar.	5	2	3 40
Biyoloji			10 5 5 50
Eşeysiz üremeyi örneklerle açıklar.	3	1	2 33
Mitozu açıklar.	5	4	1 80
Canlılarda hücre bölünmesinin gerekliliğini açıklar.	2	0	2 0

SINAV SONUÇ BELGESİ							
İZMİR / ALIĞA / Alp Oğuz Anadolu Lisesi							
Öğrenci				Numara		Sınıf	
ARDA ONAY				477		10C	
Puan Türü	Puan	Genel Ort.	Dereceler				
			Snf	Kurum	İlçe	İl	Genel
TYT	▲ 266,663	218,440	21	106	106	202	3692
	Puanı Hesaplanan:			136	136	670	14749
Katılımlar:			26	136	136	696	15114

Ders	Soru	Doğru	Yanlış	Net	Başarı %	Sınıf Ort.	Kurum Ort.	Genel Ort.
Türkçe	30	26	4	25,00	83	▲21,44	▲19,77	▲12,58
Tarih-1	10	6	4	5,00	50	▼ 6,94	▼ 7,33	▲ 4,62
Coğrafya-1	10	6	4	5,00	50	▼ 7,56	▼ 7,30	▲ 3,51
Felsefe	5	4	1	3,75	75	▲ 3,70	▲ 3,47	▲ 2,22
Din Kül. ve Ahl. Bil.	5	4	1	3,75	75	▲ 2,45	▲ 2,76	▲ 1,68
TYT Sosyal	30	20	10	17,50	58	▼20,65	▼20,85	▲12,02
Matematik-1	30	2	2	1,50	5	▼ 9,37	▼ 9,52	▼ 5,00
Fizik	10	4	4	3,00	30	▼ 4,80	▼ 4,56	▲ 1,52
Kimya	10	1	0	1,00	10	▼ 3,65	▼ 3,76	▼ 1,33
Biyoloji	10	5	5	3,75	38	▼ 5,73	▼ 6,08	▲ 3,18
TYT Fen	30	10	9	7,75	26	▼14,18	▼14,40	▲ 6,03
Toplam:	120	58	25	51,75	43	▼65,64	▼64,30	▲34,80

Soru No	1234567890123456789012345678901234567890
TYT Türkçe	ADAABcCBDBCCEEEEdBEbaEBECEDEAC
Cevap Anahtarı	B ADAABDCBDBCCEEEECBEEBEBECEDEAC
TYT Sosyal	CDAAaACccEAEaEBEdDbCeEEBdBDE
Cevap Anahtarı	B CDADCACBBEAEBEBDBDCCAEEDBDBDE
TYT Matematik	Dbd D
Cevap Anahtarı	B DECCBAEBCEABCEBDAADCBDBADEDCB
TYT Fen	cBCdbe ECA CEeEaBdeDa
Cevap Anahtarı	B DBCCDABDECADECEDCEACEAEBBACDD

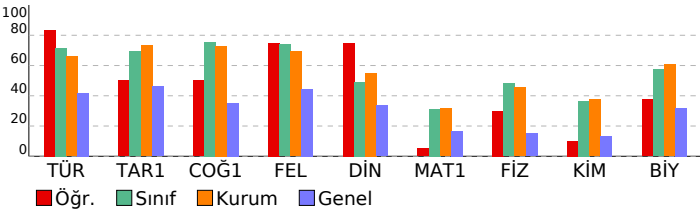

10.SINIF TARAMA-1 (1.OTURUM)			
DERSLERE GÖRE BAŞARI ANALİZİ			S D Y B%
TYT Türkçe			30 26 4 87
Türkçe			30 26 4 87
Türk edebiyatının tarihi dönemleri			5 4 1 80
Türkçenin tarihi gelişimi			3 3 0 100
Dede Korkut hikâyelerinden bir örnek			2 2 0 100
Metni yorumlar.			8 6 2 75
İki halk hikâyesi örneği			1 1 0 100
Bir mesnevi örneği			2 2 0 100
Edebiyatın tarih ve din ile ilişkisi			3 2 1 67
Metinlerden hareketle dil bilgisi çalışmaları yapar.			5 5 0 100
Metindeki anlatım biçimleri ve tekniklerinin işlevlerini belirler.			1 1 0 100
TYT Sosyal			30 20 10 67
Tarih-1			10 6 4 60
Anadolu ya yapılan Türk göçlerinin sosyokültürel etkilerini analiz eder.			1 1 0 100
Anadolu'daki ilk Türk siyasi teşekküllerinin birbirleriyle ve çevre devletlerle olan ilişkilerini uzlaşma ve çatışma bağları			3 3 0 100
Türklerin Anadolu'da devletleşme sürecini etkileyen faktörleri açıklar.			3 1 2 33
İslam dünyasının korunması bağlamında Türkiye Selçuklu Devleti ve Eyyubi Devleti'nin Haçlılarla yaptıkları mücadeleyi			2 1 1 50
Türklerin Anadolu'da yerleşmeye başlaması ile Türkiye Selçuklu Devleti'nin yıkılışı arasındaki süreçte meydana gelen			1 0 1 0
Coğrafya-1			10 6 4 60
Dünya'nın tektonik oluşumunu açıklar.			2 2 0 100
İç kuvvetleri; yer şekillerinin oluşum sürecini etkileri açısından açıklar.			5 2 3 40
Kayaçların özellikleri ile yeryüzü şekillerinin oluşum süreçlerini ilişkilendirir.			2 2 0 100
Jeolojik zamanların özelliklerini tektonik olaylarla ilişkilendirerek açıklar.			1 0 1 0
Felsefe			5 4 1 80
Felsefi düşüncenin özelliklerini açıklar.			3 2 1 67
Felsefenin anlamını açıklar.			2 2 0 100
Din Kül. ve Ahl. Bil.			5 4 1 80
İnsanın özelliklerini ayetlerle açıklar.			1 1 0 100
İsim ve sıfatlarının yansımalarıyla Allah'ı tanıtır.			1 0 1 0
Allah'ın varlığı ve birliği konusunda akli ve nakli delilleri analiz eder.			2 2 0 100
Allah'ın insan hayatındaki yeri ve önemini yorumlar.			1 1 0 100
TYT Matematik			30 2 2 7
Matematik-1			30 2 2 7
n elemanlı bir kümenin r tane elemanının kaç farklı şekilde seçilebileceğini hesaplar.			12 2 0 17
Olayların gerçekleşme sayısını toplama ve çarpma yöntemlerini kullanarak hesaplar.			12 0 2 0
Binom açılımını yapar.			2 0 0 0
Sınırlı sayıda tekrarlayan nesnelerin dizilişlerini (permütasyonlarını) açıklayarak problemler çözer.			2 0 0 0
n çeşit nesne ile oluşturulabilecek r li dizilişlerin (permütasyonların) kaç farklı şekilde yapılabileceğini hesaplar.			1 0 0 0
Pascal üçgenini açıklar.			1 0 0 0
TYT Fen			30 10 9 33
Fizik			10 4 4 40
Kati bir iletkenin direncinin bağlı olduğu değişkenleri analiz eder.			2 1 1 50
Elektrik Akımı, direnç ve potansiyel farkı arasındaki ilişkiyi analiz eder			4 1 2 25
Üreteçlerin seri ve paralel bağlanma gerekçelerini açıklar.			2 0 1 0
Elektrik akımı, direnç ve potansiyel farkı kavramlarını açıklar.			2 2 0 100
Kimya			10 1 0 10
Kimyanın temel kanunlarını açıklar.			5 1 0 20
Mol kavramını açıklar.			5 0 0 0
Biyoloji			10 5 5 50
Mitozu açıklar.			5 2 3 40
Canlılarda hücre bölünmesinin gerekliliğini açıklar.			2 2 0 100
Eşeysiz üremeyi örneklerle açıklar.			3 1 2 33

SINAV SONUÇ BELGESİ							
İZMİR / ALIĞA / Alp Oğuz Anadolu Lisesi							
Öğrenci				Numara	Sınıf		
ASYA CUMCU				679	10C		
Puan Türü	Puan	Genel Ort.	Dereceler				
			Snf	Kurum	İlçe	İl	Genel
TYT	▲ 348,675	218,440	6	26	26	42	1168
	Puanı Hesaplanan:			136	136	670	14749
Katılımlar:			26	136	136	696	15514

Ders	Soru	Doğru	Yanlış	Net	Başarı %	Sınıf Ort.	Kurum Ort.	Genel Ort.
Türkçe	30	28	0	28,00	93	▲ 21,44	▲ 19,77	▲ 12,58
Tarih-1	10	8	0	8,00	80	▲ 6,94	▲ 7,33	▲ 4,62
Coğrafya-1	10	8	1	7,75	78	▲ 7,56	▲ 7,30	▲ 3,51
Felsefe	5	4	1	3,75	75	▲ 3,70	▲ 3,47	▲ 2,22
Din Kül. ve Ahl. Bil.	5	2	2	1,50	30	▼ 2,45	▼ 2,76	▼ 1,68
TYT Sosyal	30	22	4	21,00	70	▲ 20,65	▲ 20,85	▲ 12,02
Matematik-1	30	10	2	9,50	32	▲ 9,37	▼ 9,52	▲ 5,00
Fizik	10	9	1	8,75	88	▲ 4,80	▲ 4,56	▲ 1,52
Kimya	10	5	3	4,25	43	▲ 3,65	▲ 3,76	▲ 1,33
Biyoloji	10	6	4	5,00	50	▼ 5,73	▼ 6,08	▲ 3,18
TYT Fen	30	20	8	18,00	60	▲ 14,18	▲ 14,40	▲ 6,03
Toplam:	120	80	14	76,50	64	▲ 65,64	▲ 64,30	▲ 34,80

Soru No	123456789012345678901234567890
TYT Türkçe	ADAABDCBDBCCEEECBEEBEBECEDE
Cevap Anahtarı	B ADAABDCBDBCCEEECBEEBEBECEDEAC
TYT Sosyal	C AD ACBBAEABEBDD DbbAEEB cBDb
Cevap Anahtarı	B CDADACBBAEABEBDDDBCCAEEBDABDE
TYT Matematik	D aCB EB Ee E DA D
Cevap Anahtarı	B DECCBAEBCEABCEBDAADCBDBADEDCB
TYT Fen	DBCCDABDEeA aCdD EbACEAEBCAaea
Cevap Anahtarı	B DBCCDABDECADECEDCEACEAEBBACDD

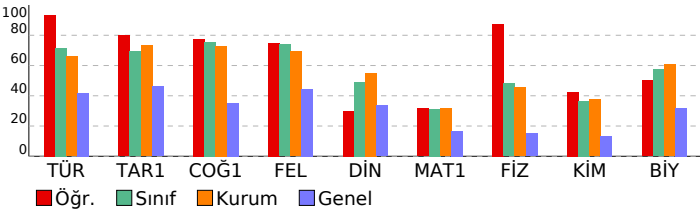

10.SINIF TARAMA-1 (1.OTURUM)			
DERSLERE GÖRE BAŞARI ANALİZİ			S D Y B%
TYT Türkçe			30 28 0 93
Türkçe			30 28 0 93
Türk edebiyatının tarihi dönemleri			5 5 0 100
Türkçenin tarihi gelişimi			3 3 0 100
Dede Korkut hikâyelerinden bir örnek			2 2 0 100
Metni yorumlar.			8 7 0 88
İki halk hikâyesi örneği			1 1 0 100
Bir mesnevi örneği			2 2 0 100
Edebiyatın tarih ve din ile ilişkisi			3 3 0 100
Metinlerden hareketle dil bilgisi çalışmaları yapar.			5 4 0 80
Metindeki anlatım biçimlerini ve tekniklerinin işlevlerini belirler.			1 1 0 100
TYT Sosyal			30 22 4 73
Tarih-1			10 8 0 80
Anadolu ya yapılan Türk göçlerinin sosyokültürel etkilerini analiz eder.			1 1 0 100
Anadolu'daki ilk Türk siyasi teşekküllerinin birbirleriyle ve çevre devletlerle olan ilişkilerini uzlaşma ve çatışma bağları			3 2 0 67
Türklerin Anadolu'da devletleşme sürecini etkileyen faktörleri açıklar.			3 2 0 67
İslam dünyasının korunması bağlamında Türkiye Selçuklu Devleti ve Eyyubi Devleti'nin Haçlılarla yaptıkları mücadelede			2 2 0 100
Türklerin Anadolu'da yerleşmeye başlaması ile Türkiye Selçuklu Devleti'nin yıkılışı arasındaki süreçte meydana gelen			1 1 0 100
Coğrafya-1			10 8 1 80
Dünya'nın tektonik oluşumunu açıklar.			2 2 0 100
İç kuvvetleri; yer şekillerinin oluşum sürecine etkileri açısından açıklar.			5 4 0 80
Kayaçların özellikleri ile yeryüzü şekillerinin oluşum süreçlerini ilişkilendirir.			2 2 0 100
Jeolojik zamanların özelliklerini tektonik olaylarla ilişkilendirerek açıklar.			1 0 1 0
Felsefe			5 4 1 80
Felsefi düşüncenin özelliklerini açıklar.			3 2 1 67
Felsefenin anlamını açıklar.			2 2 0 100
Din Kül. ve Ahl. Bil.			5 2 2 40
İnsanın özelliklerini ayetlerle açıklar.			1 0 0 0
İsim ve sıfatlarının yansımalarıyla Allah'ı tanıtır.			1 0 1 0
Allah'ın varlığı ve birliği konusunda akli ve nakli delilleri analiz eder.			2 1 1 50
Allah'ın insan hayatındaki yeri ve önemini yorumlar.			1 1 0 100
TYT Matematik			30 10 2 33
Matematik-1			30 10 2 33
n elemanlı bir kümenin r tane elemanının kaç farklı şekilde seçilebileceğini hesaplar.			12 5 0 42
Olayların gerçekleşme sayısını toplama ve çarpma yöntemlerini kullanarak hesaplar.			12 2 2 17
Binom açılımını yapar.			2 1 0 50
Sınırlı sayıda tekrarlayan nesnelerin dizilişlerini (permütasyonlarını) açıklayarak problemler çözer.			2 1 0 50
n çeşit nesne ile oluşturulabilecek r li dizilişlerin (permütasyonların) kaç farklı şekilde yapılabileceğini hesaplar.			1 1 0 100
Pascal üçgenini açıklar.			1 0 0 0
TYT Fen			30 20 8 67
Fizik			10 9 1 90
Kati bir iletkenin direncinin bağlı olduğu değişkenleri analiz eder.			2 2 0 100
Elektrik Akımı, direnç ve potansiyel farkı arasındaki ilişkiyi analiz eder			4 4 0 100
Üreteçlerin seri ve paralel bağlanma gerekçelerini açıklar.			2 2 0 100
Elektrik akımı, direnç ve potansiyel farkı kavramlarını açıklar.			2 1 1 50
Kimya			10 5 3 50
Kimyanın temel kanunlarını açıklar.			5 2 2 40
Mol kavramını açıklar.			5 3 1 60
Biyoloji			10 6 4 60
Mitozu açıklar.			5 4 1 80
Canlılarda hücre bölünmesinin gerekliliğini açıklar.			2 2 0 100
Eşeysiz üremeyi örneklerle açıklar.			3 0 3 0

SINAV SONUÇ BELGESİ							
İZMİR / ALIĞA / Alp Oğuz Anadolu Lisesi							
Öğrenci			Numara	Sınıf			
BAŞAK DERİN			166	10C			
Puan Türü	Puan	Genel Ort.	Dereceler				
			Snf	Kurum	İlçe	İl	Genel
TYT	▲ 298,065	218,440	17	76	76	130	2499
Puanı Hesaplanan:			136	136	670	14749	
Katılımlar:			26	136	136	696	15514

Ders	Soru	Doğru	Yanlış	Net	Başarı %	Sınıf Ort.	Kurum Ort.	Genel Ort.
Türkçe	30	24	6	22,50	75	▲ 21,44	▲ 19,77	▲ 12,58
Tarih-1	10	7	1	6,75	68	▼ 6,94	▼ 7,33	▲ 4,62
Coğrafya-1	10	10	0	10,00	100	▲ 7,56	▲ 7,30	▲ 3,51
Felsefe	5	5	0	5,00	100	▲ 3,70	▲ 3,47	▲ 2,22
Din Kül. ve Ahl. Bil.	5	2	2	1,50	30	▼ 2,45	▼ 2,76	▼ 1,68
TYT Sosyal	30	24	3	23,25	78	▲ 20,65	▲ 20,85	▲ 12,02
Matematik-1	30	5	9	2,75	9	▼ 9,37	▼ 9,52	▼ 5,00
Fizik	10	6	4	5,00	50	▲ 4,80	▲ 4,56	▲ 1,52
Kimya	10	7	2	6,50	65	▲ 3,65	▲ 3,76	▲ 1,33
Biyoloji	10	7	3	6,25	63	▲ 5,73	▲ 6,08	▲ 3,18
TYT Fen	30	20	9	17,75	59	▲ 14,18	▲ 14,40	▲ 6,03
Toplam:	120	73	27	66,25	55	▲ 65,64	▲ 64,30	▲ 34,80

Soru No	123456789012345678901234567890
TYT Türkçe	EECADAA BceBDcCCeEeEABdEBBEBCECb
Cevap Anahtarı	A EECADAA BDCBDECCDEEABEBBEBCECC
TYT Sosyal	BdCDA C CBDCAEBEBDBEBCEAEDEcb B
Cevap Anahtarı	A BECDADACBDCAEEBEBDBEBCEAEDEDAB
TYT Matematik	ba d BeE cBb d e b D B
Cevap Anahtarı	A DCBDECCBAEBCEABCEBDAADCBDDBADE
TYT Fen	ECbCbDdAaeAEADaCdDc DaeEAEBBaa
Cevap Anahtarı	A ECDCBCDABDAEAEDECDCADDCEAEBBAC

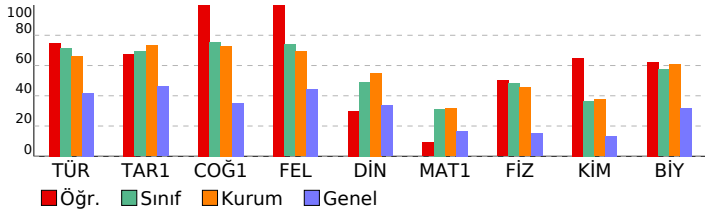

10.SINIF TARAMA-1 (1.OTURUM)			
DERSLERE GÖRE BAŞARI ANALİZİ			S D Y B%
TYT Türkçe			30 24 6 80
Türkçe			30 24 6 80
Edebiyatın tarih ve din ile ilişkisi	3	3	0 100
Türk edebiyatının tarihi dönemleri	5	3	2 60
Türkçenin tarihi gelişimi	3	3	0 100
Dede Korkut hikâyelerinden bir örnek	2	1	1 50
İki halk hikâyesi örneği	1	1	0 100
Bir mesnevi örneği	2	2	0 100
Metindeki anlatım biçimleri ve tekniklerinin işlevlerini belirler.	1	0	1 0
Metni yorumlar.	8	7	1 88
Metinlerden hareketle dil bilgisi çalışmaları yapar.	5	4	1 80
TYT Sosyal			30 24 3 80
Tarih-1			10 7 1 70
Türklerin Anadolu ya yerleşmeye başlaması ile Türkiye Selçuklu Devleti nin yıkılışı arasındaki süreçte meydana gelen	1	1	0 100
Anadolu daki ilk Türk siyasi teşekküllerinin birbirleriyle ve çevre devletlerle olan ilişkilerini uzlaşma ve çatışma bağı	3	2	1 67
Anadolu ya yapılan Türk göçlerinin sosyokültürel etkilerini analiz eder.	1	1	0 100
Türklerin Anadolu da devletleşme sürecini etkileyen faktörleri açıklar.	3	1	0 33
İslam dünyasının korunması bağlamında Türkiye Selçuklu Devleti ve Eyyubi Devleti nin Haçlılarla yaptıkları mücadele	2	2	0 100
Coğrafya-1			10 10 0 100
Dünya nin tektonik oluşumunu açıklar.	2	2	0 100
Jeolojik zamanların özelliklerini tektonik olaylarla ilişkilendirerek açıklar.	1	1	0 100
İç kuvvetleri; yer şekillerinin oluşum sürecine etkileri açısından açıklar.	5	5	0 100
Kayaçların özellikleri ile yeryüzü şekillerinin oluşum süreçlerini ilişkilendirir.	2	2	0 100
Felsefe			5 5 0 100
Felsefenin anlamını açıklar.	2	2	0 100
Felsefi düşüncenin özelliklerini açıklar.	3	3	0 100
Din Kül. ve Ahl. Bil.			5 2 2 40
Allah inancının insan hayatındaki yeri ve önemini yorumlar.	1	1	0 100
Allah ın varlığı ve birliği konusunda akli ve nakli delilleri analiz eder.	2	1	1 50
İnsanın özelliklerini ayetlerle açıklar.	1	0	1 0
İsim ve sıfatlarının yansımalarıyla Allah ı tanır.	1	0	0 0
TYT Matematik			30 5 9 17
Matematik-1			30 5 9 17
Pascal üçgenini açıklar.	1	0	0 0
Binom açılımını yapar.	2	1	1 50
Olayların gerçekleşme sayısını toplama ve çarpma yöntemlerini kullanarak hesaplar.	12	1	4 8
n elemanlı bir kümenin r tane elemanın kaç farklı şekilde seçilebileceğini hesaplar.	12	2	3 17
Sınırlı sayıda tekrarlayan nesnelerin dizilişlerini (permütasyonlarını) açıklayarak problemler çözer.	2	1	1 50
n çeşit nesne ile oluşturulabilecek r li dizilişlerin (permütasyonların) kaç farklı şekilde yapılabileceğini hesaplar.	1	0	0 0
TYT Fen			30 20 9 67
Fizik			10 6 4 60
Elektrik akımı, direnç ve potansiyel farkı kavramlarını açıklar.	2	2	0 100
Katı bir iletkenin direncinin bağlı olduğu değişkenleri analiz eder.	2	1	1 50
Elektrik Akımı, direnç ve potansiyel farkı arasındaki ilişkiyi analiz eder	4	2	2 50
Üreteçlerin seri ve paralel bağlanma gerekliliklerini açıklar.	2	1	1 50
Kimya			10 7 2 70
Kimyanın temel kanunlarını açıklar.	5	4	1 80
Mol kavramını açıklar.	5	3	1 60
Biyoloji			10 7 3 70
Eşeysiz üremeyi örneklerle açıklar.	3	1	2 33
Mitozu açıklar.	5	4	1 80
Canlılarda hücre bölünmesinin gerekliliğini açıklar.	2	2	0 100

SINAV SONUÇ BELGESİ							
İZMİR / ALİAĞA / Alp Oğuz Anadolu Lisesi							
Öğrenci				Numara		Sınıf	
BEYZA CAN				540		10C	
Puan Türü	Puan	Genel Ort.	Dereceler				
			Snf	Kurum	İlçe	İl	Genel
TYT	336,115	218,440	7	38	38	59	1440
Puanı Hesaplanan:			136	136	670	14749	
Katılımlar:			26	136	136	696	15514

Ders	Soru	Doğru	Yanlış	Net	Başarı %	Sınıf Ort.	Kurum Ort.	Genel Ort.
Türkçe	30	26	4	25,00	83	▲21,44	▲19,77	▲12,58
Tarih-1	10	9	1	8,75	88	▲6,94	▲7,33	▲4,62
Coğrafya-1	10	4	4	3,00	30	▼7,56	▼7,30	▼3,51
Felsefe	5	4	0	4,00	80	▲3,70	▲3,47	▲2,22
Din Kül. ve Ahl. Bil.	5	3	2	2,50	50	▲2,45	▼2,76	▲1,68
TYT Sosyal	30	20	7	18,25	61	▼20,65	▼20,85	▲12,02
Matematik-1	30	12	2	11,50	38	▲9,37	▲9,52	▲5,00
Fizik	10	7	3	6,25	63	▲4,80	▲4,56	▲1,52
Kimya	10	4	1	3,75	38	▲3,65	▼3,76	▲1,33
Biyoloji	10	7	2	6,50	65	▲5,73	▲6,08	▲3,18
TYT Fen	30	18	6	16,50	55	▲14,18	▲14,40	▲6,03
Toplam:	120	76	19	71,25	59	▲65,64	▲64,30	▲34,80

Soru No	123456789012345678901234567890
TYT Türkçe	ADAABDCBDBCCEEEEdEEBEBECECbAC
Cevap Anahtarı	B ADAABDCBDBCCEEECEBEEBEBECECDEAC
TYT Sosyal	CcADCACBBEAaEa BcBa C AEEDbBDC
Cevap Anahtarı	B CDADCACBBEAEBEBDDDBCCAEEBDABDE
TYT Matematik	CCB E E BDb b DB DE B
Cevap Anahtarı	B DECCBAEBCEABCEBDAADCBDBADEDCB
TYT Fen	DBCCDeaDcCb C D EA CEAEbB aDc
Cevap Anahtarı	B DBCCDABDECADECEDCEAECEAEbBACDD

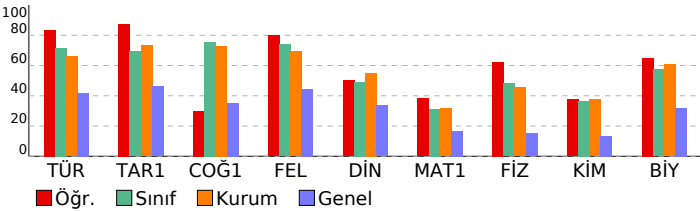

10.SINIF TARAMA-1 (1.OTURUM)			
DERSLERE GÖRE BAŞARI ANALİZİ			
	S	D	Y B%
TYT Türkçe	30	26	4 87
Türkçe	30	26	4 87
Türk edebiyatının tarihi dönemleri	5	5	0 100
Türkçenin tarihi gelişimi	3	3	0 100
Dede Korkut hikâyelerinden bir örnek	2	2	0 100
Metni yorumlar.	8	6	2 75
İki halk hikâyesi örneği	1	1	0 100
Bir mesnevi örneği	2	2	0 100
Edebiyatın tarih ve din ile ilişkisi	3	2	1 67
Metinlerden hareketle dil bilgisi çalışmaları yapar.	5	5	0 100
Metindeki anlatım biçimleri ve tekniklerinin işlevlerini belirler.	1	0	1 0
TYT Sosyal	30	20	7 67
Tarih-1	10	9	1 90
Anadolu ya yapılan Türk göçlerinin sosyokültürel etkilerini analiz eder.	1	1	0 100
Anadolu'daki ilk Türk siyasi teşekküllerinin birbirleriyle ve çevre devletlerle olan ilişkilerini uzlaşma ve çatışma bağlamında değerlendirir.	3	2	1 67
Türklerin Anadolu'da devletleşme sürecini etkileyen faktörleri açıklar.	3	3	0 100
İslam dünyasının korunması bağlamında Türkiye Selçuklu Devleti ve Eyyubi Devleti'nin Haçlılarla yaptıkları mücadeleyi değerlendirir.	2	2	0 100
Türklerin Anadolu'da yerleşmeye başlaması ile Türkiye Selçuklu Devleti'nin yıkılışı arasındaki süreçte meydana gelen olayları açıklar.	1	1	0 100
Coğrafya-1	10	4	4 40
Dünya'nın tektonik oluşumunu açıklar.	2	1	0 50
İç kuvvetleri; yer şekillerinin oluşum sürecine etkilerini açıklar.	5	1	3 20
Kayaçların özellikleri ile yeryüzü şekillerinin oluşum süreçlerini ilişkilendirir.	2	1	1 50
Jeolojik zamanların özelliklerini tektonik olaylarla ilişkilendirerek açıklar.	1	1	0 100
Felsefe	5	4	0 80
Felsefi düşüncenin özelliklerini açıklar.	3	2	0 67
Felsefenin anlamını açıklar.	2	2	0 100
Din Kül. ve Ahl. Bil.	5	3	2 60
İnsanın özelliklerini ayetlerle açıklar.	1	1	0 100
İsim ve sıfatlarının yansımalarıyla Allah'ı tanıtır.	1	0	1 0
Allah'ın varlığı ve birliği konusunda akli ve nakli delilleri analiz eder.	2	1	1 50
Allah'ın insan hayatındaki yeri ve önemini yorumlar.	1	1	0 100
TYT Matematik	30	12	2 40
Matematik-1	30	12	2 40
n elemanlı bir kümenin r tane elemanının kaç farklı şekilde seçilebileceğini hesaplar.	12	3	2 25
Olayların gerçekleşme sayısını toplama ve çarpma yöntemlerini kullanarak hesaplar.	12	7	0 58
Binom açılımını yapar.	2	1	0 50
Sınırlı sayıda tekrarlayan nesnelerin dizilişlerini (permütasyonlarını) açıklayarak problemler çözer.	2	1	0 50
n çeşit nesne ile oluşturulabilecek r li dizilişlerin (permütasyonların) kaç farklı şekilde yapılabileceğini hesaplar.	1	0	0 0
Pascal üçgenini açıklar.	1	0	0 0
TYT Fen	30	18	6 60
Fizik	10	7	3 70
Katı bir iletkenin direncinin bağlı olduğu değişkenleri analiz eder.	2	2	0 100
Elektrik Akımı, direnç ve potansiyel farkı arasındaki ilişkiyi analiz eder	4	3	1 75
Üreteçlerin seri ve paralel bağlanma gerekçelerini açıklar.	2	1	1 50
Elektrik akımı, direnç ve potansiyel farkı kavramlarını açıklar.	2	1	1 50
Kimya	10	4	1 40
Kimyanın temel kanunlarını açıklar.	5	2	1 40
Mol kavramını açıklar.	5	2	0 40
Biyoloji	10	7	2 70
Mitozu açıklar.	5	4	0 80
Canlılarda hücre bölünmesinin gerekliliğini açıklar.	2	2	0 100
Eşeysiz üremeyi örneklerle açıklar.	3	1	2 33

SINAV SONUÇ BELGESİ							
İZMİR / ALIĞA / Alp Oğuz Anadolu Lisesi							
Öğrenci				Numara		Sınıf	
BÜŞRA BOZGEYİK				578		10C	
Puan Türü	Puan	Genel Ort.	Dereceler				
			Snf	Kurum	İlçe	İl	Genel
TYT	▲ 284,183	218,440	19	90	90	163	2982
	Puanı Hesaplanan:		136	136	670	14749	
Katılımlar:			26	136	136	696	15514

Ders	Soru	Doğru	Yanlış	Net	Başarı %	Sınıf Ort.	Kurum Ort.	Genel Ort.
Türkçe	30	25	5	23,75	79	▲21,44	▲19,77	▲12,58
Tarih-1	10	6	1	5,75	58	▼ 6,94	▼ 7,33	▲ 4,62
Coğrafya-1	10	8	2	7,50	75	▼ 7,56	▲ 7,30	▲ 3,51
Felsefe	5	3	2	2,50	50	▼ 3,70	▼ 3,47	▲ 2,22
Din Kül. ve Ahl. Bil.	5	4	0	4,00	80	▲ 2,45	▲ 2,76	▲ 1,68
TYT Sosyal	30	21	5	19,75	66	▼ 20,65	▼ 20,85	▲ 12,02
Matematik-1	30	8	14	4,50	15	▼ 9,37	▼ 9,52	▼ 5,00
Fizik	10	2	8	0,00	0	▼ 4,80	▼ 4,56	▼ 1,52
Kimya	10	5	2	4,50	45	▲ 3,65	▲ 3,76	▲ 1,33
Biyoloji	10	6	4	5,00	50	▼ 5,73	▼ 6,08	▲ 3,18
TYT Fen	30	13	14	9,50	32	▼ 14,18	▼ 14,40	▲ 6,03
Toplam:	120	67	38	57,50	48	▼ 65,64	▼ 64,30	▲ 34,80

Soru No	1234567890123456789012345678901234567890
TYT Türkçe	EECADAABDCCDECCEDbcBEEBBBdaECC
Cevap Anahtarı	A EECADAABDCCDECCEDAEABEEBBBECECC
TYT Sosyal	cEC AD CBDCAbBEBbDbgBbAEDE AB
Cevap Anahtarı	A BECDADCACBDCAEBEBDBBECAEDEDAB
TYT Matematik	D e EaCBdc b dbbdDd D eDedb E
Cevap Anahtarı	A DCBDECCBAEBCEABCEBDAADCBDDBADE
TYT Fen	EbeCcdbdebdEAb C D ADDCEbEacdc
Cevap Anahtarı	A ECDCBCDABDAEAEDECDCADDCEAEBBAC

10.SINIF TARAMA-1 (1.OTURUM)			
DERSLERE GÖRE BAŞARI ANALİZİ			S D Y B%
TYT Türkçe			30 25 5 83
Türkçe			30 25 5 83
Edebiyatın tarih ve din ile ilişkisi	3	3	0 100
Türk edebiyatının tarihi dönemleri	5	4	1 80
Türkçenin tarihi gelişimi	3	3	0 100
Dede Korkut hikâyelerinden bir örnek	2	2	0 100
İki halk hikâyesi örneği	1	1	0 100
Bir mesnevi örneği	2	2	0 100
Metindeki anlam biçimleri ve tekniklerinin işlevlerini belirler.	1	1	0 100
Metni yorumlar.	8	6	2 75
Metinlerden hareketle dil bilgisi çalışmaları yapar.	5	3	2 60
TYT Sosyal			30 21 5 70
Tarih-1			10 6 1 60
Türklerin Anadolu ya yerleşmeye başlaması ile Türkiye Selçuklu Devleti nin yıkılışı arasındaki süreçte meydana gelen	1	0	1 0
Anadolu daki ilk Türk siyasi teşekküllerinin birbirleriyle ve çevre devletlerle olan ilişkilerini uzlaşma ve çatışma bağl	3	2	0 67
Anadolu ya yapılan Türk göçlerinin sosyokültürel etkilerini analiz eder.	1	1	0 100
Türklerin Anadolu da devletleşme sürecini etkileyen faktörleri açıklar.	3	1	0 33
İslam dünyasının korunması bağlamında Türkiye Selçuklu Devleti ve Eyyubi Devleti nin Haçlılarla yaptıkları mücadele	2	2	0 100
Coğrafya-1			10 8 2 80
Dünya nın tektonik oluşumunu açıklar.	2	2	0 100
Jeolojik zamanların özelliklerini tektonik olaylarla ilişkilendirerek açıklar.	1	1	0 100
İç kuvvetleri; yer şekillerinin oluşum sürecine etkileri açısından açıklar.	5	3	2 60
Kayaçların özellikleri ile yeryüzü şekillerinin oluşum süreçlerini ilişkilendirir.	2	2	0 100
Felsefe			5 3 2 60
Felsefenin anlamını açıklar.	2	1	1 50
Felsefi düşüncenin özelliklerini açıklar.	3	2	1 67
Din Kül. ve Ahl. Bil.			5 4 0 80
Allah inancının insan hayatındaki yeri ve önemini yorumlar.	1	1	0 100
Allah ın varlığı ve birliği konusunda akli ve nakli delilleri analiz eder.	2	2	0 100
İnsanın özelliklerini ayetlerle açıklar.	1	0	0 0
İsim ve sıfatlarının yansımalarıyla Allah ı tanır.	1	1	0 100
TYT Matematik			30 8 14 27
Matematik-1			30 8 14 27
Pascal üçgenini açıklar.	1	1	0 100
Binom açılımını yapar.	2	1	0 50
Olayların gerçekleşme sayısını toplama ve çarpma yöntemlerini kullanarak hesaplar.	12	3	6 25
n elemanlı bir kümenin r tane elemanın kaç farklı şekilde seçilebileceğini hesaplar.	12	3	6 25
Sınırlı sayıda tekrarlayan nesnelerin dizilişlerini (permütasyonlarını) açıklayarak problemler çözer.	2	0	2 0
n çeşit nesne ile oluşturulabilecek r li dizilişlerin (permütasyonların) kaç farklı şekilde yapılabileceğini hesaplar.	1	0	0 0
TYT Fen			30 13 14 43
Fizik			10 2 8 20
Elektrik akımı, direnç ve potansiyel farkı kavramlarını açıklar.	2	1	1 50
Katı bir iletkenin direncinin bağlı olduğu değişkenleri analiz eder.	2	1	1 50
Elektrik Akımı, direnç ve potansiyel farkı arasındaki ilişkiyi analiz eder	4	0	4 0
Üreteçlerin seri ve paralel bağlanma gerekliliklerini açıklar.	2	0	2 0
Kimya			10 5 2 50
Kimyanın temel kanunlarını açıklar.	5	2	2 40
Mol kavramını açıklar.	5	3	0 60
Biyoloji			10 6 4 60
Eşeysiz üremeyi örneklerle açıklar.	3	3	0 100
Mitozu açıklar.	5	1	4 20
Canlılarda hücre bölünmesinin gerekliliğini açıklar.	2	2	0 100

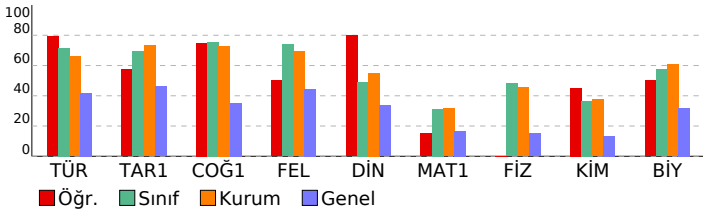

SINAV SONUÇ BELGESİ							
İZMİR / ALIĞA / Alp Oğuz Anadolu Lisesi							
Öğrenci			Numara		Sınıf		
DİLARA DURMUŞ			459		10C		
Puan Türü	Puan	Genel Ort.	Dereceler				
			Snf	Kurum	İlçe	İl	Genel
TYT	▲ 246,273	218,440	24	118	118	248	4641
Puanı Hesaplanan:			136	136	670	14749	
Katılımlar:			26	136	136	696	15514

Ders	Soru	Doğru	Yanlış	Net	Başarı %	Sınıf Ort.	Kurum Ort.	Genel Ort.
Türkçe	30	10	6	8,50	28	▼ 21,44	▼ 19,77	▼ 12,58
Tarih-1	10	5	1	4,75	48	▼ 6,94	▼ 7,33	▲ 4,62
Coğrafya-1	10	9	1	8,75	88	▲ 7,56	▲ 7,30	▲ 3,51
Felsefe	5	3	0	3,00	60	▼ 3,70	▼ 3,47	▲ 2,22
Din Kül. ve Ahl. Bil.	5	0	1	-0,25	-5	▼ 2,45	▼ 2,76	▼ 1,68
TYT Sosyal	30	17	3	16,25	54	▼ 20,65	▼ 20,85	▲ 12,02
Matematik-1	30	9	3	8,25	28	▼ 9,37	▼ 9,52	▲ 5,00
Fizik	10	7	3	6,25	63	▲ 4,80	▲ 4,56	▲ 1,52
Kimya	10	4	3	3,25	33	▼ 3,65	▼ 3,76	1,33
Biyoloji	10	7	2	6,50	65	▲ 5,73	▲ 6,08	▲ 3,18
TYT Fen	30	18	8	16,00	53	▲ 14,18	▲ 14,40	▲ 6,03
Toplam:	120	54	20	49,00	41	▼ 65,64	▼ 64,30	▲ 34,80

Soru No	123456789012345678901234567890
TYT Türkçe	EE ADAABceeDbeC B a
Cevap Anahtarı	A EECADAAABDCBDECCDEEABEBBBECC
TYT Sosyal	EC dD A BDCAEBaBDD B CAEb
Cevap Anahtarı	A BECDADCAEBCEABEBDBBECAEDEDAB
TYT Matematik	aCB CB EBD c B a E
Cevap Anahtarı	A DCBDECCBAEBCEABCEBDAADCBDDBADE
TYT Fen	ECDCBCbeeDdEAD ad ADDCEA BBde
Cevap Anahtarı	A ECDCBCDABDAEAEDECDCADDCEAEBBAC

10.SINIF TARAMA-1 (1.OTURUM)							
DERSLERE GÖRE BAŞARI ANALİZİ				S	D	Y	B%
TYT Türkçe				30	10	6	33
Türkçe				30	10	6	33
Edebiyatın tarih ve din ile ilişkisi				3	2	0	67
Türk edebiyatının tarihi dönemleri				5	2	3	40
Türkçenin tarihi gelişimi				3	3	0	100
Dede Korkut hikâyelerinden bir örnek				2	1	1	50
İki halk hikâyesi örneği				1	0	1	0
Bir mesnevi örneği				2	1	0	50
Metindeki anlatım biçimleri ve tekniklerinin işlevlerini belirler.				1	0	0	0
Metni yorumlar.				8	1	0	13
Metinlerden hareketle dil bilgisi çalışmaları yapar.				5	0	1	0
TYT Sosyal				30	17	3	57
Tarih-1				10	5	1	50
Türklerin Anadolu ya yerleşmeye başlaması ile Türkiye Selçuklu Devleti nin yıkılışı arasındaki süreçte meydana gelen				1	0	0	0
Anadolu daki ilk Türk siyasi teşekküllerinin birbirleriyle ve çevre devletlerle olan ilişkilerini uzlaşma ve çatışma bağl				3	1	1	33
Anadolu ya yapılan Türk göçlerinin sosyokültürel etkilerini analiz eder.				1	1	0	100
Türklerin Anadolu da devletleşme sürecini etkileyen faktörleri açıklar.				3	2	0	67
İslam dünyasının korunması bağlamında Türkiye Selçuklu Devleti ve Eyyubi Devleti nin Haçlılarla yaptıkları mücadele				2	1	0	50
Coğrafya-1				10	9	1	90
Dünya nın tektonik oluşumunu açıklar.				2	2	0	100
Jeolojik zamanların özelliklerini tektonik olaylarla ilişkilendirerek açıklar.				1	1	0	100
İç kuvvetleri; yer şekillerinin oluşum sürecine etkileri açısından açıklar.				5	4	1	80
Kayaçların özellikleri ile yeryüzü şekillerinin oluşum süreçlerini ilişkilendirir.				2	2	0	100
Felsefe				5	3	0	60
Felsefenin anlamını açıklar.				2	0	0	0
Felsefi düşüncenin özelliklerini açıklar.				3	3	0	100
Din Kül. ve Ahl. Bil.				5	0	1	0
Allah inancının insan hayatındaki yeri ve önemini yorumlar.				1	0	1	0
Allah ın varlığı ve birliği konusunda akli ve nakli delilleri analiz eder.				2	0	0	0
İnsanın özelliklerini ayetlerle açıklar.				1	0	0	0
İsim ve sıfatlarının yansımalarıyla Allah ı tanır.				1	0	0	0
TYT Matematik				30	9	3	30
Matematik-1				30	9	3	30
Pascal üçgenini açıklar.				1	0	1	0
Binom açılımını yapar.				2	2	0	100
Olayların gerçekleşme sayısını toplama ve çarpma yöntemlerini kullanarak hesaplar.				12	4	2	33
n elemanlı bir kümenin r tane elemanın kaç farklı şekilde seçilebileceğini hesaplar.				12	3	0	25
Sınırlı sayıda tekrarlayan nesnelerin dizilişlerini (permütasyonlarını) açıklayarak problemler çözer.				2	0	0	0
n çeşit nesne ile oluşturulabilecek r li dizilişlerin (permütasyonların) kaç farklı şekilde yapılabileceğini hesaplar.				1	0	0	0
TYT Fen				30	18	8	60
Fizik				10	7	3	70
Elektrik akımı, direnç ve potansiyel farkı kavramlarını açıklar.				2	2	0	100
Kati bir iletkenin direncinin bağlı olduğu değişkenleri analiz eder.				2	2	0	100
Elektrik Akımı, direnç ve potansiyel farkı arasındaki ilişkiyi analiz eder				4	2	2	50
Üreteçlerin seri ve paralel bağlanma gerekliliklerini açıklar.				2	1	1	50
Kimya				10	4	3	40
Kimyanın temel kanunlarını açıklar.				5	3	1	60
Mol kavramını açıklar.				5	1	2	20
Biyoloji				10	7	2	70
Eşeysiz üremeyi örneklerle açıklar.				3	2	1	67
Mitozu açıklar.				5	4	1	80
Canlılarda hücre bölünmesinin gerekliliğini açıklar.				2	1	0	50

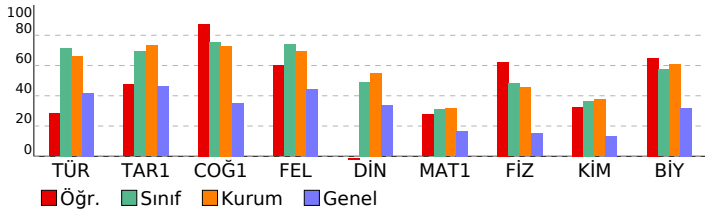

SINAV SONUÇ BELGESİ							
İZMİR / ALIĞA / Alp Oğuz Anadolu Lisesi							
Öğrenci				Numara		Sınıf	
DİLARA KABOĞLU				378		10C	
Puan Türü	Puan	Genel Ort.	Dereceler				
			Snf	Kurum	İlçe	İl	Genel
TYT	▲ 325,190	218,440	11	53	53	80	1719
Puanı Hesaplanan:			136	136	670	14749	
Katılımlar:			26	136	136	696	15514

Ders	Soru	Doğru	Yanlış	Net	Başarı %	Sınıf Ort.	Kurum Ort.	Genel Ort.
Türkçe	30	26	4	25,00	83	▲21,44	▲19,77	▲12,58
Tarih-1	10	8	0	8,00	80	▲6,94	▲7,33	▲4,62
Coğrafya-1	10	8	1	7,75	78	▲7,56	▲7,30	▲3,51
Felsefe	5	5	0	5,00	100	▲3,70	▲3,47	▲2,22
Din Kül. ve Ahl. Bil.	5	5	0	5,00	100	▲2,45	▲2,76	▲1,68
TYT Sosyal	30	26	1	25,75	86	▲20,65	▲20,85	▲12,02
Matematik-1	30	9	4	8,00	27	▼9,37	▼9,52	▲5,00
Fizik	10	3	5	1,75	18	▼4,80	▼4,56	▲1,52
Kimya	10	7	1	6,75	68	▲3,65	▲3,76	▲1,33
Biyoloji	10	5	4	4,00	40	▼5,73	▼6,08	▲3,18
TYT Fen	30	15	10	12,50	42	▼14,18	▼14,40	▲6,03
Toplam:	120	76	19	71,25	59	▲65,64	▲64,30	▲34,80

Soru No	1234567890123456789012345678901234567890
TYT Türkçe	EECADAABDCBDEbbEDECcBEEBBBCEEdC
Cevap Anahtarı	A EECADAABDCBDECCDEABEEBBBCECC
TYT Sosyal	BEC AD ACBDaAEEBDD EBCEDEDEDAB
Cevap Anahtarı	A BECDADCACBDCAEEBDBEBCEDEDEDAB
TYT Matematik	CB d Bd Eb EBDA e E
Cevap Anahtarı	A DCBDECCBAEBCEABCEBDAADCBDBADE
TYT Fen	cacCBbb B AEADbCED DaCE daBaa
Cevap Anahtarı	A ECDCBCDABDAEADCECEDCADDCEAEBBAC

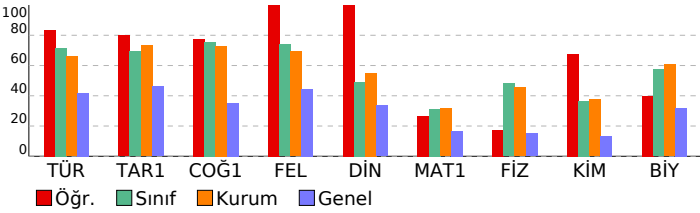

10.SINIF TARAMA-1 (1.OTURUM)			
DERSLERE GÖRE BAŞARI ANALİZİ			S D Y B%
TYT Türkçe			30 26 4 87
Türkçe			30 26 4 87
Edebiyatın tarih ve din ile ilişkisi	3	3	0 100
Türk edebiyatının tarihi dönemleri	5	5	0 100
Türkçenin tarihi gelişimi	3	3	0 100
Dede Korkut hikâyelerinden bir örnek	2	2	0 100
İki halk hikâyesi örneği	1	0	1 0
Bir mesnevi örneği	2	1	1 50
Metindeki anlatım biçimleri ve tekniklerinin işlevlerini belirler.	1	1	0 100
Metni yorumlar.	8	7	1 88
Metinlerden hareketle dil bilgisi çalışmaları yapar.	5	4	1 80
TYT Sosyal			30 26 1 87
Tarih-1			10 8 0 80
Türklerin Anadolu ya yerleşmeye başlaması ile Türkiye Selçuklu Devleti nin yıkılışı arasındaki süreçte meydana gelen	1	1	0 100
Anadolu daki ilk Türk siyasi teşekküllerinin birbirleriyle ve çevre devletlerle olan ilişkilerini uzlaşma ve çatışma bağl	3	2	0 67
Anadolu ya yapılan Türk göçlerinin sosyokültürel etkilerini analiz eder.	1	1	0 100
Türklerin Anadolu da devletleşme sürecini etkileyen faktörleri açıklar.	3	2	0 67
İslam dünyasının korunması bağlamında Türkiye Selçuklu Devleti ve Eyyubi Devleti nin Haçlılarla yaptıkları mücadele	2	2	0 100
Coğrafya-1			10 8 1 80
Dünya nin tektonik oluşumunu açıklar.	2	2	0 100
Jeolojik zamanların özelliklerini tektonik olaylarla ilişkilendirerek açıklar.	1	0	1 0
İç kuvvetleri; yer şekillerinin oluşum sürecine etkileri açısından açıklar.	5	4	0 80
Kayaçların özellikleri ile yeryüzü şekillerinin oluşum süreçlerini ilişkilendirir.	2	2	0 100
Felsefe			5 5 0 100
Felsefenin anlamını açıklar.	2	2	0 100
Felsefi düşüncenin özelliklerini açıklar.	3	3	0 100
Din Kül. ve Ahl. Bil.			5 5 0 100
Allah inancının insan hayatındaki yeri ve önemini yorumlar.	1	1	0 100
Allah ın varlığı ve birliği konusunda akli ve nakli delilleri analiz eder.	2	2	0 100
İnsanın özelliklerini ayetlerle açıklar.	1	1	0 100
İsim ve sıfatlarının yansımalarıyla Allah ı tanıır.	1	1	0 100
TYT Matematik			30 9 4 30
Matematik-1			30 9 4 30
Pascal üçgenini açıklar.	1	0	0 0
Binom açılımını yapar.	2	2	0 100
Olayların gerçekleşme sayısını toplama ve çarpma yöntemlerini kullanarak hesaplar.	12	3	2 25
n elemanlı bir kümenin r tane elemanın kaç farklı şekilde seçilebileceğini hesaplar.	12	4	1 33
Sınırlı sayıda tekrarlayan nesnelerin dizilişlerini (permütasyonlarını) açıklayarak problemler çözer.	2	0	1 0
n çeşit nesne ile oluşturulabilecek r li dizilişlerin (permütasyonların) kaç farklı şekilde yapılabileceğini hesaplar.	1	0	0 0
TYT Fen			30 15 10 50
Fizik			10 3 5 30
Elektrik akımı, direnç ve potansiyel farkı kavramlarını açıklar.	2	0	2 0
Katı bir iletkenin direncinin bağlı olduğu değişkenleri analiz eder.	2	1	1 50
Elektrik Akımı, direnç ve potansiyel farkı arasındaki ilişkiyi analiz eder	4	2	2 50
Üreteçlerin seri ve paralel bağlanma gerekliliklerini açıklar.	2	0	0 0
Kimya			10 7 1 70
Kimyanın temel kanunlarını açıklar.	5	4	1 80
Mol kavramını açıklar.	5	3	0 60
Biyoloji			10 5 4 50
Eşeysiz üremeyi örneklerle açıklar.	3	1	2 33
Mitozu açıklar.	5	3	1 60
Canlılarda hücre bölünmesinin gerekliliğini açıklar.	2	1	1 50

SINAV SONUÇ BELGESİ							
İZMİR / ALIĞA / Alp Oğuz Anadolu Lisesi							
Öğrenci				Numara		Sınıf	
EFEHAN ERSOY				682		10C	
Puan Türü	Puan	Genel Ort.	Dereceler				
			Snf	Kurum	İlçe	İl	Genel
TYT	▲ 383,590	218,440	2	6	6	10	593
Puanı Hesaplanan:			136	136	670	14749	
Katılımlar:			26	136	136	696	15514

Ders	Soru	Doğru	Yanlış	Net	Başarı %	Sınıf Ort.	Kurum Ort.	Genel Ort.
Türkçe	30	25	4	24,00	80	▲21,44	▲19,77	▲12,58
Tarih-1	10	8	0	8,00	80	▲6,94	▲7,33	▲4,62
Coğrafya-1	10	9	1	8,75	88	▲7,56	▲7,30	▲3,51
Felsefe	5	3	1	2,75	55	▼3,70	▼3,47	▲2,22
Din Kül. ve Ahl. Bil.	5	1	2	0,50	10	▼2,45	▼2,76	▼1,68
TYT Sosyal	30	21	4	20,00	67	▼20,65	▼20,85	▲12,02
Matematik-1	30	23	3	22,25	74	▲9,37	▲9,52	▲5,00
Fizik	10	6	3	5,25	53	▲4,80	▲4,56	▲1,52
Kimya	10	6	2	5,50	55	▲3,65	▲3,76	▲1,33
Biyoloji	10	6	4	5,00	50	▼5,73	▼6,08	▲3,18
TYT Fen	30	18	9	15,75	53	▲14,18	▲14,40	▲6,03
Toplam:	120	87	20	82,00	68	▲65,64	▲64,30	▲34,80

Soru No	123456789012345678901234567890
TYT Türkçe	ADAABDCBDBCCEEECaEeBEBEC CDEcd
Cevap Anahtarı	B ADAABDCBDBCCEEECBEBEBECECDEAC
TYT Sosyal	C ADC CBEEAEBEBDDDBaBAEE cB a
Cevap Anahtarı	B CDADACBEEAEBEBDDDBCAEEBDABDE
TYT Matematik	DECCB EB E eCEcDAADC DDBAdeBcB
Cevap Anahtarı	B DECCBAEBCEABCEBDAADCDBDAEDCB
TYT Fen	DBCbba DEaA ECdD EbACEbEaBACaa
Cevap Anahtarı	B DBCCDABDECADECEDCEACEAEBBACDD

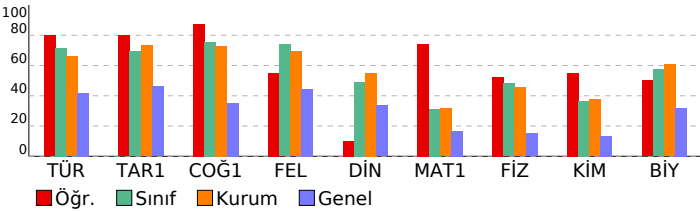

10.SINIF TARAMA-1 (1.OTURUM)			
DERSLERE GÖRE BAŞARI ANALİZİ			
	S	D	Y B%
TYT Türkçe	30	25	4 83
Türkçe	30	25	4 83
Türk edebiyatının tarihi dönemleri	5	5	0 100
Türkçenin tarihi gelişimi	3	3	0 100
Dede Korkut hikâyelerinden bir örnek	2	2	0 100
Metin yorumlar.	8	5	3 63
İki halk hikâyesi örneği	1	1	0 100
Bir mesnevi örneği	2	2	0 100
Edebiyatın tarih ve din ile ilişkisi	3	3	0 100
Metinlerden hareketle dil bilgisi çalışmaları yapar.	5	3	1 60
Metindeki anlatım biçimleri ve tekniklerinin işlevlerini belirler.	1	1	0 100
TYT Sosyal	30	21	4 70
Tarih-1	10	8	0 80
Anadolu ya yapılan Türk göçlerinin sosyokültürel etkilerini analiz eder.	1	1	0 100
Anadolu'daki ilk Türk siyasi teşekküllerinin birbirleriyle ve çevre devletlerle olan ilişkilerini uzlaşma ve çatışma bağları	3	2	0 67
Türklerin Anadolu'da devletleşme sürecini etkileyen faktörleri açıklar.	3	2	0 67
İslam dünyasının korunması bağlamında Türkiye Selçuklu Devleti ve Eyyubi Devleti'nin Haçlılarla yaptıkları mücade	2	2	0 100
Türklerin Anadolu ya yerleşmeye başlaması ile Türkiye Selçuklu Devleti'nin yıkılışı arasındaki süreçte meydana geldi	1	1	0 100
Coğrafya-1	10	9	1 90
Dünya'nın tektonik oluşumunu açıklar.	2	2	0 100
İç kuvvetleri; yer şekillerinin oluşum sürecine etkileri açısından açıklar.	5	5	0 100
Kayaçların özellikleri ile yeryüzü şekillerinin oluşum süreçlerini ilişkilendirir.	2	2	0 100
Jeolojik zamanların özelliklerini tektonik olaylarla ilişkilendirerek açıklar.	1	0	1 0
Felsefe	5	3	1 60
Felsefi düşüncenin özelliklerini açıklar.	3	2	1 67
Felsefenin anlamını açıklar.	2	1	0 50
Din Kül. ve Ahl. Bil.	5	1	2 20
İnsanın özelliklerini ayetlerle açıklar.	1	0	0 0
İsim ve sıfatlarının yansımalarıyla Allah'ı tanıır.	1	0	1 0
Allah'ın varlığı ve birliği konusunda akli ve nakli delilleri analiz eder.	2	1	1 50
Allah'ın insan hayatındaki yeri ve önemini yorumlar.	1	0	0 0
TYT Matematik	30	23	3 77
Matematik-1	30	23	3 77
n elemanlı bir kümenin r tane elemanının kaç farklı şekilde seçilebileceğini hesaplar.	12	10	1 83
Olayların gerçekleşme sayısını toplama ve çarpma yöntemlerini kullanarak hesaplar.	12	9	1 75
Binom açılımını yapar.	2	2	0 100
Sınırlı sayıda tekrarlayan nesnelerin dizilişlerini (permütasyonlarını) açıklayarak problemler çözer.	2	1	0 50
n çeşit nesne ile oluşturulabilecek r li dizilişlerin (permütasyonların) kaç farklı şekilde yapılabileceğini hesaplar.	1	1	0 100
Pascal üçgenini açıklar.	1	0	1 0
TYT Fen	30	18	9 60
Fizik	10	6	3 60
Katı bir iletkenin direncinin bağlı olduğu değişkenleri analiz eder.	2	2	0 100
Elektrik Akımı, direnç ve potansiyel farkı arasındaki ilişkiyi analiz eder	4	1	2 25
Üreteçlerin seri ve paralel bağlanma gerekçelerini açıklar.	2	2	0 100
Elektrik akımı, direnç ve potansiyel farkı kavramlarını açıklar.	2	1	1 50
Kimya	10	6	2 60
Kimyanın temel kanunlarını açıklar.	5	3	1 60
Mol kavramını açıklar.	5	3	1 60
Biyoloji	10	6	4 60
Mitozu açıklar.	5	3	2 60
Canlılarda hücre bölünmesinin gerekliliğini açıklar.	2	2	0 100
Eşeysiz üremeyi örneklerle açıklar.	3	1	2 33

SINAV SONUÇ BELGESİ							
İZMİR / ALIĞA / Alp Oğuz Anadolu Lisesi							
Öğrenci			Numara		Sınıf		
EGE TURAN			503		10C		
Puan Türü	Puan	Genel Ort.	Dereceler				
			Snf	Kurum	İlçe	İl	Genel
TYT	▲ 301,825	218,440	14	70	70	121	2353
	Puanı Hesaplanan:		136	136	670	14749	
Katılımlar:			26	136	136	696	15514

Ders	Soru	Doğru	Yanlış	Net	Başarı %	Sınıf Ort.	Kurum Ort.	Genel Ort.
Türkçe	30	24	6	22,50	75	▲21,44	▲19,77	▲12,58
Tarih-1	10	8	2	7,50	75	▲6,94	▲7,33	▲4,62
Coğrafya-1	10	9	1	8,75	88	▲7,56	▲7,30	▲3,51
Felsefe	5	4	1	3,75	75	▲3,70	▲3,47	▲2,22
Din Kül. ve Ahl. Bil.	5	4	1	3,75	75	▲2,45	▲2,76	▲1,68
TYT Sosyal	30	25	5	23,75	79	▲20,65	▲20,85	▲12,02
Matematik-1	30	4	0	4,00	13	▼9,37	▼9,52	▼5,00
Fizik	10	6	2	5,50	55	▲4,80	▲4,56	▲1,52
Kimya	10	3	3	2,25	23	▼3,65	▼3,76	▲1,33
Biyoloji	10	9	1	8,75	88	▲5,73	▲6,08	▲3,18
TYT Fen	30	18	6	16,50	55	▲14,18	▲14,40	▲6,03
Toplam:	120	71	17	66,75	56	▲65,64	▲64,30	▲34,80

Soru No	123456789012345678901234567890
TYT Türkçe	ADAABcCBcBCCEEEcEeEBcBddECDEAC
Cevap Anahtarı	B ADAABDCBDBCCCEEEcEeEBEBeCECDEAC
TYT Sosyal	CDADCAaBcEAEeEBcDBDCbAEeBDABDc
Cevap Anahtarı	B CDADCACBBEAeEBEBDDbDCCAeEBDABDE
TYT Matematik	D ED B
Cevap Anahtarı	B DECCBAEeCEABCEBDAADCBDBADEDCB
TYT Fen	DBC bAe ECAa DeEd CEAEbBAaDD
Cevap Anahtarı	B DBCCDABDECADECEdCEACEAEbBACDD

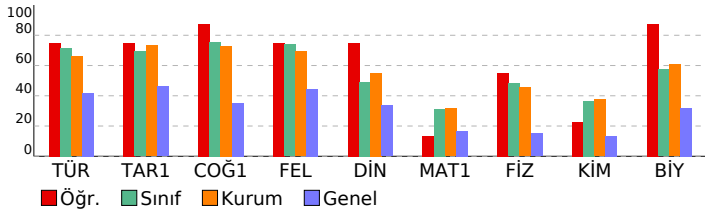

10.SINIF TARAMA-1 (1.OTURUM)			
DERSLERE GÖRE BAŞARI ANALİZİ			
	S	D	Y B%
TYT Türkçe	30	24	6 80
Türkçe	30	24	6 80
Türk edebiyatının tarihi dönemleri	5	4	1 80
Türkçenin tarihi gelişimi	3	3	0 100
Dede Korkut hikâyelerinden bir örnek	2	0	2 0
Metni yorumlar.	8	7	1 88
İki halk hikâyesi örneği	1	1	0 100
Bir mesnevi örneği	2	2	0 100
Edebiyatın tarih ve din ile ilişkisi	3	3	0 100
Metinlerden hareketle dil bilgisi çalışmaları yapar.	5	3	2 60
Metindeki anlatım biçimleri ve tekniklerinin işlevlerini belirler.	1	1	0 100
TYT Sosyal	30	25	5 83
Tarih-1	10	8	2 80
Anadolu ya yapılan Türk göçlerinin sosyokültürel etkilerini analiz eder.	1	1	0 100
Anadolu'daki ilk Türk siyasi teşekküllerinin birbirleriyle ve çevre devletlerle olan ilişkilerini uzlaşma ve çatışma bağlamında açıklar.	3	3	0 100
Türklerin Anadolu'da devletleşme sürecini etkileyen faktörleri açıklar.	3	3	0 100
İslam dünyasının korunması bağlamında Türkiye Selçuklu Devleti ve Eyyubi Devleti'nin Haçlılarla yaptıkları mücadeleyi analiz eder.	2	1	1 50
Türklerin Anadolu'da yerleşmeye başlaması ile Türkiye Selçuklu Devleti'nin yıkılışı arasındaki süreçte meydana gelen olayları açıklar.	1	0	1 0
Coğrafya-1	10	9	1 90
Dünya'nın tektonik oluşumunu açıklar.	2	2	0 100
İç kuvvetleri; yer şekillerinin oluşum sürecini etkileden faktörleri açıklar.	5	4	1 80
Kayaçların özellikleri ile yeryüzü şekillerinin oluşum süreçlerini ilişkilendirir.	2	2	0 100
Jeolojik zamanların özelliklerini tektonik olaylarla ilişkilendirerek açıklar.	1	1	0 100
Felsefe	5	4	1 80
Felsefi düşüncenin özelliklerini açıklar.	3	2	1 67
Felsefenin anlamını açıklar.	2	2	0 100
Din Kül. ve Ahl. Bil.	5	4	1 80
İnsanın özelliklerini ayetlerle açıklar.	1	1	0 100
İsim ve sıfatlarının yansımalarıyla Allah'ı tanıtır.	1	1	0 100
Allah'ın varlığı ve birliği konusunda akli ve nakli delilleri analiz eder.	2	1	1 50
Allah'ın insan hayatındaki yeri ve önemini yorumlar.	1	1	0 100
TYT Matematik	30	4	0 13
Matematik-1	30	4	0 13
n elemanlı bir kümenin r tane elemanının kaç farklı şekilde seçilebileceğini hesaplar.	12	2	0 17
Olayların gerçekleşme sayısını toplama ve çarpma yöntemlerini kullanarak hesaplar.	12	1	0 8
Binom açılımını yapar.	2	0	0 0
Sınırlı sayıda tekrarlayan nesnelerin dizilişlerini (permütasyonlarını) açıklayarak problemler çözer.	2	0	0 0
n çeşit nesne ile oluşturulabilecek r li dizilişlerin (permütasyonların) kaç farklı şekilde yapılabileceğini hesaplar.	1	0	0 0
Pascal üçgenini açıklar.	1	1	0 100
TYT Fen	30	18	6 60
Fizik	10	6	2 60
Katı bir iletkenin direncinin bağlı olduğu değişkenleri analiz eder.	2	2	0 100
Elektrik Akımı, direnç ve potansiyel farkı arasındaki ilişkiyi analiz eder	4	1	2 25
Üreteçlerin seri ve paralel bağlanma gerekçelerini açıklar.	2	1	0 50
Elektrik akımı, direnç ve potansiyel farkı kavramlarını açıklar.	2	2	0 100
Kimya	10	3	3 30
Kimyanın temel kanunlarını açıklar.	5	2	2 40
Mol kavramını açıklar.	5	1	1 20
Biyoloji	10	9	1 90
Mitozu açıklar.	5	5	0 100
Canlılarda hücre bölünmesinin gerekliliğini açıklar.	2	2	0 100
Eşeysiz üremeyi örneklerle açıklar.	3	2	1 67

SINAV SONUÇ BELGESİ							
İZMİR / ALIĞA / Alp Oğuz Anadolu Lisesi							
Öğrenci			Numara	Sınıf			
EREN TUTUCU			657	10C			
Puan Türü	Puan	Genel Ort.	Dereceler				
			Snf	Kurum	İlçe	İl	Genel
TYT	▲ 333,390	218,440	9	41	41	63	1514
	Puanı Hesaplanan:		136	136	670	14749	
Katılımlar:			26	136	136	696	15514

Ders	Soru	Doğru	Yanlış	Net	Başarı %	Sınıf Ort.	Kurum Ort.	Genel Ort.
Türkçe	30	27	2	26,50	88	▲21,44	▲19,77	▲12,58
Tarih-1	10	8	1	7,75	78	▲6,94	▲7,33	▲4,62
Coğrafya-1	10	8	1	7,75	78	▲7,56	▲7,30	▲3,51
Felsefe	5	4	0	4,00	80	▲3,70	▲3,47	▲2,22
Din Kül. ve Ahl. Bil.	5	3	0	3,00	60	▲2,45	▲2,76	▲1,68
TYT Sosyal	30	23	2	22,50	75	▲20,65	▲20,85	▲12,02
Matematik-1	30	10	6	8,50	28	▼9,37	▼9,52	▲5,00
Fizik	10	5	4	4,00	40	▼4,80	▼4,56	▲1,52
Kimya	10	5	3	4,25	43	▲3,65	▲3,76	▲1,33
Biyoloji	10	7	1	6,75	68	▲5,73	▲6,08	▲3,18
TYT Fen	30	17	8	15,00	50	▲14,18	▲14,40	▲6,03
Toplam:	120	77	18	72,50	60	▲65,64	▲64,30	▲34,80

Soru No	123456789012345678901234567890
TYT Türkçe	EECADAABDCBDECCCEDEA EEaBBECECb
Cevap Anahtarı	A EECADAABDCBDECCCEDEAEBEBBBECECC
TYT Sosyal	BECCADC CBDCAEBE DbBE CAED AB
Cevap Anahtarı	A BECDADCBCDCAEBEBDBBECAEDEDAB
TYT Matematik	ab eCe a c BDA D DDB DE
Cevap Anahtarı	A DCBDECCBAEBCEABCEBDAADCBDDBADE
TYT Fen	EbeCbDe DAEAdd da ADDCE E BAe
Cevap Anahtarı	A ECDCBCDABDAEAEDECDCADDCEAEBBAC

10.SINIF TARAMA-1 (1.OTURUM)			
DERSLERE GÖRE BAŞARI ANALİZİ			S D Y B%
TYT Türkçe			30 27 2 90
Türkçe			30 27 2 90
Edebiyatın tarih ve din ile ilişkisi	3	3	0 100
Türk edebiyatının tarihi dönemleri	5	5	0 100
Türkçenin tarihi gelişimi	3	3	0 100
Dede Korkut hikâyelerinden bir örnek	2	2	0 100
İki halk hikâyesi örneği	1	1	0 100
Bir mesnevi örneği	2	2	0 100
Metindeki anlatım biçimleri ve tekniklerinin işlevlerini belirler.	1	1	0 100
Metni yorumlar.	8	6	1 75
Metinlerden hareketle dil bilgisi çalışmaları yapar.	5	4	1 80
TYT Sosyal			30 23 2 77
Tarih-1			10 8 1 80
Türklerin Anadolu ya yerleşmeye başlaması ile Türkiye Selçuklu Devleti nin yıkılışı arasındaki süreçte meydana gelen	1	1	0 100
Anadolu daki ilk Türk siyasi teşekküllerinin birbirleriyle ve çevre devletlerle olan ilişkilerini uzlaşma ve çatışma bağl	3	2	1 67
Anadolu ya yapılan Türk göçlerinin sosyokültürel etkilerini analiz eder.	1	1	0 100
Türklerin Anadolu da devletleşme sürecini etkileyen faktörleri açıklar.	3	2	0 67
İslam dünyasının korunması bağlamında Türkiye Selçuklu Devleti ve Eyyubi Devleti nin Haçlılarla yaptıkları mücadele	2	2	0 100
Coğrafya-1			10 8 1 80
Dünya nin tektonik oluşumunu açıklar.	2	2	0 100
Jeolojik zamanların özelliklerini tektonik olaylarla ilişkilendirerek açıklar.	1	1	0 100
İç kuvvetleri; yer şekillerinin oluşum sürecine etkileri açısından açıklar.	5	5	0 100
Kayaçların özellikleri ile yeryüzü şekillerinin oluşum süreçlerini ilişkilendirir.	2	0	1 0
Felsefe			5 4 0 80
Felsefenin anlamını açıklar.	2	1	0 50
Felsefi düşüncenin özelliklerini açıklar.	3	3	0 100
Din Kül. ve Ahl. Bil.			5 3 0 60
Allah inancının insan hayatındaki yeri ve önemini yorumlar.	1	1	0 100
Allah ın varlığı ve birliği konusunda akli ve nakli delilleri analiz eder.	2	1	0 50
İnsanın özelliklerini ayetlerle açıklar.	1	0	0 0
İsim ve sıfatlarının yansımalarıyla Allah ı tanıır.	1	1	0 100
TYT Matematik			30 10 6 33
Matematik-1			30 10 6 33
Pascal üçgenini açıklar.	1	0	1 0
Binom açılımını yapar.	2	0	2 0
Olayların gerçekleşme sayısını toplama ve çarpma yöntemlerini kullanarak hesaplar.	12	5	1 42
n elemanlı bir kümenin r tane elemanın kaç farklı şekilde seçilebileceğini hesaplar.	12	5	1 42
Sınırlı sayıda tekrarlayan nesnelerin dizilişlerini (permütasyonlarını) açıklayarak problemler çözer.	2	0	1 0
n çeşit nesne ile oluşturulabilecek r li dizilişlerin (permütasyonların) kaç farklı şekilde yapılabileceğini hesaplar.	1	0	0 0
TYT Fen			30 17 8 57
Fizik			10 5 4 50
Elektrik akımı, direnç ve potansiyel farkı kavramlarını açıklar.	2	1	1 50
Katı bir iletkenin direncinin bağlı olduğu değişkenleri analiz eder.	2	1	1 50
Elektrik Akımı, direnç ve potansiyel farkı arasındaki ilişkiyi analiz eder	4	2	1 50
Üreteçlerin seri ve paralel bağlanma gerekliliklerini açıklar.	2	1	1 50
Kimya			10 5 3 50
Kimyanın temel kanunlarını açıklar.	5	4	1 80
Mol kavramını açıklar.	5	1	2 20
Biyoloji			10 7 1 70
Eşeysiz üremeyi örneklerle açıklar.	3	2	1 67
Mitozu açıklar.	5	3	0 60
Canlılarda hücre bölünmesinin gerekliliğini açıklar.	2	2	0 100

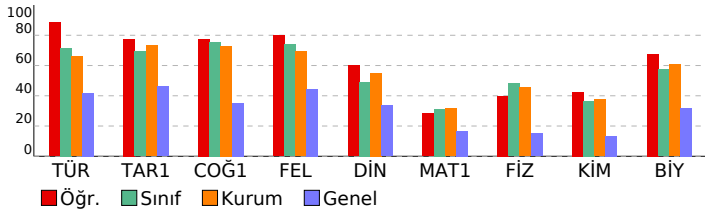

SINAV SONUÇ BELGESİ							
İZMİR / ALIĞA / Alp Oğuz Anadolu Lisesi							
Öğrenci				Numara		Sınıf	
EROL DOKURLAR				542		10C	
Puan Türü	Puan	Genel Ort.	Dereceler				
			Snf	Kurum	İlçe	İl	Genel
TYT	360,130	218,440	4	20	20	28	950
Puanı Hesaplanan:			136	136	670	14749	
Katılımlar:			26	136	136	696	15514

Ders	Soru	Doğru	Yanlış	Net	Başarı %	Sınıf Ort.	Kurum Ort.	Genel Ort.
Türkçe	30	24	4	23,00	77	▲21,44	▲19,77	▲12,58
Tarih-1	10	8	1	7,75	78	▲6,94	▲7,33	▲4,62
Coğrafya-1	10	9	1	8,75	88	▲7,56	▲7,30	▲3,51
Felsefe	5	2	1	1,75	35	▼3,70	▼3,47	▼2,22
Din Kül. ve Ahl. Bil.	5	3	0	3,00	60	▲2,45	▲2,76	▲1,68
TYT Sosyal	30	22	3	21,25	71	▲20,65	▲20,85	▲12,02
Matematik-1	30	18	7	16,25	54	▲9,37	▲9,52	▲5,00
Fizik	10	8	2	7,50	75	▲4,80	▲4,56	▲1,52
Kimya	10	4	3	3,25	33	▼3,65	▼3,76	1,33
Biyoloji	10	8	2	7,50	75	▲5,73	▲6,08	▲3,18
TYT Fen	30	20	7	18,25	61	▲14,18	▲14,40	▲6,03
Toplam:	120	84	21	78,75	66	▲65,64	▲64,30	▲34,80

Soru No	123456789012345678901234567890
TYT Türkçe	EECADAbBcCBDbeCEDE BEEB BECECC
Cevap Anahtarı	A EECADAAABDCBDECCDEABEEBBECC
TYT Sosyal	aECDADC CBDCAEaEBDDb bAE E AB
Cevap Anahtarı	A BECDADCACBDCAEBEBDBEBCAEDDAB
TYT Matematik	CBaE CBdEB EAa aBDbcD BDDeADE
Cevap Anahtarı	A DCBDECCBAEBCEABCEBDAADCBDDBADE
TYT Fen	EbDCBCDAed bD CaDCbaaCEAEBBAC
Cevap Anahtarı	A ECDCBCDABDAEADCECDCAEDCEAEBBAC

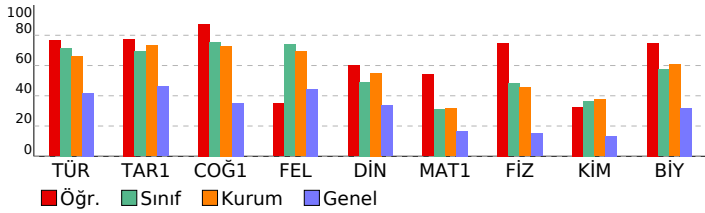

10.SINIF TARAMA-1 (1.OTURUM)				
DERSLERE GÖRE BAŞARI ANALİZİ				
S	D	Y	B%	
TYT Türkçe				
Türkçe				
Edebiyatın tarih ve din ile ilişkisi	3	3	0	100
Türk edebiyatının tarihi dönemleri	5	4	1	80
Türkçenin tarihi gelişimi	3	2	1	67
Dede Korkut hikâyelerinden bir örnek	2	1	1	50
İki halk hikâyesi örneği	1	0	1	0
Bir mesnevi örneği	2	2	0	100
Metindeki anlatım biçimleri ve tekniklerinin işlevlerini belirler.	1	1	0	100
Metni yorumlar.	8	6	0	75
Metinlerden hareketle dil bilgisi çalışmaları yapar.	5	5	0	100
TYT Sosyal				
Tarih-1				
Türklerin Anadolu ya yerleşmeye başlaması ile Türkiye Selçuklu Devleti nin yıkılışı arasındaki süreçte meydana gelen	1	0	1	0
Anadolu daki ilk Türk siyasi teşekküllerinin birbirleriyle ve çevre devletlerle olan ilişkilerini uzlaşma ve çatışma bağl	3	3	0	100
Anadolu ya yapılan Türk göçlerinin sosyokültürel etkilerini analiz eder.	1	1	0	100
Türklerin Anadolu da devletleşme sürecini etkileyen faktörleri açıklar.	3	2	0	67
İslam dünyasının korunması bağlamında Türkiye Selçuklu Devleti ve Eyyubi Devleti nin Haçlılarla yaptıkları mücadele	2	2	0	100
Coğrafya-1				
Dünya nin tektonik oluşumunu açıklar.	2	2	0	100
Jeolojik zamanların özelliklerini tektonik olaylarla ilişkilendirerek açıklar.	1	1	0	100
İç kuvvetleri; yer şekillerinin oluşum sürecine etkileri açısından açıklar.	5	4	1	80
Kayaçların özellikleri ile yeryüzü şekillerinin oluşum süreçlerini ilişkilendirir.	2	2	0	100
Felsefe				
Felsefenin anlamını açıklar.	2	0	0	0
Felsefi düşüncenin özelliklerini açıklar.	3	2	1	67
Din Kül. ve Ahl. Bil.				
Allah inancının insan hayatındaki yeri ve önemini yorumlar.	1	0	0	0
Allah in varlığı ve birliği konusunda akli ve nakli delilleri analiz eder.	2	2	0	100
İnsanın özelliklerini ayetlerle açıklar.	1	0	0	0
İsim ve sıfatlarının yansımalarıyla Allah ı tanır.	1	1	0	100
TYT Matematik				
Matematik-1				
Pascal üçgenini açıklar.	1	0	0	0
Binom açılımını yapar.	2	2	0	100
Olayların gerçekleşme sayısını toplama ve çarpma yöntemlerini kullanarak hesaplar.	12	8	2	67
n elemanlı bir kümenin r tane elemanın kaç farklı şekilde seçilebileceğini hesaplar.	12	6	4	50
Sınırlı sayıda tekrarlayan nesnelerin dizilişlerini (permütasyonlarını) açıklayarak problemler çözer.	2	1	1	50
n çeşit nesne ile oluşturulabilecek r li dizilişlerin (permütasyonların) kaç farklı şekilde yapılabileceğini hesaplar.	1	1	0	100
TYT Fen				
Fizik				
Elektrik akımı, direnç ve potansiyel farkı kavramlarını açıklar.	2	1	1	50
Katı bir iletkenin direncinin bağlı olduğu değişkenleri analiz eder.	2	2	0	100
Elektrik Akımı, direnç ve potansiyel farkı arasındaki ilişkiyi analiz eder	4	3	1	75
Üreteçlerin seri ve paralel bağlanma gerekçelerini açıklar.	2	2	0	100
Kimya				
Kimyanın temel kanunlarını açıklar.	5	1	1	20
Mol kavramını açıklar.	5	3	2	60
Biyoloji				
Eşeysiz üremeyi örneklerle açıklar.	3	1	2	33
Mitozu açıklar.	5	5	0	100
Canlılarda hücre bölünmesinin gerekliliğini açıklar.	2	2	0	100

SINAV SONUÇ BELGESİ							
İZMİR / ALIĞA / Alp Oğuz Anadolu Lisesi							
Öğrenci			Numara	Sınıf			
GAMZE ELMAS			547	10C			
Puan Türü	Puan	Genel Ort.	Dereceler				
			Snf	Kurum	İlçe	İl	Genel
TYT	▲ 289,785	218,440	18	81	81	145	2769
	Puanı Hesaplanan:		136	136	670	14749	
Katılımlar:			26	136	136	696	15514

Ders	Soru	Doğru	Yanlış	Net	Başarı %	Sınıf Ort.	Kurum Ort.	Genel Ort.
Türkçe	30	24	5	22,75	76	▲21,44	▲19,77	▲12,58
Tarih-1	10	8	0	8,00	80	▲6,94	▲7,33	▲4,62
Coğrafya-1	10	7	2	6,50	65	▼7,56	▼7,30	▲3,51
Felsefe	5	5	0	5,00	100	▲3,70	▲3,47	▲2,22
Din Kül. ve Ahl. Bil.	5	2	2	1,50	30	▼2,45	▼2,76	▼1,68
TYT Sosyal	30	22	4	21,00	70	▲20,65	▲20,85	▲12,02
Matematik-1	30	8	13	4,75	16	▼9,37	▼9,52	▼5,00
Fizik	10	5	5	3,75	38	▼4,80	▼4,56	▲1,52
Kimya	10	4	4	3,00	30	▼3,65	▼3,76	▲1,33
Biyoloji	10	6	3	5,25	53	▼5,73	▼6,08	▲3,18
TYT Fen	30	15	12	12,00	40	▼14,18	▼14,40	▲6,03
Toplam:	120	69	34	60,50	50	▼65,64	▼64,30	▲34,80

Soru No	1234567890123456789012345678901234567890
TYT Türkçe	AceAB CBDBCbEEECBbEBEBEdECDEAC
Cevap Anahtarı	B ADAABDCBDBCCEEECBEBEBEBCDEAC
TYT Sosyal	CDADC C BEAEbCb DBDaCAEEB dBDC
Cevap Anahtarı	B CDADCACBBAEBEBDDDBCCAEEBDABDE
TYT Matematik	aeC E ddbBb cD c dDDd Dcceb
Cevap Anahtarı	B DECCBAEBCEABCEBDAADCBDBADEDCB
TYT Fen	cBCCDeeDcbA aC DabAcCE EaBaDa
Cevap Anahtarı	B DBCCDABDECADECEDCEACEAEBBACDD

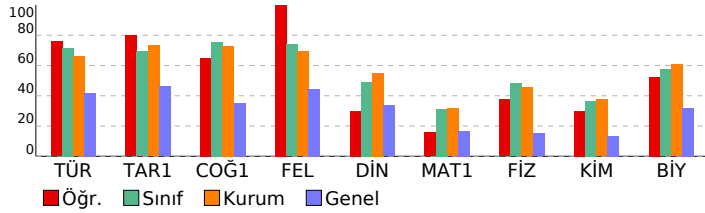

10.SINIF TARAMA-1 (1.OTURUM)			
DERSLERE GÖRE BAŞARI ANALİZİ			S D Y B%
TYT Türkçe			30 24 5 80
Türkçe			30 24 5 80
Türk edebiyatının tarihi dönemleri			5 4 0 80
Türkçenin tarihi gelişimi			3 1 2 33
Dede Korkut hikâyelerinden bir örnek			2 2 0 100
Metni yorumlar.			8 7 1 88
İki halk hikâyesi örneği			1 1 0 100
Bir mesnevi örneği			2 1 1 50
Edebiyatın tarih ve din ile ilişkisi			3 3 0 100
Metinlerden hareketle dil bilgisi çalışmaları yapar.			5 4 1 80
Metindeki anlatım biçimleri ve tekniklerinin işlevlerini belirler.			1 1 0 100
TYT Sosyal			30 22 4 73
Tarih-1			10 8 0 80
Anadolu ya yapılan Türk göçlerinin sosyokültürel etkilerini analiz eder.			1 1 0 100
Anadolu daki ilk Türk siyasi teşekküllerinin birbirleriyle ve çevre devletlerle olan ilişkilerini uzlaşma ve çatışma bağl			3 3 0 100
Türklerin Anadolu da devletleşme sürecini etkileyen faktörleri açıklar.			3 2 0 67
İslam dünyasının korunması bağlamında Türkiye Selçuklu Devleti ve Eyyubi Devleti nin Haçlılarla yaptıkları mücade			2 1 0 50
Türklerin Anadolu ya yerleşmeye başlaması ile Türkiye Selçuklu Devleti nin yıkılışı arasındaki süreçte meydana geli			1 1 0 100
Coğrafya-1			10 7 2 70
Dünya nin tektonik oluşumunu açıklar.			2 2 0 100
İç kuvvetleri; yer şekillerinin oluşum sürecine etkileri açısından açıklar.			5 3 1 60
Kayaçların özellikleri ile yeryüzü şekillerinin oluşum süreçlerini ilişkilendirir.			2 2 0 100
Jeolojik zamanların özelliklerini tektonik olaylarla ilişkilendirerek açıklar.			1 0 1 0
Felsefe			5 5 0 100
Felsefi düşüncenin özelliklerini açıklar.			3 3 0 100
Felsefenin anlamını açıklar.			2 2 0 100
Din Kül. ve Ahl. Bil.			5 2 2 40
İnsanın özelliklerini ayetlerle açıklar.			1 0 0 0
İsim ve sıfatlarının yansımalarıyla Allah ı tanıır.			1 0 1 0
Allah ın varlığı ve birliği konusunda akli ve nakli delilleri analiz eder.			2 1 1 50
Allah ınancının insan hayatındaki yeri ve önemini yorumlar.			1 1 0 100
TYT Matematik			30 8 13 27
Matematik-1			30 8 13 27
n elemanlı bir kümenin r tane elemanının kaç farklı şekilde seçilebileceğini hesaplar.			12 3 5 25
Olayların gerçekleşme sayısını toplama ve çarpma yöntemlerini kullanarak hesaplar.			12 4 6 33
Binom açılımını yapar.			2 0 1 0
Sınırlı sayıda tekrarlayan nesnelerin dizilişlerini (permütasyonlarını) açıklayarak problemler çözer.			2 1 0 50
n çeşit nesne ile oluşturulabilecek r li dizilişlerin (permütasyonların) kaç farklı şekilde yapılabileceğini hesaplar.			1 0 0 0
Pascal üçgenini açıklar.			1 0 1 0
TYT Fen			30 15 12 50
Fizik			10 5 5 50
Kati bir iletkenin direncinin bağlı olduğu değişkenleri analiz eder.			2 1 1 50
Elektrik Akımı, direnç ve potansiyel farkı arasındaki ilişkiyi analiz eder			4 3 1 75
Üreteçlerin seri ve paralel bağlanma gerekçelerini açıklar.			2 1 1 50
Elektrik akımı, direnç ve potansiyel farkı kavramlarını açıklar.			2 0 2 0
Kimya			10 4 4 40
Kimyanın temel kanunlarını açıklar.			5 2 2 40
Mol kavramını açıklar.			5 2 2 40
Biyoloji			10 6 3 60
Mitozu açıklar.			5 3 1 60
Canlılarda hücre bölünmesinin gerekliliğini açıklar.			2 2 0 100
Eşeysiz üremeyi örneklerle açıklar.			3 1 2 33

SINAV SONUÇ BELGESİ							
İZMİR / ALIĞA / Alp Oğuz Anadolu Lisesi							
Öğrenci				Numara	Sınıf		
GÜLAY ATMACA				585	10C		
Puan Türü	Puan	Genel Ort.	Dereceler				
			Snf	Kurum	İlçe	İl	Genel
TYT	▲ 274,643	218,440	20	98	98	182	3336
	Puanı Hesaplanan:			136	136	670	14749
Katılımlar:			26	136	136	696	15514

Ders	Soru	Doğru	Yanlış	Net	Başarı %	Sınıf Ort.	Kurum Ort.	Genel Ort.
Türkçe	30	22	7	20,25	68	▼21,44	▲19,77	▲12,58
Tarih-1	10	6	3	5,25	53	▼6,94	▼7,33	▲4,62
Coğrafya-1	10	9	1	8,75	88	▲7,56	▲7,30	▲3,51
Felsefe	5	4	1	3,75	75	▲3,70	▲3,47	▲2,22
Din Kül. ve Ahl. Bil.	5	2	1	1,75	35	▼2,45	▼2,76	▲1,68
TYT Sosyal	30	21	6	19,50	65	▼20,65	▼20,85	▲12,02
Matematik-1	30	6	9	3,75	13	▼9,37	▼9,52	▼5,00
Fizik	10	5	4	4,00	40	▼4,80	▼4,56	▲1,52
Kimya	10	2	1	1,75	18	▼3,65	▼3,76	▲1,33
Biyoloji	10	8	2	7,50	75	▲5,73	▲6,08	▲3,18
TYT Fen	30	15	7	13,25	44	▼14,18	▼14,40	▲6,03
Toplam:	120	64	29	56,75	47	▼65,64	▼64,30	▲34,80

Soru No	1234567890123456789012345678901234567890
TYT Türkçe	ADAABDCBDBeCaEECBaEBEBdC deECC
Cevap Anahtarı	B ADAABDCBDBCCCEEECBEBEBECECDEAC
TYT Sosyal	CbAD AeBcEAEbBDDBDCAEEB BDc
Cevap Anahtarı	B CDADACBBAEAEbBDDBDCAEEBDBADE
TYT Matematik	b B E b a ccb D BD d E ac
Cevap Anahtarı	B DECCBAEBCAECEBDAADCBDBADEDCB
TYT Fen	DBCdbAc EbAe C CEAEaBAaDD
Cevap Anahtarı	B DBCCDABDECADECEDCEACEAEbBACDD

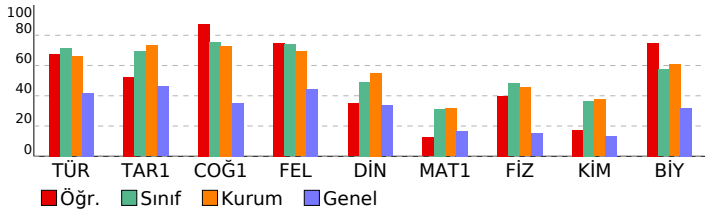

10.SINIF TARAMA-1 (1.OTURUM)			
DERSLERE GÖRE BAŞARI ANALİZİ			S D Y B%
TYT Türkçe			30 22 7 73
Türkçe			30 22 7 73
Türk edebiyatının tarihi dönemleri			5 5 0 100
Türkçenin tarihi gelişimi			3 3 0 100
Dede Korkut hikâyelerinden bir örnek			2 2 0 100
Metni yorumlar.			8 6 2 75
İki halk hikâyesi örneği			1 0 1 0
Bir mesnevi örneği			2 1 1 50
Edebiyatın tarih ve din ile ilişkisi			3 3 0 100
Metinlerden hareketle dil bilgisi çalışmaları yapar.			5 2 2 40
Metindeki anlatım biçimleri ve tekniklerinin işlevlerini belirler.			1 0 1 0
TYT Sosyal			30 21 6 70
Tarih-1			10 6 3 60
Anadolu ya yapılan Türk göçlerinin sosyokültürel etkilerini analiz eder.			1 1 0 100
Anadolu'daki ilk Türk siyasi teşekküllerinin birbirleriyle ve çevre devletlerle olan ilişkilerini uzlaşma ve çatışma bağları			3 2 1 67
Türklerin Anadolu'da devletleşme sürecini etkileyen faktörleri açıklar.			3 2 0 67
İslam dünyasının korunması bağlamında Türkiye Selçuklu Devleti ve Eyyubi Devleti'nin Haçlılarla yaptıkları mücadeleyi			2 1 1 50
Türklerin Anadolu'da yerleşmeye başlaması ile Türkiye Selçuklu Devleti'nin yıkılışı arasındaki süreçte meydana gelen			1 0 1 0
Coğrafya-1			10 9 1 90
Dünya'nın tektonik oluşumunu açıklar.			2 2 0 100
İç kuvvetleri; yer şekillerinin oluşum sürecini etkileden faktörleri açıklar.			5 4 1 80
Kayaçların özellikleri ile yeryüzü şekillerinin oluşum süreçlerini ilişkilendirir.			2 2 0 100
Jeolojik zamanların özelliklerini tektonik olaylarla ilişkilendirerek açıklar.			1 1 0 100
Felsefe			5 4 1 80
Felsefi düşüncenin özelliklerini açıklar.			3 2 1 67
Felsefenin anlamını açıklar.			2 2 0 100
Din Kül. ve Ahl. Bil.			5 2 1 40
İnsanın özelliklerini ayetlerle açıklar.			1 0 0 0
İsim ve sıfatlarının yansımalarıyla Allah'ı tanıtır.			1 0 0 0
Allah'ın varlığı ve birliği konusunda akli ve nakli delilleri analiz eder.			2 1 1 50
Allah'ın insan hayatındaki yeri ve önemini yorumlar.			1 1 0 100
TYT Matematik			30 6 9 20
Matematik-1			30 6 9 20
n elemanlı bir kümenin r tane elemanının kaç farklı şekilde seçilebileceğini hesaplar.			12 4 3 33
Olayların gerçekleşme sayısını toplama ve çarpma yöntemlerini kullanarak hesaplar.			12 0 5 0
Binom açılımını yapar.			2 1 1 50
Sınırlı sayıda tekrarlayan nesnelerin dizilişlerini (permütasyonlarını) açıklayarak problemler çözer.			2 1 0 50
n çeşit nesne ile oluşturulabilecek r li dizilişlerin (permütasyonların) kaç farklı şekilde yapılabileceğini hesaplar.			1 0 0 0
Pascal üçgenini açıklar.			1 0 0 0
TYT Fen			30 15 7 50
Fizik			10 5 4 50
Kati bir iletkenin direncinin bağlı olduğu değişkenleri analiz eder.			2 2 0 100
Elektrik Akımı, direnç ve potansiyel farkı arasındaki ilişkiyi analiz eder			4 1 3 25
Üreteçlerin seri ve paralel bağlanma gerekçelerini açıklar.			2 1 0 50
Elektrik akımı, direnç ve potansiyel farkı kavramlarını açıklar.			2 1 1 50
Kimya			10 2 1 20
Kimyanın temel kanunlarını açıklar.			5 1 1 20
Mol kavramını açıklar.			5 1 0 20
Biyoloji			10 8 2 80
Mitozu açıklar.			5 4 1 80
Canlılarda hücre bölünmesinin gerekliliğini açıklar.			2 2 0 100
Eşeysiz üremeyi örneklerle açıklar.			3 2 1 67

SINAV SONUÇ BELGESİ							
İZMİR / ALİAĞA / Alp Oğuz Anadolu Lisesi							
Öğrenci			Numara	Sınıf			
HALİL ARDA ERGEZEN			236	10C			
Puan Türü	Puan	Genel Ort.	Dereceler				
			Snf	Kurum	İlçe	İl	Genel
TYT	▲ 358,188	218,440	5	23	23	31	985
	Puanı Hesaplanan:		136	136	670	14749	
Katılımlar:			26	136	136	696	15514

Ders	Soru	Doğru	Yanlış	Net	Başarı %	Sınıf Ort.	Kurum Ort.	Genel Ort.
Türkçe	30	24	4	23,00	77	▲21,44	▲19,77	▲12,58
Tarih-1	10	7	2	6,50	65	▼6,94	▼7,33	▲4,62
Coğrafya-1	10	8	1	7,75	78	▲7,56	▲7,30	▲3,51
Felsefe	5	2	2	1,50	30	▼3,70	▼3,47	▼2,22
Din Kül. ve Ahl. Bil.	5	3	1	2,75	55	▲2,45	▼2,76	▲1,68
TYT Sosyal	30	20	6	18,50	62	▼20,65	▼20,85	▲12,02
Matematik-1	30	18	6	16,50	55	▲9,37	▲9,52	▲5,00
Fizik	10	8	1	7,75	78	▲4,80	▲4,56	▲1,52
Kimya	10	5	4	4,00	40	▲3,65	▲3,76	▲1,33
Biyoloji	10	8	2	7,50	75	▲5,73	▲6,08	▲3,18
TYT Fen	30	21	7	19,25	64	▲14,18	▲14,40	▲6,03
Toplam:	120	83	23	77,25	64	▲65,64	▲64,30	▲34,80

Soru No	123456789012345678901234567890
TYT Türkçe	EECA AABDCBcECC DEcBEEBBBaCECb
Cevap Anahtarı	A EECADAAABDCBDECCDEABEEBBBCECECC
TYT Sosyal	BEeDADC eBa AEEBDBD BbAdDa AB
Cevap Anahtarı	A BECDADACBDBCAEEBDBBEBCEAEDEDAB
TYT Matematik	CBDEaCB EB EAeC BDecD BDeBe E
Cevap Anahtarı	A DCBDECCBAEBCEABCEBDAADCBDDBADE
TYT Fen	E DCBCDAeDdEADaadD ADaeEAEBBAC
Cevap Anahtarı	A ECDCBCDABDAEAEDECDCADDCEAEBBAC

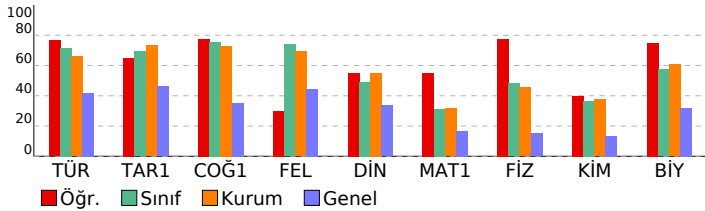

10.SINIF TARAMA-1 (1.OTURUM)			
DERSLERE GÖRE BAŞARI ANALİZİ			S D Y B%
TYT Türkçe			30 24 4 80
Türkçe			30 24 4 80
Edebiyatın tarih ve din ile ilişkisi	3	3	0 100
Türk edebiyatının tarihi dönemleri	5	5	0 100
Türkçenin tarihi gelişimi	3	2	0 67
Dede Korkut hikâyelerinden bir örnek	2	1	1 50
İki halk hikâyesi örneği	1	1	0 100
Bir mesnevi örneği	2	1	0 50
Metindeki anlatım biçimleri ve tekniklerinin işlevlerini belirler.	1	1	0 100
Metni yorumlar.	8	7	1 88
Metinlerden hareketle dil bilgisi çalışmaları yapar.	5	3	2 60
TYT Sosyal			30 20 6 67
Tarih-1			10 7 2 70
Türklerin Anadolu ya yerleşmeye başlaması ile Türkiye Selçuklu Devleti nin yıkılışı arasındaki süreçte meydana gelen	1	1	0 100
Anadolu daki ilk Türk siyasi teşekküllerinin birbirleriyle ve çevre devletlerle olan ilişkilerini uzlaşma ve çatışma bağl	3	3	0 100
Anadolu ya yapılan Türk göçlerinin sosyokültürel etkilerini analiz eder.	1	0	1 0
Türklerin Anadolu da devletleşme sürecini etkileyen faktörleri açıklar.	3	2	0 67
İslam dünyasının korunması bağlamında Türkiye Selçuklu Devleti ve Eyyubi Devleti nin Haçlılarla yaptıkları mücadele	2	1	1 50
Coğrafya-1			10 8 1 80
Dünya nin tektonik oluşumunu açıklar.	2	1	1 50
Jeolojik zamanların özelliklerini tektonik olaylarla ilişkilendirerek açıklar.	1	0	0 0
İç kuvvetleri; yer şekillerinin oluşum sürecine etkileri açısından açıklar.	5	5	0 100
Kayaçların özellikleri ile yeryüzü şekillerinin oluşum süreçlerini ilişkilendirir.	2	2	0 100
Felsefe			5 2 2 40
Felsefenin anlamını açıklar.	2	1	0 50
Felsefi düşüncenin özelliklerini açıklar.	3	1	2 33
Din Kül. ve Ahl. Bil.			5 3 1 60
Allah inancının insan hayatındaki yeri ve önemini yorumlar.	1	1	0 100
Allah in varlığı ve birliği konusunda akli ve nakli delilleri analiz eder.	2	1	1 50
İnsanın özelliklerini ayetlerle açıklar.	1	0	0 0
İsim ve sıfatlarının yansımalarıyla Allah ı tanır.	1	1	0 100
TYT Matematik			30 18 6 60
Matematik-1			30 18 6 60
Pascal üçgenini açıklar.	1	0	0 0
Binom açılımını yapar.	2	2	0 100
Olayların gerçekleşme sayısını toplama ve çarpma yöntemlerini kullanarak hesaplar.	12	7	3 58
n elemanlı bir kümenin r tane elemanın kaç farklı şekilde seçilebileceğini hesaplar.	12	7	3 58
Sınırlı sayıda tekrarlayan nesnelerin dizilişlerini (permütasyonlarını) açıklayarak problemler çözer.	2	1	0 50
n çeşit nesne ile oluşturulabilecek r li dizilişlerin (permütasyonların) kaç farklı şekilde yapılabileceğini hesaplar.	1	1	0 100
TYT Fen			30 21 7 70
Fizik			10 8 1 80
Elektrik akımı, direnç ve potansiyel farkı kavramlarını açıklar.	2	1	0 50
Katı bir iletkenin direncinin bağlı olduğu değişkenleri analiz eder.	2	2	0 100
Elektrik Akımı, direnç ve potansiyel farkı arasındaki ilişkiyi analiz eder	4	3	1 75
Üreteçlerin seri ve paralel bağlanma gerekliliklerini açıklar.	2	2	0 100
Kimya			10 5 4 50
Kimyanın temel kanunlarını açıklar.	5	3	2 60
Mol kavramını açıklar.	5	2	2 40
Biyoloji			10 8 2 80
Eşeysiz üremeyi örneklerle açıklar.	3	2	1 67
Mitozu açıklar.	5	4	1 80
Canlılarda hücre bölünmesinin gerekliliğini açıklar.	2	2	0 100

SINAV SONUÇ BELGESİ							
İZMİR / ALIĞA / Alp Oğuz Anadolu Lisesi							
Öğrenci			Numara	Sınıf			
İBRAHİM RODİ İPTEŞ			483	10C			
Puan Türü	Puan	Genel Ort.	Dereceler				
			Snf	Kurum	İlçe	İl	Genel
TYT	▲ 392,633	218,440	1	3	3	5	490
Puanı Hesaplanan:			136	136	670	14749	
Katılımlar:			26	136	136	696	15514

Ders	Soru	Doğru	Yanlış	Net	Başarı %	Sınıf Ort.	Kurum Ort.	Genel Ort.
Türkçe	30	26	3	25,25	84	▲ 21,44	▲ 19,77	▲ 12,58
Tarih-1	10	9	0	9,00	90	▲ 6,94	▲ 7,33	▲ 4,62
Coğrafya-1	10	8	2	7,50	75	▼ 7,56	▲ 7,30	▲ 3,51
Felsefe	5	4	1	3,75	75	▲ 3,70	▲ 3,47	▲ 2,22
Din Kül. ve Ahl. Bil.	5	3	2	2,50	50	▲ 2,45	▼ 2,76	▲ 1,68
TYT Sosyal	30	24	5	22,75	76	▲ 20,65	▲ 20,85	▲ 12,02
Matematik-1	30	23	4	22,00	73	▲ 9,37	▲ 9,52	▲ 5,00
Fizik	10	7	3	6,25	63	▲ 4,80	▲ 4,56	▲ 1,52
Kimya	10	6	2	5,50	55	▲ 3,65	▲ 3,76	▲ 1,33
Biyoloji	10	5	5	3,75	38	▼ 5,73	▼ 6,08	▲ 3,18
TYT Fen	30	18	10	15,50	52	▲ 14,18	▲ 14,40	▲ 6,03
Toplam:	120	91	22	85,50	71	▲ 65,64	▲ 64,30	▲ 34,80

Soru No	1234567890123456789012345678901234567890
TYT Türkçe	EECAD ABDCBDECCEbEcBaEBBBECECC
Cevap Anahtarı	A EECADAAABDCBDECCEDEABEEBBECECC
TYT Sosyal	BEC ADCACBDaAdBEBDBBEeCAEDaDcB
Cevap Anahtarı	A BECDADCACBDCAEBEBDBBECAEDEDAB
TYT Matematik	eCBDECCB EBaE eCEcDAADC DDBADE
Cevap Anahtarı	A DCBDECCBAEBCEABCEBDAADCBDDBADE
TYT Fen	EaDCBCcAcDdEA CEDCdaaCEdEaBaE
Cevap Anahtarı	A ECDCBCDABDAEAEDECEDCADDCEAEBBAC

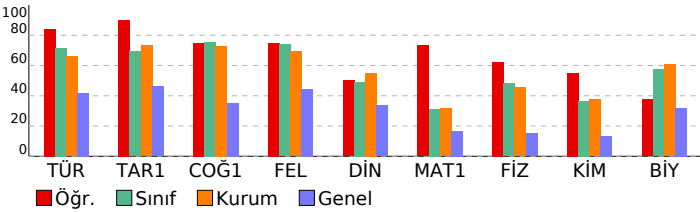

10.SINIF TARAMA-1 (1.OTURUM)			
DERSLERE GÖRE BAŞARI ANALİZİ			
S	D	Y	B%
TYT Türkçe			
30 26 3 87			
Türkçe			
30 26 3 87			
Edebiyatın tarih ve din ile ilişkisi	3	3	0 100
Türk edebiyatının tarihi dönemleri	5	5	0 100
Türkçenin tarihi gelişimi	3	2	0 67
Dede Korkut hikâyelerinden bir örnek	2	2	0 100
İki halk hikâyesi örneği	1	1	0 100
Bir mesnevi örneği	2	2	0 100
Metindeki anlatım biçimleri ve tekniklerinin işlevlerini belirler.	1	0	1 0
Metni yorumlar.	8	6	2 75
Metinlerden hareketle dil bilgisi çalışmaları yapar.	5	5	0 100
TYT Sosyal			
30 24 5 80			
Tarih-1			
10 9 0 90			
Türklerin Anadolu ya yerleşmeye başlaması ile Türkiye Selçuklu Devleti nin yıkılışı arasındaki süreçte meydana gelen	1	1	0 100
Anadolu daki ilk Türk siyasi teşekküllerinin birbirleriyle ve çevre devletlerle olan ilişkilerini uzlaşma ve çatışma bağı	3	2	0 67
Anadolu ya yapılan Türk göçlerinin sosyokültürel etkilerini analiz eder.	1	1	0 100
Türklerin Anadolu da devletleşme sürecini etkileyen faktörleri açıklar.	3	3	0 100
İslam dünyasının korunması bağlamında Türkiye Selçuklu Devleti ve Eyyubi Devleti nin Haçlılarla yaptıkları mücadele	2	2	0 100
Coğrafya-1			
10 8 2 80			
Dünya nin tektonik oluşumunu açıklar.	2	2	0 100
Jeolojik zamanların özelliklerini tektonik olaylarla ilişkilendirerek açıklar.	1	0	1 0
İç kuvvetleri; yer şekillerinin oluşum sürecine etkileri açısından açıklar.	5	4	1 80
Kayaçların özellikleri ile yeryüzü şekillerinin oluşum süreçlerini ilişkilendirir.	2	2	0 100
Felsefe			
5 4 1 80			
Felsefenin anlamını açıklar.	2	1	1 50
Felsefi düşüncenin özelliklerini açıklar.	3	3	0 100
Din Kül. ve Ahl. Bil.			
5 3 2 60			
Allah inancının insan hayatındaki yeri ve önemini yorumlar.	1	1	0 100
Allah ın varlığı ve birliği konusunda akli ve nakli delilleri analiz eder.	2	1	1 50
İnsanın özelliklerini ayetlerle açıklar.	1	1	0 100
İsim ve sıfatlarının yansımalarıyla Allah ı tanır.	1	0	1 0
TYT Matematik			
30 23 4 77			
Matematik-1			
30 23 4 77			
Pascal üçgenini açıklar.	1	0	1 0
Binom açılımını yapar.	2	2	0 100
Olayların gerçekleşme sayısını toplama ve çarpma yöntemlerini kullanarak hesaplar.	12	9	2 75
n elemanlı bir kümenin r tane elemanın kaç farklı şekilde seçilebileceğini hesaplar.	12	10	1 83
Sınırlı sayıda tekrarlayan nesnelerin dizilişlerini (permütasyonlarını) açıklayarak problemler çözer.	2	1	0 50
n çeşit nesne ile oluşturulabilecek r li dizilişlerin (permütasyonların) kaç farklı şekilde yapılabileceğini hesaplar.	1	1	0 100
TYT Fen			
30 18 10 60			
Fizik			
10 7 3 70			
Elektrik akımı, direnç ve potansiyel farkı kavramlarını açıklar.	2	1	1 50
Katı bir iletkenin direncinin bağlı olduğu değişkenleri analiz eder.	2	2	0 100
Elektrik Akımı, direnç ve potansiyel farkı arasındaki ilişkiyi analiz eder	4	2	2 50
Üreteçlerin seri ve paralel bağlanma gerekliliklerini açıklar.	2	2	0 100
Kimya			
10 6 2 60			
Kimyanın temel kanunlarını açıklar.	5	2	1 40
Mol kavramını açıklar.	5	4	1 80
Biyoloji			
10 5 5 50			
Eşeysiz üremeyi örneklerle açıklar.	3	0	3 0
Mitozu açıklar.	5	3	2 60
Canlılarda hücre bölünmesinin gerekliliğini açıklar.	2	2	0 100

SINAV SONUÇ BELGESİ							
İZMİR / ALIĞA / Alp Oğuz Anadolu Lisesi							
Öğrenci			Numara		Sınıf		
İDİL DİDAR ÖZTÜRK			519		10C		
Puan Türü	Puan	Genel Ort.	Dereceler				
			Snf	Kurum	İlçe	İl	Genel
TYT	▲ 264,123	218,440	23	108	108	209	3793
	Puanı Hesaplanan:		136	136	670	14749	
Katılımlar:			26	136	136	696	15514

Ders	Soru	Doğru	Yanlış	Net	Başarı %	Sınıf Ort.	Kurum Ort.	Genel Ort.
Türkçe	30	24	5	22,75	76	▲21,44	▲19,77	▲12,58
Tarih-1	10	6	2	5,50	55	▼ 6,94	▼ 7,33	▲ 4,62
Coğrafya-1	10	8	1	7,75	78	▲ 7,56	▲ 7,30	▲ 3,51
Felsefe	5	3	1	2,75	55	▼ 3,70	▼ 3,47	▲ 2,22
Din Kül. ve Ahl. Bil.	5	4	1	3,75	75	▲ 2,45	▲ 2,76	▲ 1,68
TYT Sosyal	30	21	5	19,75	66	▼20,65	▼20,85	▲12,02
Matematik-1	30	3	5	1,75	6	▼ 9,37	▼ 9,52	▼ 5,00
Fizik	10	3	5	1,75	18	▼ 4,80	▼ 4,56	▲ 1,52
Kimya	10	2	3	1,25	13	▼ 3,65	▼ 3,76	▼ 1,33
Biyoloji	10	6	3	5,25	53	▼ 5,73	▼ 6,08	▲ 3,18
TYT Fen	30	11	11	8,25	28	▼14,18	▼14,40	▲ 6,03
Toplam:	120	59	26	52,50	44	▼65,64	▼64,30	▲34,80

Soru No	123456789012345678901234567890						
TYT Türkçe	ADAABaCBDBaCEEECBEEBEBECdC Ecb						
Cevap Anahtarı	B	ADAABDCBDBCCEEECBEEBEBECEDEAC					
TYT Sosyal	C Ada CBaEAEBEEDD Da AEbDBADbc						
Cevap Anahtarı	B	CDADCACBBEAEBEBEDDDBCCAEEBDBADE					
TYT Matematik	bb Aa D D d c						
Cevap Anahtarı	B	DECCBAEBCEABCEBDAADCBDBADEDCB					
TYT Fen	cBCdbAab b ae D E Cd EBBAdDe						
Cevap Anahtarı	B	DBCCDABDECADECEDCEACEAEBBACDD					

10.SINIF TARAMA-1 (1.OTURUM)				
DERSLERE GÖRE BAŞARI ANALİZİ			S D Y B%	
TYT Türkçe				30 24 5 80
Türkçe				30 24 5 80
Türk edebiyatının tarihi dönemleri	5	4	1	80
Türkçenin tarihi gelişimi	3	3	0	100
Dede Korkut hikâyelerinden bir örnek	2	2	0	100
Metni yorumlar.	8	7	1	88
İki halk hikâyesi örneği	1	0	1	0
Bir mesnevi örneği	2	2	0	100
Edebiyatın tarih ve din ile ilişkisi	3	3	0	100
Metinlerden hareketle dil bilgisi çalışmaları yapar.	5	3	2	60
Metindeki anlatım biçimleri ve tekniklerinin işlevlerini belirler.	1	0	0	0
TYT Sosyal				30 21 5 70
Tarih-1				10 6 2 60
Anadolu ya yapılan Türk göçlerinin sosyokültürel etkilerini analiz eder.	1	1	0	100
Anadolu daki ilk Türk siyasi teşekküllerinin birbirleriyle ve çevre devletlerle olan ilişkilerini uzlaşma ve çatışma bağl	3	2	0	67
Türklerin Anadolu da devletleşme sürecini etkileyen faktörleri açıklar.	3	1	1	33
İslam dünyasının korunması bağlamında Türkiye Selçuklu Devleti ve Eyyubi Devleti nin Haçlılarla yaptıkları mücade	2	2	0	100
Türklerin Anadolu ya yerleşmeye başlaması ile Türkiye Selçuklu Devleti nin yıkılışı arasındaki süreçte meydana geli	1	0	1	0
Coğrafya-1				10 8 1 80
Dünya nın tektonik oluşumunu açıklar.	2	2	0	100
İç kuvvetleri; yer şekillerinin oluşum sürecine etkileri açısından açıklar.	5	4	0	80
Kayaçların özellikleri ile yeryüzü şekillerinin oluşum süreçlerini ilişkilendirir.	2	2	0	100
Jeolojik zamanların özelliklerini tektonik olaylarla ilişkilendirerek açıklar.	1	0	1	0
Felsefe				5 3 1 60
Felsefi düşüncenin özelliklerini açıklar.	3	2	0	67
Felsefenin anlamını açıklar.	2	1	1	50
Din Kül. ve Ahl. Bil.				5 4 1 80
İnsanın özelliklerini ayetlerle açıklar.	1	1	0	100
İsim ve sıfatlarının yansımalarıyla Allah ı tanıır.	1	1	0	100
Allah ın varlığı ve birliği konusunda akli ve nakli delilleri analiz eder.	2	1	1	50
Allah ınancının insan hayatındaki yeri ve önemini yorumlar.	1	1	0	100
TYT Matematik				30 3 5 10
Matematik-1				30 3 5 10
n elemanlı bir kümenin r tane elemanının kaç farklı şekilde seçilebileceğini hesaplar.	12	1	1	8
Olayların gerçekleşme sayısını toplama ve çarpma yöntemlerini kullanarak hesaplar.	12	2	2	17
Binom açılımını yapar.	2	0	0	0
Sınırlı sayıda tekrarlayan nesnelerin dizilişlerini (permütasyonlarını) açıklayarak problemler çözer.	2	0	2	0
n çeşit nesne ile oluşturulabilecek r li dizilişlerin (permütasyonların) kaç farklı şekilde yapılabileceğini hesaplar.	1	0	0	0
Pascal üçgenini açıklar.	1	0	0	0
TYT Fen				30 11 11 37
Fizik				10 3 5 30
Katı bir iletkenin direncinin bağlı olduğu değişkenleri analiz eder.	2	1	1	50
Elektrik Akımı, direnç ve potansiyel farkı arasındaki ilişkiyi analiz eder	4	1	3	25
Üreteçlerin seri ve paralel bağlanma gerekçelerini açıklar.	2	1	1	50
Elektrik akımı, direnç ve potansiyel farkı kavramlarını açıklar.	2	0	0	0
Kimya				10 2 3 20
Kimyanın temel kanunlarını açıklar.	5	1	2	20
Mol kavramını açıklar.	5	1	1	20
Biyoloji				10 6 3 60
Mitozu açıklar.	5	4	0	80
Canlılarda hücre bölünmesinin gerekliliğini açıklar.	2	1	1	50
Eşeysiz üremeyi örneklerle açıklar.	3	1	2	33

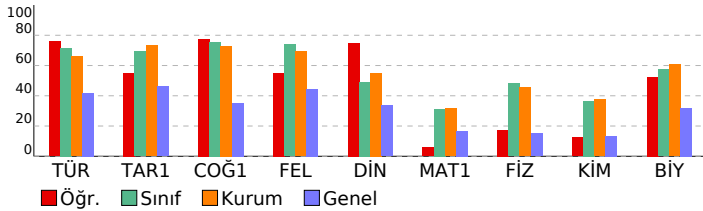

SINAV SONUÇ BELGESİ							
İZMİR / ALIĞA / Alp Oğuz Anadolu Lisesi							
Öğrenci			Numara	Sınıf			
İDİL ELİF YILDIRIM			399	10C			
Puan Türü	Puan	Genel Ort.	Dereceler				
			Snf	Kurum	İlçe	İl	Genel
TYT	378,208	218,440	3	9	9	14	668
Puanı Hesaplanan:			136	136	670	14749	
Katılımlar:			26	136	136	696	15514

Ders	Soru	Doğru	Yanlış	Net	Başarı %	Sınıf Ort.	Kurum Ort.	Genel Ort.
Türkçe	30	25	3	24,25	81	▲21,44	▲19,77	▲12,58
Tarih-1	10	8	1	7,75	78	▲6,94	▲7,33	▲4,62
Coğrafya-1	10	10	0	10,00	100	▲7,56	▲7,30	▲3,51
Felsefe	5	5	0	5,00	100	▲3,70	▲3,47	▲2,22
Din Kül. ve Ahl. Bil.	5	3	0	3,00	60	▲2,45	▲2,76	▲1,68
TYT Sosyal	30	26	1	25,75	86	▲20,65	▲20,85	▲12,02
Matematik-1	30	19	2	18,50	62	▲9,37	▲9,52	▲5,00
Fizik	10	5	3	4,25	43	▼4,80	▼4,56	▲1,52
Kimya	10	6	0	6,00	60	▲3,65	▲3,76	▲1,33
Biyoloji	10	6	3	5,25	53	▼5,73	▼6,08	▲3,18
TYT Fen	30	17	6	15,50	52	▲14,18	▲14,40	▲6,03
Toplam:	120	87	12	84,00	70	▲65,64	▲64,30	▲34,80

Soru No	1234567890123456789012345678901234567890
TYT Türkçe	EEbADAABDCBD CCEDEcBE BBECdCC
Cevap Anahtarı	A EECADAABDCBDECCCEDEABEBBBECC
TYT Sosyal	BECCAD ACBDCAEBEBDBEBCEAE DAB
Cevap Anahtarı	A BECDADCAEBCEABEBDBEBCEAEDEDAB
TYT Matematik	DCBD CB EB cAB BDAd BD BA E
Cevap Anahtarı	A DCBDECCBAEBCEABCEBDAADCBDBADE
TYT Fen	EbcBCD e AEA EC D DaCEAEaB a
Cevap Anahtarı	A ECDCBCDABDAEAECECEDCADDCEAEBBAC

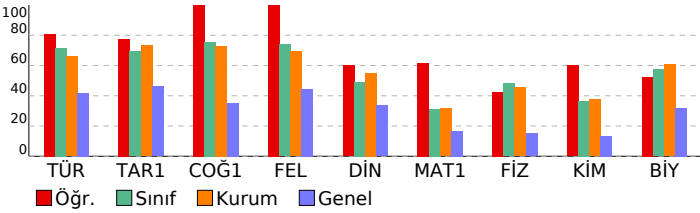

10.SINIF TARAMA-1 (1.OTURUM)							
DERSLERE GÖRE BAŞARI ANALİZİ				S	D	Y	B%
TYT Türkçe				30	25	3	83
Türkçe				30	25	3	83
Edebiyatın tarih ve din ile ilişkisi				3	2	1	67
Türk edebiyatının tarihi dönemleri				5	5	0	100
Türkçenin tarihi gelişimi				3	3	0	100
Dede Korkut hikâyelerinden bir örnek				2	1	0	50
İki halk hikâyesi örneği				1	1	0	100
Bir mesnevi örneği				2	2	0	100
Metindeki anlatım biçimleri ve tekniklerinin işlevlerini belirler.				1	1	0	100
Metni yorumlar.				8	6	1	75
Metinlerden hareketle dil bilgisi çalışmaları yapar.				5	4	1	80
TYT Sosyal				30	26	1	87
Tarih-1				10	8	1	80
Türklerin Anadolu ya yerleşmeye başlaması ile Türkiye Selçuklu Devleti nin yıkılışı arasındaki süreçte meydana gelen				1	1	0	100
Anadolu daki ilk Türk siyasi teşekküllerinin birbirleriyle ve çevre devletlerle olan ilişkilerini uzlaşma ve çatışma bağl				3	2	1	67
Anadolu ya yapılan Türk göçlerinin sosyokültürel etkilerini analiz eder.				1	1	0	100
Türklerin Anadolu da devletleşme sürecini etkileyen faktörleri açıklar.				3	2	0	67
İslam dünyasının korunması bağlamında Türkiye Selçuklu Devleti ve Eyyubi Devleti nin Haçlılarla yaptıkları mücadele				2	2	0	100
Coğrafya-1				10	10	0	100
Dünya nin tektonik oluşumunu açıklar.				2	2	0	100
Jeolojik zamanların özelliklerini tektonik olaylarla ilişkilendirerek açıklar.				1	1	0	100
İç kuvvetleri; yer şekillerinin oluşum sürecine etkileri açısından açıklar.				5	5	0	100
Kayaçların özellikleri ile yeryüzü şekillerinin oluşum süreçlerini ilişkilendirir.				2	2	0	100
Felsefe				5	5	0	100
Felsefenin anlamını açıklar.				2	2	0	100
Felsefi düşüncenin özelliklerini açıklar.				3	3	0	100
Din Kül. ve Ahl. Bil.				5	3	0	60
Allah inancının insan hayatındaki yeri ve önemini yorumlar.				1	0	0	0
Allah in varlığı ve birliği konusunda akli ve nakli delilleri analiz eder.				2	1	0	50
İnsanın özelliklerini ayetlerle açıklar.				1	1	0	100
İsim ve sıfatlarının yansımalarıyla Allah ı tanır.				1	1	0	100
TYT Matematik				30	19	2	63
Matematik-1				30	19	2	63
Pascal üçgenini açıklar.				1	1	0	100
Binom açılımını yapar.				2	2	0	100
Olayların gerçekleşme sayısını toplama ve çarpma yöntemlerini kullanarak hesaplar.				12	7	1	58
n elemanlı bir kümenin r tane elemanın kaç farklı şekilde seçilebileceğini hesaplar.				12	7	1	58
Sınırlı sayıda tekrarlayan nesnelerin dizilişlerini (permütasyonlarını) açıklayarak problemler çözer.				2	1	0	50
n çeşit nesne ile oluşturulabilecek r li dizilişlerin (permütasyonların) kaç farklı şekilde yapılabileceğini hesaplar.				1	1	0	100
TYT Fen				30	17	6	57
Fizik				10	5	3	50
Elektrik akımı, direnç ve potansiyel farkı kavramlarını açıklar.				2	1	1	50
Kati bir iletkenin direncinin bağlı olduğu değişkenleri analiz eder.				2	1	1	50
Elektrik Akımı, direnç ve potansiyel farkı arasındaki ilişkiyi analiz eder				4	3	1	75
Üreteçlerin seri ve paralel bağlanma gerekliliklerini açıklar.				2	0	0	0
Kimya				10	6	0	60
Kimyanın temel kanunlarını açıklar.				5	4	0	80
Mol kavramını açıklar.				5	2	0	40
Biyoloji				10	6	3	60
Eşeysiz üremeyi örneklerle açıklar.				3	1	2	33
Mitozu açıklar.				5	3	1	60
Canlılarda hücre bölünmesinin gerekliliğini açıklar.				2	2	0	100

SINAV SONUÇ BELGESİ							
İZMİR / ALIĞA / Alp Oğuz Anadolu Lisesi							
Öğrenci				Numara	Sınıf		
NAZLI KOÇ				650	10C		
Puan Türü	Puan	Genel Ort.	Dereceler				
			Snf	Kurum	İlçe	İl	Genel
TYT	▲ 301,000	218,440	15	73	73	125	2381
	Puanı Hesaplanan:		136	136	670	14749	
Katılımlar:			26	136	136	696	15514

Ders	Soru	Doğru	Yanlış	Net	Başarı %	Sınıf Ort.	Kurum Ort.	Genel Ort.
Türkçe	30	25	5	23,75	79	▲21,44	▲19,77	▲12,58
Tarih-1	10	8	0	8,00	80	▲6,94	▲7,33	▲4,62
Coğrafya-1	10	7	1	6,75	68	▼7,56	▼7,30	▲3,51
Felsefe	5	4	0	4,00	80	▲3,70	▲3,47	▲2,22
Din Kül. ve Ahl. Bil.	5	4	1	3,75	75	▲2,45	▲2,76	▲1,68
TYT Sosyal	30	23	2	22,50	75	▲20,65	▲20,85	▲12,02
Matematik-1	30	7	4	6,00	20	▼9,37	▼9,52	▲5,00
Fizik	10	4	3	3,25	33	▼4,80	▼4,56	▲1,52
Kimya	10	2	1	1,75	18	▼3,65	▼3,76	▲1,33
Biyoloji	10	7	3	6,25	63	▲5,73	▲6,08	▲3,18
TYT Fen	30	13	7	11,25	38	▼14,18	▼14,40	▲6,03
Toplam:	120	68	18	63,50	53	▼65,64	▼64,30	▲34,80

Soru No	1234567890123456789012345678901234567890
TYT Türkçe	ADAABcdBDBCCEEEEdBEEBcBECEDEcC
Cevap Anahtarı	B ADAABDCBDBCCEEEcBEEBEBECEDEAC
TYT Sosyal	C AD ACBBEAEBE DD DaCAE BDABDb
Cevap Anahtarı	B CDADCACBBEAEBEBDDDBCCAEEBDABDE
TYT Matematik	c C bE Cb BD c DD
Cevap Anahtarı	B DECCBAEBCEABCEBDAADCBDBADEDCB
TYT Fen	bBCCb EaAD b CEAdBBaEaDa
Cevap Anahtarı	B DBCCDABDECADECEDCEACEAEBBACDD

10.SINIF TARAMA-1 (1.OTURUM)			
DERSLERE GÖRE BAŞARI ANALİZİ			S D Y B%
TYT Türkçe			30 25 5 83
Türkçe			30 25 5 83
Türk edebiyatının tarihi dönemleri			5 3 2 60
Türkçenin tarihi gelişimi			3 3 0 100
Dede Korkut hikâyelerinden bir örnek			2 1 1 50
Metni yorumlar.			8 7 1 88
İki halk hikâyesi örneği			1 1 0 100
Bir mesnevi örneği			2 2 0 100
Edebiyatın tarih ve din ile ilişkisi			3 2 1 67
Metinlerden hareketle dil bilgisi çalışmaları yapar.			5 5 0 100
Metindeki anlatım biçimlerini ve tekniklerinin işlevlerini belirler.			1 1 0 100
TYT Sosyal			30 23 2 77
Tarih-1			10 8 0 80
Anadolu ya yapılan Türk göçlerinin sosyokültürel etkilerini analiz eder.			1 1 0 100
Anadolu'daki ilk Türk siyasi teşekküllerinin birbirleriyle ve çevre devletlerle olan ilişkilerini uzlaşma ve çatışma bağları			3 2 0 67
Türklerin Anadolu'da devletleşme sürecini etkileyen faktörleri açıklar.			3 2 0 67
İslam dünyasının korunması bağlamında Türkiye Selçuklu Devleti ve Eyyubi Devleti'nin Haçlılarla yaptıkları mücadeleyi			2 2 0 100
Türklerin Anadolu'da yerleşmeye başlaması ile Türkiye Selçuklu Devleti'nin yıkılışı arasındaki süreçte meydana gelen			1 1 0 100
Coğrafya-1			10 7 1 70
Dünya'nın tektonik oluşumunu açıklar.			2 2 0 100
İç kuvvetleri; yer şekillerinin oluşum sürecine etkileri açısından açıklar.			5 4 0 80
Kayaçların özellikleri ile yeryüzü şekillerinin oluşum süreçlerini ilişkilendirir.			2 1 0 50
Jeolojik zamanların özelliklerini tektonik olaylarla ilişkilendirerek açıklar.			1 0 1 0
Felsefe			5 4 0 80
Felsefi düşüncenin özelliklerini açıklar.			3 3 0 100
Felsefenin anlamını açıklar.			2 1 0 50
Din Kül. ve Ahl. Bil.			5 4 1 80
İnsanın özelliklerini ayetlerle açıklar.			1 1 0 100
İsim ve sıfatlarının yansımalarıyla Allah'ı tanıtır.			1 1 0 100
Allah'ın varlığı ve birliği konusunda akli ve nakli delilleri analiz eder.			2 1 1 50
Allah'ın insan hayatındaki yeri ve önemini yorumlar.			1 1 0 100
TYT Matematik			30 7 4 23
Matematik-1			30 7 4 23
n elemanlı bir kümenin r tane elemanının kaç farklı şekilde seçilebileceğini hesaplar.			12 2 2 17
Olayların gerçekleşme sayısını toplama ve çarpma yöntemlerini kullanarak hesaplar.			12 4 1 33
Binom açılımını yapar.			2 0 0 0
Sınırlı sayıda tekrarlayan nesnelerin dizilişlerini (permütasyonlarını) açıklayarak problemler çözer.			2 1 1 50
n çeşit nesne ile oluşturulabilecek r li dizilişlerin (permütasyonların) kaç farklı şekilde yapılabileceğini hesaplar.			1 0 0 0
Pascal üçgenini açıklar.			1 0 0 0
TYT Fen			30 13 7 43
Fizik			10 4 3 40
Kati bir iletkenin direncinin bağlı olduğu değişkenleri analiz eder.			2 1 1 50
Elektrik Akımı, direnç ve potansiyel farkı arasındaki ilişkiyi analiz eder			4 2 1 50
Üreticilerin seri ve paralel bağlanma gerekçelerini açıklar.			2 0 0 0
Elektrik akımı, direnç ve potansiyel farkı kavramlarını açıklar.			2 1 1 50
Kimya			10 2 1 20
Kimyanın temel kanunlarını açıklar.			5 2 1 40
Mol kavramını açıklar.			5 0 0 0
Biyoloji			10 7 3 70
Mitozu açıklar.			5 5 0 100
Canlılarda hücre bölünmesinin gerekliliğini açıklar.			2 1 1 50
Eşeysiz üremeyi örneklerle açıklar.			3 1 2 33

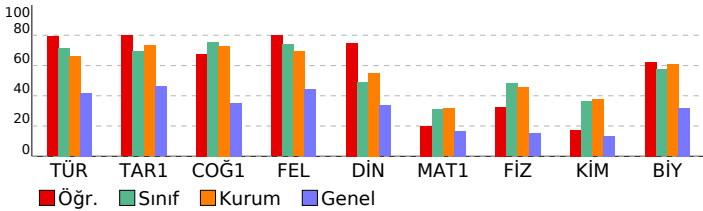

SINAV SONUÇ BELGESİ							
İZMİR / ALIĞA / Alp Oğuz Anadolu Lisesi							
Öğrenci			Numara	Sınıf			
OSMAN ŞAHİN			522	10C			
Puan Türü	Puan	Genel Ort.	Dereceler				
			Snf	Kurum	İlçe	İl	Genel
TYT	▲ 306,910	218,440	13	66	66	114	2210
	Puanı Hesaplanan:		136	136	670	14749	
Katılımlar:			26	136	136	696	15514

Ders	Soru	Doğru	Yanlış	Net	Başarı %	Sınıf Ort.	Kurum Ort.	Genel Ort.
Türkçe	30	17	11	14,25	48	▼ 21,44	▼ 19,77	▲ 12,58
Tarih-1	10	9	1	8,75	88	▲ 6,94	▲ 7,33	▲ 4,62
Coğrafya-1	10	9	1	8,75	88	▲ 7,56	▲ 7,30	▲ 3,51
Felsefe	5	4	0	4,00	80	▲ 3,70	▲ 3,47	▲ 2,22
Din Kül. ve Ahl. Bil.	5	1	4	0,00	0	▼ 2,45	▼ 2,76	▼ 1,68
TYT Sosyal	30	23	6	21,50	72	▲ 20,65	▲ 20,85	▲ 12,02
Matematik-1	30	15	9	12,75	43	▲ 9,37	▲ 9,52	▲ 5,00
Fizik	10	8	2	7,50	75	▲ 4,80	▲ 4,56	▲ 1,52
Kimya	10	6	2	5,50	55	▲ 3,65	▲ 3,76	▲ 1,33
Biyoloji	10	6	4	5,00	50	▼ 5,73	▼ 6,08	▲ 3,18
TYT Fen	30	20	8	18,00	60	▲ 14,18	▲ 14,40	▲ 6,03
Toplam:	120	75	34	66,50	55	▲ 65,64	▲ 64,30	▲ 34,80

Soru No	123456789012345678901234567890
TYT Türkçe	ADeABcecd CaEEE BaEBEBdCcCeEcb
Cevap Anahtarı	B ADAABDCBDBCCEEECBEEBEBECECDEAC
TYT Sosyal	CDAeCACBBEAEBEaDDBDCCAe BedeDb
Cevap Anahtarı	B CDADACBBEAEBEBDDDBDCCAEEBDABDE
TYT Matematik	caCc E cAadEBDAcDaBDeBA ED B
Cevap Anahtarı	B DECCBAEBCEABCEBDAADCDBDAEDCB
TYT Fen	DBCcbAeDECAD dd EAeEceBBbCed
Cevap Anahtarı	B DBCCDABDECADECEDCEACEAEBBACDD

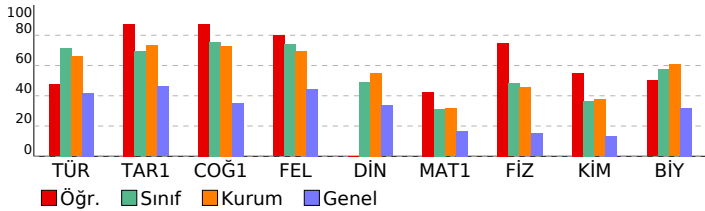

10.SINIF TARAMA-1 (1.OTURUM)			
DERSLERE GÖRE BAŞARI ANALİZİ			S D Y B%
TYT Türkçe			30 17 11 57
Türkçe			30 17 11 57
Türk edebiyatının tarihi dönemleri			5 2 3 40
Türkçenin tarihi gelişimi			3 2 1 67
Dede Korkut hikâyelerinden bir örnek			2 2 0 100
Metin yorumlar.			8 5 2 63
İki halk hikâyesi örneği			1 1 0 100
Bir mesnevi örneği			2 1 1 50
Edebiyatın tarih ve din ile ilişkisi			3 2 0 67
Metinlerden hareketle dil bilgisi çalışmaları yapar.			5 2 3 40
Metindeki anlatım biçimleri ve tekniklerinin işlevlerini belirler.			1 0 1 0
TYT Sosyal			30 23 6 77
Tarih-1			10 9 1 90
Anadolu ya yapılan Türk göçlerinin sosyokültürel etkilerini analiz eder.			1 1 0 100
Anadolu daki ilk Türk siyasi teşekküllerinin birbirleriyle ve çevre devletlerle olan ilişkilerini uzlaşma ve çatışma bağları			3 3 0 100
Türklerin Anadolu da devletleşme sürecini etkileyen faktörleri açıklar.			3 2 1 67
İslam dünyasının korunması bağlamında Türkiye Selçuklu Devleti ve Eyyubi Devleti nin Haçlılarla yaptıkları mücade			2 2 0 100
Türklerin Anadolu ya yerleşmeye başlaması ile Türkiye Selçuklu Devleti nin yıkılışı arasındaki süreçte meydana geli			1 1 0 100
Coğrafya-1			10 9 1 90
Dünya nın tektonik oluşumunu açıklar.			2 2 0 100
İç kuvvetleri; yer şekillerinin oluşum sürecine etkileri açısından açıklar.			5 5 0 100
Kayaçların özellikleri ile yeryüzü şekillerinin oluşum süreçlerini ilişkilendirir.			2 1 1 50
Jeolojik zamanların özelliklerini tektonik olaylarla ilişkilendirerek açıklar.			1 1 0 100
Felsefe			5 4 0 80
Felsefi düşüncenin özelliklerini açıklar.			3 3 0 100
Felsefenin anlamını açıklar.			2 1 0 50
Din Kül. ve Ahl. Bil.			5 1 4 20
İnsanın özelliklerini ayetlerle açıklar.			1 0 1 0
İsim ve sıfatlarının yansımalarıyla Allah ı tanıır.			1 0 1 0
Allah ın varlığı ve birliği konusunda akli ve nakli delilleri analiz eder.			2 0 2 0
Allah ınancının insan hayatındaki yeri ve önemini yorumlar.			1 1 0 100
TYT Matematik			30 15 9 50
Matematik-1			30 15 9 50
n elemanlı bir kümenin r tane elemanın kaç farklı şekilde seçilebileceğini hesaplar.			12 6 5 50
Olayların gerçekleşme sayısını toplama ve çarpma yöntemlerini kullanarak hesaplar.			12 7 3 58
Binom açılımını yapar.			2 0 1 0
Sınırlı sayıda tekrarlayan nesnelerin dizilişlerini (permütasyonlarını) açıklayarak problemler çözer.			2 1 0 50
n çeşit nesne ile oluşturulabilecek r li dizilişlerin (permütasyonların) kaç farklı şekilde yapılabileceğini hesaplar.			1 0 0 0
Pascal üçgenini açıklar.			1 1 0 100
TYT Fen			30 20 8 67
Fizik			10 8 2 80
Kati bir iletkenin direncinin bağlı olduğu değişkenleri analiz eder.			2 2 0 100
Elektrik Akımı, direnç ve potansiyel farkı arasındaki ilişkiyi analiz eder			4 2 2 50
Üreticilerin seri ve paralel bağlanma gerekçelerini açıklar.			2 2 0 100
Elektrik akımı, direnç ve potansiyel farkı kavramlarını açıklar.			2 2 0 100
Kimya			10 6 2 60
Kimyanın temel kanunlarını açıklar.			5 4 0 80
Mol kavramını açıklar.			5 2 2 40
Biyoloji			10 6 4 60
Mitozu açıklar.			5 2 3 40
Canlılarda hücre bölünmesinin gerekliliğini açıklar.			2 2 0 100
Eşeysiz üremeyi örneklerle açıklar.			3 2 1 67

SINAV SONUÇ BELGESİ							
İZMİR / ALIĞA / Alp Oğuz Anadolu Lisesi							
Öğrenci				Numara		Sınıf	
SUDE SEZEN				471		10C	
Puan Türü	Puan	Genel Ort.	Dereceler				
			Snf	Kurum	İlçe	İl	Genel
TYT	▲ 326,583	218,440	10	51	51	77	1685
	Puanı Hesaplanan:		136	136	670	14749	
Katılımlar:			26	136	136	696	15514

Ders	Soru	Doğru	Yanlış	Net	Başarı %	Sınıf Ort.	Kurum Ort.	Genel Ort.
Türkçe	30	20	8	18,00	60	▼21,44	▼19,77	▲12,58
Tarih-1	10	7	1	6,75	68	▼6,94	▼7,33	▲4,62
Coğrafya-1	10	8	2	7,50	75	▼7,56	▲7,30	▲3,51
Felsefe	5	5	0	5,00	100	▲3,70	▲3,47	▲2,22
Din Kül. ve Ahl. Bil.	5	3	1	2,75	55	▲2,45	▼2,76	▲1,68
TYT Sosyal	30	23	4	22,00	73	▲20,65	▲20,85	▲12,02
Matematik-1	30	16	10	13,50	45	▲9,37	▲9,52	▲5,00
Fizik	10	7	3	6,25	63	▲4,80	▲4,56	▲1,52
Kimya	10	5	4	4,00	40	▲3,65	▲3,76	▲1,33
Biyoloji	10	8	2	7,50	75	▲5,73	▲6,08	▲3,18
TYT Fen	30	20	9	17,75	59	▲14,18	▲14,40	▲6,03
Toplam:	120	79	31	71,25	59	▲65,64	▲64,30	▲34,80

Soru No	123456789012345678901234567890
TYT Türkçe	EEdADAAdDeBDcCCEDEABdEBBaEa b
Cevap Anahtarı	A EECADAAEDCDECEDEABEEBBEBCECC
TYT Sosyal	cEC AD ACBDCAgEBBaDBEECAEDE dB
Cevap Anahtarı	A BECDADCAgEBBaDBEECAEDEDEAB
TYT Matematik	DCcDE CBcEB Eb e cDbcDbdDeBADE
Cevap Anahtarı	A DCBDECCBAEBCEABCEBDAADCBDDBADE
TYT Fen	EaDCBCDecDeEADaCdD bDDCEbEBBAe
Cevap Anahtarı	A ECDCBCDABDAEADCECEDCADDCEAEBBAC

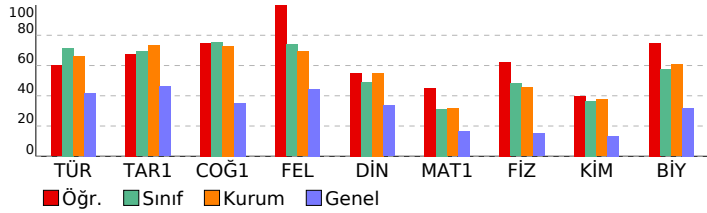

10.SINIF TARAMA-1 (1.OTURUM)				
DERSLERE GÖRE BAŞARI ANALİZİ				
	S	D	Y	B%
TYT Türkçe	30	20	8	67
Türkçe	30	20	8	67
Edebiyatın tarih ve din ile ilişkisi	3	2	1	67
Türk edebiyatının tarihi dönemleri	5	3	2	60
Türkçenin tarihi gelişimi	3	3	0	100
Dede Korkut hikâyelerinden bir örnek	2	1	1	50
İki halk hikâyesi örneği	1	1	0	100
Bir mesnevi örneği	2	2	0	100
Metindeki anlatım biçimleri ve tekniklerinin işlevlerini belirler.	1	1	0	100
Metni yorumlar.	8	6	2	75
Metinlerden hareketle dil bilgisi çalışmaları yapar.	5	1	2	20
TYT Sosyal	30	23	4	77
Tarih-1	10	7	1	70
Türklerin Anadolu ya yerleşmeye başlaması ile Türkiye Selçuklu Devleti nin yıkılışı arasındaki süreçte meydana gelen	1	0	1	0
Anadolu daki ilk Türk siyasi teşekküllerinin birbirleriyle ve çevre devletlerle olan ilişkilerini uzlaşma ve çatışma bağı	3	2	0	67
Anadolu ya yapılan Türk göçlerinin sosyokültürel etkilerini analiz eder.	1	1	0	100
Türklerin Anadolu da devletleşme sürecini etkileyen faktörleri açıklar.	3	2	0	67
İslam dünyasının korunması bağlamında Türkiye Selçuklu Devleti ve Eyyubi Devleti nin Haçlılarla yaptıkları mücadele	2	2	0	100
Coğrafya-1	10	8	2	80
Dünya nin tektonik oluşumunu açıklar.	2	2	0	100
Jeolojik zamanların özelliklerini tektonik olaylarla ilişkilendirerek açıklar.	1	1	0	100
İç kuvvetleri; yer şekillerinin oluşum sürecine etkileri açısından açıklar.	5	3	2	60
Kayaçların özellikleri ile yeryüzü şekillerinin oluşum süreçlerini ilişkilendirir.	2	2	0	100
Felsefe	5	5	0	100
Felsefenin anlamını açıklar.	2	2	0	100
Felsefi düşüncenin özelliklerini açıklar.	3	3	0	100
Din Kül. ve Ahl. Bil.	5	3	1	60
Allah inancının insan hayatındaki yeri ve önemini yorumlar.	1	1	0	100
Allah ın varlığı ve birliği konusunda akli ve nakli delilleri analiz eder.	2	2	0	100
İnsanın özelliklerini ayetlerle açıklar.	1	0	0	0
İsim ve sıfatlarının yansımalarıyla Allah ı tanır.	1	0	1	0
TYT Matematik	30	16	10	53
Matematik-1	30	16	10	53
Pascal üçgenini açıklar.	1	1	0	100
Binom açılımını yapar.	2	2	0	100
Olayların gerçekleşme sayısını toplama ve çarpma yöntemlerini kullanarak hesaplar.	12	6	4	50
n elemanlı bir kümenin r tane elemanın kaç farklı şekilde seçilebileceğini hesaplar.	12	5	5	42
Sınırlı sayıda tekrarlayan nesnelerin dizilişlerini (permütasyonlarını) açıklayarak problemler çözer.	2	1	1	50
n çeşit nesne ile oluşturulabilecek r li dizilişlerin (permütasyonların) kaç farklı şekilde yapılabileceğini hesaplar.	1	1	0	100
TYT Fen	30	20	9	67
Fizik	10	7	3	70
Elektrik akımı, direnç ve potansiyel farkı kavramlarını açıklar.	2	1	1	50
Katı bir iletkenin direncinin bağlı olduğu değişkenleri analiz eder.	2	2	0	100
Elektrik Akımı, direnç ve potansiyel farkı arasındaki ilişkiyi analiz eder	4	3	1	75
Üreteçlerin seri ve paralel bağlanma gerekliliklerini açıklar.	2	1	1	50
Kimya	10	5	4	50
Kimyanın temel kanunlarını açıklar.	5	3	2	60
Mol kavramını açıklar.	5	2	2	40
Biyoloji	10	8	2	80
Eşeysiz üremeyi örneklerle açıklar.	3	2	1	67
Mitozu açıklar.	5	4	1	80
Canlılarda hücre bölünmesinin gerekliliğini açıklar.	2	2	0	100

SINAV SONUÇ BELGESİ							
İZMİR / ALİAĞA / Alp Oğuz Anadolu Lisesi							
Öğrenci				Numara	Sınıf		
SUDE TOKSÖZ				281	10C		
Puan Türü	Puan	Genel Ort.	Dereceler				
			Snf	Kurum	İlçe	İl	Genel
TYT	▲ 309,280	218,440	12	65	65	110	2143
Puanı Hesaplanan:			136	136	670	14749	
Katılımlar:			26	136	136	696	15514

Ders	Soru	Doğru	Yanlış	Net	Başarı %	Sınıf Ort.	Kurum Ort.	Genel Ort.
Türkçe	30	21	4	20,00	67	▼21,44	▲19,77	▲12,58
Tarih-1	10	5	2	4,50	45	▼6,94	▼7,33	▼4,62
Coğrafya-1	10	7	3	6,25	63	▼7,56	▼7,30	▲3,51
Felsefe	5	5	0	5,00	100	▲3,70	▲3,47	▲2,22
Din Kül. ve Ahl. Bil.	5	2	0	2,00	40	▼2,45	▼2,76	▲1,68
TYT Sosyal	30	19	5	17,75	59	▼20,65	▼20,85	▲12,02
Matematik-1	30	12	4	11,00	37	▲9,37	▲9,52	▲5,00
Fizik	10	6	1	5,75	58	▲4,80	▲4,56	▲1,52
Kimya	10	5	2	4,50	45	▲3,65	▲3,76	▲1,33
Biyoloji	10	6	3	5,25	53	▼5,73	▼6,08	▲3,18
TYT Fen	30	17	6	15,50	52	▲14,18	▲14,40	▲6,03
Toplam:	120	69	19	64,25	54	▼65,64	▼64,30	▲34,80

Soru No	1234567890123456789012345678901234567890
TYT Türkçe	ADAABD cBC EEE B EBcBdCECDEAb
Cevap Anahtarı	B ADAABDCBDBCCEEECEBEEBECECEDEAC
TYT Sosyal	C Ae CBdEAEaEBDDcDbCAEEB BD
Cevap Anahtarı	B CDADACBBEAEBEBDDDBCCAEEBDABDE
TYT Matematik	e CB E cA BD cD BDeB DE
Cevap Anahtarı	B DECCBAEBCEABCEBDAADCBDBADEDCB
TYT Fen	DBCdD DE A a ED EdACE EdBAeDa
Cevap Anahtarı	B DBCCDABDECADECEDCEACEAEBBACDD

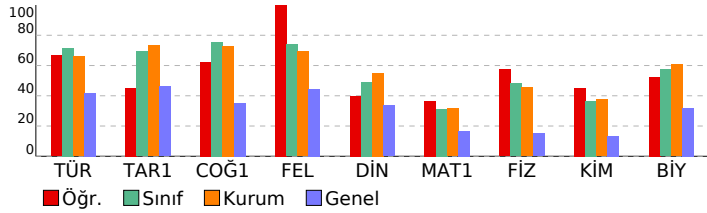

10.SINIF TARAMA-1 (1.OTURUM)			
DERSLERE GÖRE BAŞARI ANALİZİ			
S	D	Y	B%
TYT Türkçe			
Türkçe			
Türk edebiyatının tarihi dönemleri			
Türkçenin tarihi gelişimi			
Dede Korkut hikâyelerinden bir örnek			
Metin yorumlar.			
İki halk hikâyesi örneği			
Bir mesnevi örneği			
Edebiyatın tarih ve din ile ilişkisi			
Metinlerden hareketle dil bilgisi çalışmaları yapar.			
Metindeki anlatım biçimleri ve tekniklerinin işlevlerini belirler.			
TYT Sosyal			
Tarih-1			
Anadolu ya yapılan Türk göçlerinin sosyokültürel etkilerini analiz eder.			
Anadolu'daki ilk Türk siyasi teşekküllerinin birbirleriyle ve çevre devletlerle olan ilişkilerini uzlaşma ve çatışma bağlamında analiz eder.			
Türklerin Anadolu'da devletleşme sürecini etkileyen faktörleri açıklar.			
İslam dünyasının korunması bağlamında Türkiye Selçuklu Devleti ve Eyyubi Devleti'nin Haçlılarla yaptıkları mücadeleyi analiz eder.			
Türklerin Anadolu'da yerleşmeye başlaması ile Türkiye Selçuklu Devleti'nin yıkılışı arasındaki süreçte meydana gelen olayları açıklar.			
Coğrafya-1			
Dünya'nın tektonik oluşumunu açıklar.			
İç kuvvetleri; yer şekillerinin oluşum sürecini etkileden faktörleri açıklar.			
Kayaçların özellikleri ile yeryüzü şekillerinin oluşum süreçlerini ilişkilendirir.			
Jeolojik zamanların özelliklerini tektonik olaylarla ilişkilendirerek açıklar.			
Felsefe			
Felsefi düşüncenin özelliklerini açıklar.			
Felsefenin anlamını açıklar.			
Din Kül. ve Ahl. Bil.			
İnsanın özelliklerini ayetlerle açıklar.			
İsim ve sıfatlarının yansımalarıyla Allah'ı tanıtır.			
Allah'ın varlığı ve birliği konusunda akli ve nakli delilleri analiz eder.			
Allah'ın insan hayatındaki yeri ve önemini yorumlar.			
TYT Matematik			
Matematik-1			
n elemanlı bir kümenin r tane elemanının kaç farklı şekilde seçilebileceğini hesaplar.			
Olayların gerçekleşme sayısını toplama ve çarpma yöntemlerini kullanarak hesaplar.			
Binom açılımını yapar.			
Sınırlı sayıda tekrarlayan nesnelerin dizilişlerini (permütasyonlarını) açıklayarak problemler çözer.			
n çeşit nesne ile oluşturulabilecek r li dizilişlerin (permütasyonların) kaç farklı şekilde yapılabileceğini hesaplar.			
Pascal üçgenini açıklar.			
TYT Fen			
Fizik			
Kati bir iletkenin direncinin bağlı olduğu değişkenleri analiz eder.			
Elektrik Akımı, direnç ve potansiyel farkı arasındaki ilişkiyi analiz eder			
Üreteçlerin seri ve paralel bağlanma gerekçelerini açıklar.			
Elektrik akımı, direnç ve potansiyel farkı kavramlarını açıklar.			
Kimya			
Kimyanın temel kanunlarını açıklar.			
Mol kavramını açıklar.			
Biyoloji			
Mitozu açıklar.			
Canlılarda hücre bölünmesinin gerekliliğini açıklar.			
Eşeysiz üremeyi örneklerle açıklar.			

SINAV SONUÇ BELGESİ							
İZMİR / ALIĞA / Alp Oğuz Anadolu Lisesi							
Öğrenci			Numara		Sınıf		
YAREN GENÇARSLAN			545		10C		
Puan Türü	Puan	Genel Ort.	Dereceler				
			Snf	Kurum	İlçe	İl	Genel
TYT	▲ 265,700	218,440	22	107	107	205	3728
Puanı Hesaplanan:			136	136	670	14749	
Katılımlar:			26	136	136	696	15514

Ders	Soru	Doğru	Yanlış	Net	Başarı %	Sınıf Ort.	Kurum Ort.	Genel Ort.
Türkçe	30	18	10	15,50	52	▼ 21,44	▼ 19,77	▲ 12,58
Tarih-1	10	5	2	4,50	45	▼ 6,94	▼ 7,33	▼ 4,62
Coğrafya-1	10	7	2	6,50	65	▼ 7,56	▼ 7,30	▲ 3,51
Felsefe	5	4	1	3,75	75	▲ 3,70	▲ 3,47	▲ 2,22
Din Kül. ve Ahl. Bil.	5	3	2	2,50	50	▲ 2,45	▼ 2,76	▲ 1,68
TYT Sosyal	30	19	7	17,25	58	▼ 20,65	▼ 20,85	▲ 12,02
Matematik-1	30	9	6	7,50	25	▼ 9,37	▼ 9,52	▲ 5,00
Fizik	10	4	3	3,25	33	▼ 4,80	▼ 4,56	▲ 1,52
Kimya	10	5	3	4,25	43	▲ 3,65	▲ 3,76	▲ 1,33
Biyoloji	10	6	4	5,00	50	▼ 5,73	▼ 6,08	▲ 3,18
TYT Fen	30	15	10	12,50	42	▼ 14,18	▼ 14,40	▲ 6,03
Toplam:	120	61	33	52,75	44	▼ 65,64	▼ 64,30	▲ 34,80

Soru No	1234567890123456789012345678901234567890
TYT Türkçe	EECADAAdcdDECCEeEABdEeaB aE b
Cevap Anahtarı	A EECADAABDCBDECCDEEABEBBBECC
TYT Sosyal	aEC Ac CBDCAEBbdDD EBaAEDbDcB
Cevap Anahtarı	A BECDADACBDCAEBEEDDBEBCAEDDAB
TYT Matematik	b c C E ba BD DbB aADE
Cevap Anahtarı	A DCBDECCBAEBCEABCEBDAADCBDBADE
TYT Fen	CBdDAdedEAeb DCADeCEAEadAe
Cevap Anahtarı	A ECDCBCDABDAEAEDECEDCADDCEAEBBAC

10.SINIF TARAMA-1 (1.OTURUM)				
DERSLERE GÖRE BAŞARI ANALİZİ			S D Y B%	
TYT Türkçe	30 18 10 60			
Türkçe	30 18 10 60			
Edebiyatın tarih ve din ile ilişkisi	3	3	0	100
Türk edebiyatının tarihi dönemleri	5	1	4	20
Türkçenin tarihi gelişimi	3	3	0	100
Dede Korkut hikâyelerinden bir örnek	2	2	0	100
İki halk hikâyesi örneği	1	1	0	100
Bir mesnevi örneği	2	2	0	100
Metindeki anlatım biçimleri ve tekniklerinin işlevlerini belirler.	1	0	1	0
Metni yorumlar.	8	5	3	63
Metinlerden hareketle dil bilgisi çalışmaları yapar.	5	1	2	20
TYT Sosyal	30 19 7 63			
Tarih-1	10 5 2 50			
Türklerin Anadolu ya yerleşmeye başlaması ile Türkiye Selçuklu Devleti nin yıkılışı arasındaki süreçte meydana gelen	1	0	1	0
Anadolu daki ilk Türk siyasi teşekküllerinin birbirleriyle ve çevre devletlerle olan ilişkilerini uzlaşma ve çatışma bağl	3	2	0	67
Anadolu ya yapılan Türk göçlerinin sosyokültürel etkilerini analiz eder.	1	1	0	100
Türklerin Anadolu da devletleşme sürecini etkileyen faktörleri açıklar.	3	0	1	0
İslam dünyasının korunması bağlamında Türkiye Selçuklu Devleti ve Eyyubi Devleti nin Haçlılarla yaptıkları mücadele	2	2	0	100
Coğrafya-1	10 7 2 70			
Dünya nin tektonik oluşumunu açıklar.	2	2	0	100
Jeolojik zamanların özelliklerini tektonik olaylarla ilişkilendirerek açıklar.	1	1	0	100
İç kuvvetleri; yer şekillerinin oluşum sürecine etkileri açısından açıklar.	5	3	1	60
Kayaçların özellikleri ile yeryüzü şekillerinin oluşum süreçlerini ilişkilendirir.	2	1	1	50
Felsefe	5 4 1 80			
Felsefenin anlamını açıklar.	2	2	0	100
Felsefi düşüncenin özelliklerini açıklar.	3	2	1	67
Din Kül. ve Ahl. Bil.	5 3 2 60			
Allah inancının insan hayatındaki yeri ve önemini yorumlar.	1	1	0	100
Allah in varlığı ve birliği konusunda akli ve nakli delilleri analiz eder.	2	1	1	50
İnsanın özelliklerini ayetlerle açıklar.	1	1	0	100
İsim ve sıfatlarının yansımalarıyla Allah ı tanır.	1	0	1	0
TYT Matematik	30 9 6 30			
Matematik-1	30 9 6 30			
Pascal üçgenini açıklar.	1	0	1	0
Binom açılımını yapar.	2	0	0	0
Olayların gerçekleşme sayısını toplama ve çarpma yöntemlerini kullanarak hesaplar.	12	5	2	42
n elemanlı bir kümenin r tane elemanın kaç farklı şekilde seçilebileceğini hesaplar.	12	3	3	25
Sınırlı sayıda tekrarlayan nesnelerin dizilişlerini (permütasyonlarını) açıklayarak problemler çözer.	2	1	0	50
n çeşit nesne ile oluşturulabilecek r li dizilişlerin (permütasyonların) kaç farklı şekilde yapılabileceğini hesaplar.	1	0	0	0
TYT Fen	30 15 10 50			
Fizik	10 4 3 40			
Elektrik akımı, direnç ve potansiyel farkı kavramlarını açıklar.	2	0	0	0
Katı bir iletkenin direncinin bağlı olduğu değişkenleri analiz eder.	2	1	0	50
Elektrik Akımı, direnç ve potansiyel farkı arasındaki ilişkiyi analiz eder	4	2	2	50
Üreteçlerin seri ve paralel bağlanma gerekliliklerini açıklar.	2	1	1	50
Kimya	10 5 3 50			
Kimyanın temel kanunlarını açıklar.	5	2	3	40
Mol kavramını açıklar.	5	3	0	60
Biyoloji	10 6 4 60			
Eşeysiz üremeyi örneklerle açıklar.	3	1	2	33
Mitozu açıklar.	5	3	2	60
Canlılarda hücre bölünmesinin gerekliliğini açıklar.	2	2	0	100

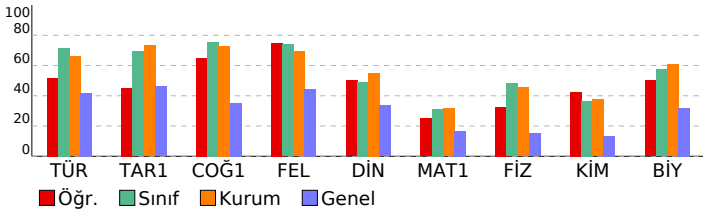

SINAV SONUÇ BELGESİ							
İZMİR / ALİAĞA / Alp Oğuz Anadolu Lisesi							
Öğrenci				Numara		Sınıf	
YUSUF ARSLAN				401		10C	
Puan Türü	Puan	Genel Ort.	Dereceler				
			Snf	Kurum	İlçe	İl	Genel
TYT	▲ 299,138	218,440	16	74	74	127	2459
Puanı Hesaplanan:			136	136	670	14749	
Katılımlar:			26	136	136	696	15514

Ders	Soru	Doğru	Yanlış	Net	Başarı %	Sınıf Ort.	Kurum Ort.	Genel Ort.
Türkçe	30	22	6	20,50	68	▼ 21,44	▲ 19,77	▲ 12,58
Tarih-1	10	9	1	8,75	88	▲ 6,94	▲ 7,33	▲ 4,62
Coğrafya-1	10	7	0	7,00	70	▼ 7,56	▼ 7,30	▲ 3,51
Felsefe	5	4	0	4,00	80	▲ 3,70	▲ 3,47	▲ 2,22
Din Kül. ve Ahl. Bil.	5	5	0	5,00	100	▲ 2,45	▲ 2,76	▲ 1,68
TYT Sosyal	30	25	1	24,75	83	▲ 20,65	▲ 20,85	▲ 12,02
Matematik-1	30	9	1	8,75	29	▼ 9,37	▼ 9,52	▲ 5,00
Fizik	10	2	1	1,75	18	▼ 4,80	▼ 4,56	▲ 1,52
Kimya	10	1	0	1,00	10	▼ 3,65	▼ 3,76	▼ 1,33
Biyoloji	10	7	3	6,25	63	▲ 5,73	▲ 6,08	▲ 3,18
TYT Fen	30	10	4	9,00	30	▼ 14,18	▼ 14,40	▲ 6,03
Toplam:	120	66	12	63,00	53	▼ 65,64	▼ 64,30	▲ 34,80

Soru No	1234567890123456789012345678901234567890
TYT Türkçe	ADAABDCcDBCCdEECB EB BEeECebAb
Cevap Anahtarı	B ADAABDCBDBCCdEECBEEBEEBEECEDEAC
TYT Sosyal	CcADCACBBE EBEbDD D C EEBDABDE
Cevap Anahtarı	B CDADCACBBEAEbEBDDbDCCAEEbDABDE
TYT Matematik	CBAE BD D BDe
Cevap Anahtarı	B DECCBAEBCEABCEBDAADCBDBADEDCB
TYT Fen	D C b C CEbEBAaCd
Cevap Anahtarı	B DBCCDABDECADECEDCEACEAEbBACDD

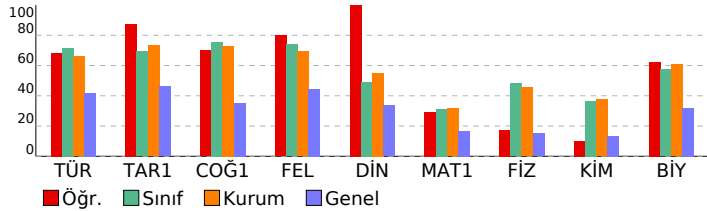

10.SINIF TARAMA-1 (1.OTURUM)			
DERSLERE GÖRE BAŞARI ANALİZİ			
S	D	Y	B%
TYT Türkçe			
Türkçe			
Türk edebiyatının tarihi dönemleri			
Türkçenin tarihi gelişimi			
Dede Korkut hikâyelerinden bir örnek			
Metni yorumlar.			
İki halk hikâyesi örneği			
Bir mesnevi örneği			
Edebiyatın tarih ve din ile ilişkisi			
Metinlerden hareketle dil bilgisi çalışmaları yapar.			
Metindeki anlatım biçimleri ve tekniklerinin işlevlerini belirler.			
TYT Sosyal			
Tarih-1			
Anadolu ya yapılan Türk göçlerinin sosyokültürel etkilerini analiz eder.			
Anadolu'daki ilk Türk siyasi teşekküllerinin birbirleriyle ve çevre devletlerle olan ilişkilerini uzlaşma ve çatışma bağlamında analiz eder.			
Türklerin Anadolu'da devletleşme sürecini etkileyen faktörleri açıklar.			
İslam dünyasının korunması bağlamında Türkiye Selçuklu Devleti ve Eyyubi Devleti'nin Haçlılarla yaptıkları mücadeleyi analiz eder.			
Türklerin Anadolu'da yerleşmeye başlaması ile Türkiye Selçuklu Devleti'nin yıkılışı arasındaki süreçte meydana gelen olayları açıklar.			
Coğrafya-1			
Dünya'nın tektonik oluşumunu açıklar.			
İç kuvvetleri; yer şekillerinin oluşum sürecini etkileden faktörleri açıklar.			
Kayaçların özellikleri ile yeryüzü şekillerinin oluşum süreçlerini ilişkilendirir.			
Jeolojik zamanların özelliklerini tektonik olaylarla ilişkilendirerek açıklar.			
Felsefe			
Felsefi düşüncenin özelliklerini açıklar.			
Felsefenin anlamını açıklar.			
Din Kül. ve Ahl. Bil.			
İnsanın özelliklerini ayetlerle açıklar.			
İsim ve sıfatlarının yansımalarıyla Allah'ı tanıtır.			
Allah'ın varlığı ve birliği konusunda akli ve nakli delilleri analiz eder.			
Allah'ın insan hayatındaki yeri ve önemini yorumlar.			
TYT Matematik			
Matematik-1			
n elemanlı bir kümenin r tane elemanının kaç farklı şekilde seçilebileceğini hesaplar.			
Olayların gerçekleşme sayısını toplama ve çarpma yöntemlerini kullanarak hesaplar.			
Binom açılımını yapar.			
Sınırlı sayıda tekrarlayan nesnelerin dizilişlerini (permütasyonlarını) açıklayarak problemler çözer.			
n çeşit nesne ile oluşturulabilecek r li dizilişlerin (permütasyonların) kaç farklı şekilde yapılabileceğini hesaplar.			
Pascal üçgenini açıklar.			
TYT Fen			
Fizik			
Kati bir iletkenin direncinin bağlı olduğu değişkenleri analiz eder.			
Elektrik Akımı, direnç ve potansiyel farkı arasındaki ilişkiyi analiz eder			
Üreteçlerin seri ve paralel bağlanma gerekçelerini açıklar.			
Elektrik akımı, direnç ve potansiyel farkı kavramlarını açıklar.			
Kimya			
Kimyanın temel kanunlarını açıklar.			
Mol kavramını açıklar.			
Biyoloji			
Mitozu açıklar.			
Canlılarda hücre bölünmesinin gerekliliğini açıklar.			
Eşeysiz üremeyi örneklerle açıklar.			

SINAV SONUÇ BELGESİ							
İZMİR / ALİAĞA / Alp Oğuz Anadolu Lisesi							
Öğrenci			Numara	Sınıf			
ARİFE LÖK			361	10D			
Puan Türü	Puan	Genel Ort.	Dereceler				
			Snf	Kurum	İlçe	İl	Genel
TYT	▲ 369,553	218,440	3	12	12	19	781
	Puanı Hesaplanan:		136	136	670	14749	
Katılımlar:			25	136	136	696	15514

Ders	Soru	Doğru	Yanlış	Net	Başarı %	Sınıf Ort.	Kurum Ort.	Genel Ort.
Türkçe	30	23	7	21,25	71	▲19,05	▲19,77	▲12,58
Tarih-1	10	7	1	6,75	68	▼7,50	▼7,33	▲4,62
Coğrafya-1	10	8	2	7,50	75	▲7,22	▲7,30	▲3,51
Felsefe	5	5	0	5,00	100	▲3,50	▲3,47	▲2,22
Din Kül. ve Ahl. Bil.	5	1	3	0,25	5	▼2,87	▼2,76	▼1,68
TYT Sosyal	30	21	6	19,50	65	▼21,09	▼20,85	▲12,02
Matematik-1	30	20	7	18,25	61	▲10,08	▲9,52	▲5,00
Fizik	10	8	1	7,75	78	▲4,67	▲4,56	▲1,52
Kimya	10	7	3	6,25	63	▲3,51	▲3,76	▲1,33
Biyoloji	10	9	1	8,75	88	▲6,12	▲6,08	▲3,18
TYT Fen	30	24	5	22,75	76	▲14,30	▲14,40	▲6,03
Toplam:	120	88	25	81,75	68	▲64,52	▲64,30	▲34,80

Soru No	1234567890123456789012345678901234567890
TYT Türkçe	ADAbBdDcDBCCEEEcBEEBcBEcCaCDEeb
Cevap Anahtarı	B ADAABDCBDBCCEEEcBEEBEBECECDEAC
TYT Sosyal	CbAD CBEEAEaEBDDbDCAEEBe Bba
Cevap Anahtarı	B CDADCACBEEAEbEBDDbDCAEEBDABDE
TYT Matematik	DEdbBAEBCEAde BDbcD BDDBA EeCB
Cevap Anahtarı	B DECCBAEBCEABCEBDAADCBDDBAEDDCB
TYT Fen	DBCCDAeDE AdcCaDCEAbCEAEbBACDa
Cevap Anahtarı	B DBCCDABDECADECEDCEACEAEbBACDD

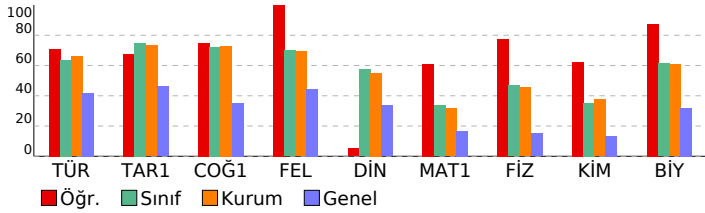

10.SINIF TARAMA-1 (1.OTURUM)			
DERSLERE GÖRE BAŞARI ANALİZİ			S D Y B%
TYT Türkçe			30 23 7 77
Türkçe			30 23 7 77
Türk edebiyatının tarihi dönemleri			5 3 2 60
Türkçenin tarihi gelişimi			3 2 1 67
Dede Korkut hikâyelerinden bir örnek			2 1 1 50
Metni yorumlar.			8 7 1 88
İki halk hikâyesi örneği			1 1 0 100
Bir mesnevi örneği			2 2 0 100
Edebiyatın tarih ve din ile ilişkisi			3 3 0 100
Metinlerden hareketle dil bilgisi çalışmaları yapar.			5 3 2 60
Metindeki anlatım biçimleri ve tekniklerinin işlevlerini belirler.			1 1 0 100
TYT Sosyal			30 21 6 70
Tarih-1			10 7 1 70
Anadolu ya yapılan Türk göçlerinin sosyokültürel etkilerini analiz eder.			1 1 0 100
Anadolu daki ilk Türk siyasi teşekküllerinin birbirleriyle ve çevre devletlerle olan ilişkilerini uzlaşma ve çatışma bağli			3 2 1 67
Türklerin Anadolu da devletleşme sürecini etkileyen faktörleri açıklar.			3 1 0 33
İslam dünyasının korunması bağlamında Türkiye Selçuklu Devleti ve Eyyubi Devleti nin Haçlılarla yaptıkları mücade			2 2 0 100
Türklerin Anadolu ya yerleşmeye başlaması ile Türkiye Selçuklu Devleti nin yıkılışı arasındaki süreçte meydana geli			1 1 0 100
Coğrafya-1			10 8 2 80
Dünya nin tektonik oluşumunu açıklar.			2 2 0 100
İç kuvvetleri; yer şekillerinin oluşum sürecine etkileri açısından açıklar.			5 4 1 80
Kayaçların özellikleri ile yeryüzü şekillerinin oluşum süreçlerini ilişkilendirir.			2 2 0 100
Jeolojik zamanların özelliklerini tektonik olaylarla ilişkilendirerek açıklar.			1 0 1 0
Felsefe			5 5 0 100
Felsefi düşüncenin özelliklerini açıklar.			3 3 0 100
Felsefenin anlamını açıklar.			2 2 0 100
Din Kül. ve Ahl. Bil.			5 1 3 20
İnsanın özelliklerini ayetlerle açıklar.			1 0 1 0
İsim ve sıfatlarının yansımalarıyla Allah ı tanıır.			1 0 0 0
Allah ın varlığı ve birliği konusunda akli ve nakli delilleri analiz eder.			2 1 1 50
Allah ınancının insan hayatındaki yeri ve önemini yorumlar.			1 0 1 0
TYT Matematik			30 20 7 67
Matematik-1			30 20 7 67
n elemanlı bir kümenin r tane elemanın kaç farklı şekilde seçilebileceğini hesaplar.			12 7 3 58
Olayların gerçekleşme sayısını toplama ve çarpma yöntemlerini kullanarak hesaplar.			12 8 3 67
Binom açılımını yapar.			2 2 0 100
Sınırlı sayıda tekrarlayan nesnelerin dizilişlerini (permütasyonlarını) açıklayarak problemler çözer.			2 2 0 100
n çeşit nesne ile oluşturulabilecek r li dizilişlerin (permütasyonların) kaç farklı şekilde yapılabileceğini hesaplar.			1 1 0 100
Pascal üçgenini açıklar.			1 0 1 0
TYT Fen			30 24 5 80
Fizik			10 8 1 80
Kati bir iletkenin direncinin bağlı olduğu değişkenleri analiz eder.			2 2 0 100
Elektrik Akımı, direnç ve potansiyel farkı arasındaki ilişkiyi analiz eder			4 3 1 75
Üreteçlerin seri ve paralel bağlanma gerekçelerini açıklar.			2 2 0 100
Elektrik akımı, direnç ve potansiyel farkı kavramlarını açıklar.			2 1 0 50
Kimya			10 7 3 70
Kimyanın temel kanunlarını açıklar.			5 4 1 80
Mol kavramını açıklar.			5 3 2 60
Biyoloji			10 9 1 90
Mitozu açıklar.			5 5 0 100
Canlılarda hücre bölünmesinin gerekliliğini açıklar.			2 2 0 100
Eşeysiz üremeyi örneklerle açıklar.			3 2 1 67

SINAV SONUÇ BELGESİ							
İZMİR / ALİAĞA / Alp Oğuz Anadolu Lisesi							
Öğrenci				Numara		Sınıf	
BARIŞ YALINAT				475		10D	
Puan Türü	Puan	Genel Ort.	Dereceler				
			Snf	Kurum	İlçe	İl	Genel
TYT	▲ 314,873	218,440	12	58	58	98	1978
Puanı Hesaplanan:			136	136	670	14749	
Katılımlar:			25	136	136	696	15514

Ders	Soru	Doğru	Yanlış	Net	Başarı %	Sınıf Ort.	Kurum Ort.	Genel Ort.
Türkçe	30	19	9	16,75	56	▼19,05	▼19,77	▲12,58
Tarih-1	10	5	1	4,75	48	▼7,50	▼7,33	▲4,62
Coğrafya-1	10	4	5	2,75	28	▼7,22	▼7,30	▼3,51
Felsefe	5	3	2	2,50	50	▼3,50	▼3,47	▲2,22
Din Kül. ve Ahl. Bil.	5	3	1	2,75	55	▼2,87	▼2,76	▲1,68
TYT Sosyal	30	15	9	12,75	43	▼21,09	▼20,85	▲12,02
Matematik-1	30	17	4	16,00	53	▲10,08	▲9,52	▲5,00
Fizik	10	9	0	9,00	90	▲4,67	▲4,56	▲1,52
Kimya	10	6	3	5,25	53	▲3,51	▲3,76	▲1,33
Biyoloji	10	4	1	3,75	38	▼6,12	▼6,08	▲3,18
TYT Fen	30	19	4	18,00	60	▲14,30	▲14,40	▲6,03
Toplam:	120	70	26	63,50	53	▼64,52	▼64,30	▲34,80

Soru No	1234567890123456789012345678901234567890
TYT Türkçe	ADAe DdcDBCCEEdBBbBbd ECDEcC
Cevap Anahtarı	B ADAABDCBDBCCEEECBEBEBEBECECDEAC
TYT Sosyal	C Ae CB EAeaaBbb bCeAEEd AcDE
Cevap Anahtarı	B CDADCACBBEAEBEBDDDBCCAEEBDABDE
TYT Matematik	D CCBAEB Eb EcD AdA B Da E B
Cevap Anahtarı	B DECCBAEBCEABCEBDAADCBDBADEDCB
TYT Fen	DBCCDA DECBdcaED EAACE B Da
Cevap Anahtarı	B DBCCDABDECADECEDCEACEAEBBACDD

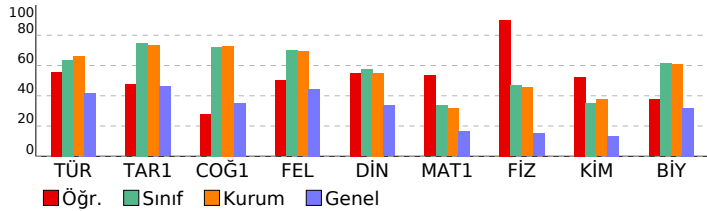

10.SINIF TARAMA-1 (1.OTURUM)			
DERSLERE GÖRE BAŞARI ANALİZİ			S D Y B%
TYT Türkçe			30 19 9 63
Türkçe			30 19 9 63
Türk edebiyatının tarihi dönemleri			5 2 2 40
Türkçenin tarihi gelişimi			3 2 1 67
Dede Korkut hikâyelerinden bir örnek			2 1 1 50
Metni yorumlar.			8 6 2 75
İki halk hikâyesi örneği			1 1 0 100
Bir mesnevi örneği			2 2 0 100
Edebiyatın tarih ve din ile ilişkisi			3 1 2 33
Metinlerden hareketle dil bilgisi çalışmaları yapar.			5 3 1 60
Metindeki anlatım biçimleri ve tekniklerinin işlevlerini belirler.			1 1 0 100
TYT Sosyal			30 15 9 50
Tarih-1			10 5 1 50
Anadolu ya yapılan Türk göçlerinin sosyokültürel etkilerini analiz eder.			1 1 0 100
Anadolu'daki ilk Türk siyasi teşekküllerinin birbirleriyle ve çevre devletlerle olan ilişkilerini uzlaşma ve çatışma bağlamında açıklar.			3 2 0 67
Türklerin Anadolu'da devletleşme sürecini etkileyen faktörleri açıklar.			3 0 1 0
İslam dünyasının korunması bağlamında Türkiye Selçuklu Devleti ve Eyyubi Devleti'nin Haçlılarla yaptıkları mücadeleyi analiz eder.			2 2 0 100
Türklerin Anadolu'da yerleşmeye başlaması ile Türkiye Selçuklu Devleti'nin yıkılışı arasındaki süreçte meydana gelen olayları açıklar.			1 0 0 0
Coğrafya-1			10 4 5 40
Dünya'nın tektonik oluşumunu açıklar.			2 1 1 50
İç kuvvetleri; yer şekillerinin oluşum sürecini açıklar.			5 1 3 20
Kayaçların özellikleri ile yeryüzü şekillerinin oluşum süreçlerini ilişkilendirir.			2 1 1 50
Jeolojik zamanların özelliklerini tektonik olaylarla ilişkilendirerek açıklar.			1 1 0 100
Felsefe			5 3 2 60
Felsefi düşüncenin özelliklerini açıklar.			3 2 1 67
Felsefenin anlamını açıklar.			2 1 1 50
Din Kül. ve Ahl. Bil.			5 3 1 60
İnsanın özelliklerini ayetlerle açıklar.			1 0 0 0
İsim ve sıfatlarının yansımalarıyla Allah'ı tanıtır.			1 1 0 100
Allah'ın varlığı ve birliği konusunda akli ve nakli delilleri analiz eder.			2 1 1 50
Allah'ın insan hayatındaki yeri ve önemini yorumlar.			1 1 0 100
TYT Matematik			30 17 4 57
Matematik-1			30 17 4 57
n elemanlı bir kümenin r tane elemanının kaç farklı şekilde seçilebileceğini hesaplar.			12 7 1 58
Olayların gerçekleşme sayısını toplama ve çarpma yöntemlerini kullanarak hesaplar.			12 6 3 50
Binom açılımını yapar.			2 1 0 50
Sınırlı sayıda tekrarlayan nesnelerin dizilişlerini (permütasyonlarını) açıklayarak problemler çözer.			2 2 0 100
n çeşit nesne ile oluşturulabilecek r li dizilişlerin (permütasyonların) kaç farklı şekilde yapılabileceğini hesaplar.			1 1 0 100
Pascal üçgenini açıklar.			1 0 0 0
TYT Fen			30 19 4 63
Fizik			10 9 0 90
Kati bir iletkenin direncinin bağlı olduğu değişkenleri analiz eder.			2 2 0 100
Elektrik Akımı, direnç ve potansiyel farkı arasındaki ilişkiyi analiz eder			4 3 0 75
Üreteçlerin seri ve paralel bağlanma gerekçelerini açıklar.			2 2 0 100
Elektrik akımı, direnç ve potansiyel farkı kavramlarını açıklar.			2 2 0 100
Kimya			10 6 3 60
Kimyanın temel kanunlarını açıklar.			5 3 2 60
Mol kavramını açıklar.			5 3 1 60
Biyoloji			10 4 1 40
Mitozu açıklar.			5 2 0 40
Canlılarda hücre bölünmesinin gerekliliğini açıklar.			2 1 0 50
Eşeysiz üremeyi örneklerle açıklar.			3 1 1 33

SINAV SONUÇ BELGESİ							
İZMİR / ALIĞA / Alp Oğuz Anadolu Lisesi							
Öğrenci				Numara	Sınıf		
BENG ÜARITÜRK				465	10D		
Puan Türü	Puan	Genel Ort.	Dereceler				
			Snf	Kurum	İlçe	İl	Genel
TYT	▲ 293,643	218,440	16	80	80	142	2636
	Puanı Hesaplanan:		136	136	670	14749	
Katılımlar:			25	136	136	696	15514

Ders	Soru	Doğru	Yanlış	Net	Başarı %	Sınıf Ort.	Kurum Ort.	Genel Ort.
Türkçe	30	23	6	21,50	72	▲19,05	▲19,77	▲12,58
Tarih-1	10	6	3	5,25	53	▼7,50	▼7,33	▲4,62
Coğrafya-1	10	7	2	6,50	65	▼7,22	▼7,30	▲3,51
Felsefe	5	3	2	2,50	50	▼3,50	▼3,47	▲2,22
Din Kül. ve Ahl. Bil.	5	4	0	4,00	80	▲2,87	▲2,76	▲1,68
TYT Sosyal	30	20	7	18,25	61	▼21,09	▼20,85	▲12,02
Matematik-1	30	12	9	9,75	33	▼10,08	▲9,52	▲5,00
Fizik	10	1	7	-0,75	-8	▼4,67	▼4,56	▼1,52
Kimya	10	3	5	1,75	18	▼3,51	▼3,76	▲1,33
Biyoloji	10	8	2	7,50	75	▲6,12	▲6,08	▲3,18
TYT Fen	30	12	14	8,50	28	▼14,30	▼14,40	▲6,03
Toplam:	120	67	36	58,00	48	▼64,52	▼64,30	▲34,80

Soru No	123456789012345678901234567890
TYT Türkçe	AD AeDCBDBCCEEECBaEeEBdDECDEAd
Cevap Anahtarı	B ADAABDCBDBCCEEECBaEeEBdDECDEAd
TYT Sosyal	eDA aACBcEAEbB aBDBCCAbEd ABDE
Cevap Anahtarı	B CDADCACBBEAEBEBDDDBCCAEEBDBABDE
TYT Matematik	ecdCc E CEAcB BDe D bD DEa B
Cevap Anahtarı	B DECCBAEBCEABCEBDAADCBDBADEDCB
TYT Fen	cBeeB ae bbc CdD EbdCEAEaBAaDD
Cevap Anahtarı	B DBCCDABDECADECEDCEACEAEbBACDD

10.SINIF TARAMA-1 (1.OTURUM)			
DERSLERE GÖRE BAŞARI ANALİZİ			S D Y B%
TYT Türkçe			30 23 6 77
Türkçe			30 23 6 77
Türk edebiyatının tarihi dönemleri	5	4	1 80
Türkçenin tarihi gelişimi	3	2	0 67
Dede Korkut hikâyelerinden bir örnek	2	2	0 100
Metni yorumlar.	8	6	2 75
İki halk hikâyesi örneği	1	1	0 100
Bir mesnevi örneği	2	2	0 100
Edebiyatın tarih ve din ile ilişkisi	3	3	0 100
Metinlerden hareketle dil bilgisi çalışmaları yapar.	5	2	3 40
Metindeki anlatım biçimleri ve tekniklerinin işlevlerini belirler.	1	1	0 100
TYT Sosyal			30 20 7 67
Tarih-1			10 6 3 60
Anadolu ya yapılan Türk göçlerinin sosyokültürel etkilerini analiz eder.	1	0	1 0
Anadolu daki ilk Türk siyasi teşekküllerinin birbirleriyle ve çevre devletlerle olan ilişkilerini uzlaşma ve çatışma bağl	3	3	0 100
Türklerin Anadolu da devletleşme sürecini etkileyen faktörleri açıklar.	3	1	1 33
İslam dünyasının korunması bağlamında Türkiye Selçuklu Devleti ve Eyyubi Devleti nin Haçlılarla yaptıkları mücade	2	2	0 100
Türklerin Anadolu ya yerleşmeye başlaması ile Türkiye Selçuklu Devleti nin yıkılışı arasındaki süreçte meydana geli	1	0	1 0
Coğrafya-1			10 7 2 70
Dünya nin tektonik oluşumunu açıklar.	2	2	0 100
İç kuvvetleri; yer şekillerinin oluşum sürecine etkileri açısından açıklar.	5	3	2 60
Kayaçların özellikleri ile yeryüzü şekillerinin oluşum süreçlerini ilişkilendirir.	2	1	0 50
Jeolojik zamanların özelliklerini tektonik olaylarla ilişkilendirerek açıklar.	1	1	0 100
Felsefe			5 3 2 60
Felsefi düşüncenin özelliklerini açıklar.	3	2	1 67
Felsefenin anlamını açıklar.	2	1	1 50
Din Kül. ve Ahl. Bil.			5 4 0 80
İnsanın özelliklerini ayetlerle açıklar.	1	0	0 0
İsim ve sıfatlarının yansımalarıyla Allah ı tanıır.	1	1	0 100
Allah ın varlığı ve birliği konusunda akli ve nakli delilleri analiz eder.	2	2	0 100
Allah ınancının insan hayatındaki yeri ve önemini yorumlar.	1	1	0 100
TYT Matematik			30 12 9 40
Matematik-1			30 12 9 40
n elemanlı bir kümenin r tane elemanının kaç farklı şekilde seçilebileceğini hesaplar.	12	4	5 33
Olayların gerçekleşme sayısını toplama ve çarpma yöntemlerini kullanarak hesaplar.	12	7	2 58
Binom açılımını yapar.	2	0	1 0
Sınırlı sayıda tekrarlayan nesnelerin dizilişlerini (permütasyonlarını) açıklayarak problemler çözer.	2	1	0 50
n çeşit nesne ile oluşturulabilecek r li dizilişlerin (permütasyonların) kaç farklı şekilde yapılabileceğini hesaplar.	1	0	0 0
Pascal üçgenini açıklar.	1	0	1 0
TYT Fen			30 12 14 40
Fizik			10 1 7 10
Katı bir iletkenin direncinin bağlı olduğu değişkenleri analiz eder.	2	0	2 0
Elektrik Akımı, direnç ve potansiyel farkı arasındaki ilişkiyi analiz eder	4	1	3 25
Üreteçlerin seri ve paralel bağlanma gerekçelerini açıklar.	2	0	1 0
Elektrik akımı, direnç ve potansiyel farkı kavramlarını açıklar.	2	0	1 0
Kimya			10 3 5 30
Kimyanın temel kanunlarını açıklar.	5	1	3 20
Mol kavramını açıklar.	5	2	2 40
Biyoloji			10 8 2 80
Mitozu açıklar.	5	4	1 80
Canlılarda hücre bölünmesinin gerekliliğini açıklar.	2	2	0 100
Eşeysiz üremeyi örneklerle açıklar.	3	2	1 67

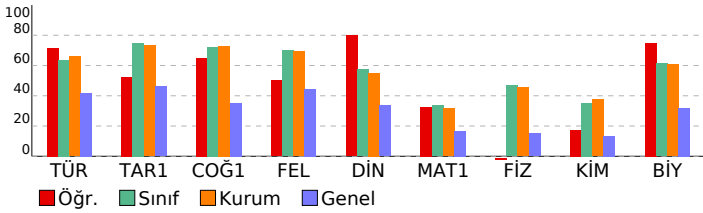

SINAV SONUÇ BELGESİ							
İZMİR / ALIĞA / Alp Oğuz Anadolu Lisesi							
Öğrenci			Numara	Sınıf			
CEREN KURU			490	10D			
Puan Türü	Puan	Genel Ort.	Dereceler				
			Snf	Kurum	İlçe	İl	Genel
TYT	▲ 378,875	218,440	1	8	8	13	657
	Puanı Hesaplanan:		136	136	670	14749	
Katılımlar:			25	136	136	696	15514

Ders	Soru	Doğru	Yanlış	Net	Başarı %	Sınıf Ort.	Kurum Ort.	Genel Ort.
Türkçe	30	25	4	24,00	80	▲19,05	▲19,77	▲12,58
Tarih-1	10	9	1	8,75	88	▲7,50	▲7,33	▲4,62
Coğrafya-1	10	10	0	10,00	100	▲7,22	▲7,30	▲3,51
Felsefe	5	4	0	4,00	80	▲3,50	▲3,47	▲2,22
Din Kül. ve Ahl. Bil.	5	3	1	2,75	55	▼2,87	▼2,76	▲1,68
TYT Sosyal	30	26	2	25,50	85	▲21,09	▲20,85	▲12,02
Matematik-1	30	17	10	14,50	48	▲10,08	▲9,52	▲5,00
Fizik	10	8	1	7,75	78	▲4,67	▲4,56	▲1,52
Kimya	10	7	3	6,25	63	▲3,51	▲3,76	▲1,33
Biyoloji	10	10	0	10,00	100	▲6,12	▲6,08	▲3,18
TYT Fen	30	25	4	24,00	80	▲14,30	▲14,40	▲6,03
Toplam:	120	93	20	88,00	73	▲64,52	▲64,30	▲34,80

Soru No	1234567890123456789012345678901234567890
TYT Türkçe	ADAABeCBDBC EECEBEEBECECDcbcb
Cevap Anahtarı	B ADAABDCBDBCCEEECEBEEBECECEDEAC
TYT Sosyal	CDADCCBBEAEBEBDDDBC AEEB ABDA
Cevap Anahtarı	B CDADACBBEAEBEBDDDBCCEAEBDABDE
TYT Matematik	D ddBeEBaEA CEbDbcDaBDDa DEeCe
Cevap Anahtarı	B DECCBAEBCEABCEBDAADCBDBADEDCB
TYT Fen	DBCCD BDEaADbCdDCEdACEAEBBACDD
Cevap Anahtarı	B DBCCDABDECADECEDCEACEAEBBACDD

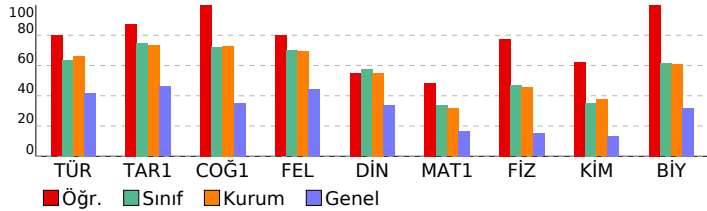

10.SINIF TARAMA-1 (1.OTURUM)			
DERSLERE GÖRE BAŞARI ANALİZİ			S D Y B%
TYT Türkçe			30 25 4 83
Türkçe			30 25 4 83
Türk edebiyatının tarihi dönemleri			5 4 1 80
Türkçenin tarihi gelişimi			3 3 0 100
Dede Korkut hikâyelerinden bir örnek			2 2 0 100
Metni yorumlar.			8 6 2 75
İki halk hikâyesi örneği			1 1 0 100
Bir mesnevi örneği			2 1 0 50
Edebiyatın tarih ve din ile ilişkisi			3 3 0 100
Metinlerden hareketle dil bilgisi çalışmaları yapar.			5 4 1 80
Metindeki anlatım biçimlerini ve tekniklerinin işlevlerini belirler.			1 1 0 100
TYT Sosyal			30 26 2 87
Tarih-1			10 9 1 90
Anadolu ya yapılan Türk göçlerinin sosyokültürel etkilerini analiz eder.			1 1 0 100
Anadolu daki ilk Türk siyasi teşekküllerinin birbirleriyle ve çevre devletlerle olan ilişkilerini uzlaşma ve çatışma bağl			3 3 0 100
Türklerin Anadolu da devletleşme sürecini etkileyen faktörleri açıklar.			3 2 1 67
İslam dünyasının korunması bağlamında Türkiye Selçuklu Devleti ve Eyyubi Devleti nin Haçlılarla yaptıkları mücade			2 2 0 100
Türklerin Anadolu ya yerleşmeye başlaması ile Türkiye Selçuklu Devleti nin yıkılışı arasındaki süreçte meydana geli			1 1 0 100
Coğrafya-1			10 10 0 100
Dünya nin tektonik oluşumunu açıklar.			2 2 0 100
İç kuvvetleri; yer şekillerinin oluşum sürecini etkileden faktörleri açıklar.			5 5 0 100
Kayaçların özellikleri ile yeryüzü şekillerinin oluşum süreçlerini ilişkilendirir.			2 2 0 100
Jeolojik zamanların özelliklerini tektonik olaylarla ilişkilendirerek açıklar.			1 1 0 100
Felsefe			5 4 0 80
Felsefi düşüncenin özelliklerini açıklar.			3 2 0 67
Felsefenin anlamını açıklar.			2 2 0 100
Din Kül. ve Ahl. Bil.			5 3 1 60
İnsanın özelliklerini ayetlerle açıklar.			1 0 0 0
İsim ve sıfatlarının yansımalarıyla Allah ı tanıır.			1 1 0 100
Allah ın varlığı ve birliği konusunda akli ve nakli delilleri analiz eder.			2 1 1 50
Allah ınancının insan hayatındaki yeri ve önemini yorumlar.			1 1 0 100
TYT Matematik			30 17 10 57
Matematik-1			30 17 10 57
n elemanlı bir kümenin r tane elemanının kaç farklı şekilde seçilebileceğini hesaplar.			12 9 2 75
Olayların gerçekleşme sayısını toplama ve çarpma yöntemlerini kullanarak hesaplar.			12 4 6 33
Binom açılımını yapar.			2 2 0 100
Sınırlı sayıda tekrarlayan nesnelerin dizilişlerini (permütasyonlarını) açıklayarak problemler çözer.			2 1 1 50
n çeşit nesne ile oluşturulabilecek r li dizilişlerin (permütasyonların) kaç farklı şekilde yapılabileceğini hesaplar.			1 1 0 100
Pascal üçgenini açıklar.			1 1 0 100
TYT Fen			30 25 4 83
Fizik			10 8 1 80
Kati bir iletkenin direncinin bağlı olduğu değişkenleri analiz eder.			2 2 0 100
Elektrik Akımı, direnç ve potansiyel farkı arasındaki ilişkiyi analiz eder			4 4 0 100
Üreteçlerin seri ve paralel bağlanma gerekçelerini açıklar.			2 1 0 50
Elektrik akımı, direnç ve potansiyel farkı kavramlarını açıklar.			2 1 1 50
Kimya			10 7 3 70
Kimyanın temel kanunlarını açıklar.			5 3 2 60
Mol kavramını açıklar.			5 4 1 80
Biyoloji			10 10 0 100
Mitozu açıklar.			5 5 0 100
Canlılarda hücre bölünmesinin gerekliliğini açıklar.			2 2 0 100
Eşeysiz üremeyi örneklerle açıklar.			3 3 0 100

SINAV SONUÇ BELGESİ							
İZMİR / ALIĞA / Alp Oğuz Anadolu Lisesi							
Öğrenci				Numara		Sınıf	
ELİF OKTAR				93		10D	
Puan Türü	Puan	Genel Ort.	Dereceler				
			Snf	Kurum	İlçe	İl	Genel
TYT	▲ 311,013	218,440	14	63	63	105	2091
	Puanı Hesaplanan:		136	136	670	14749	
Katılımlar:			25	136	136	696	15514

Ders	Soru	Doğru	Yanlış	Net	Başarı %	Sınıf Ort.	Kurum Ort.	Genel Ort.
Türkçe	30	24	6	22,50	75	▲19,05	▲19,77	▲12,58
Tarih-1	10	8	2	7,50	75	◆7,50	▲7,33	▲4,62
Coğrafya-1	10	8	2	7,50	75	▲7,22	▲7,30	▲3,51
Felsefe	5	5	0	5,00	100	▲3,50	▲3,47	▲2,22
Din Kül. ve Ahl. Bil.	5	5	0	5,00	100	▲2,87	▲2,76	▲1,68
TYT Sosyal	30	26	4	25,00	83	▲21,09	▲20,85	▲12,02
Matematik-1	30	8	5	6,75	23	▼10,08	▼9,52	▲5,00
Fizik	10	7	2	6,50	65	▲4,67	▲4,56	▲1,52
Kimya	10	4	1	3,75	38	▲3,51	▼3,76	▲1,33
Biyoloji	10	5	5	3,75	38	▼6,12	▼6,08	▲3,18
TYT Fen	30	16	8	14,00	47	▼14,30	▼14,40	▲6,03
Toplam:	120	74	23	68,25	57	▲64,52	▲64,30	▲34,80

Soru No	1234567890123456789012345678901234567890
TYT Türkçe	EECAceABDAbDcbCEDEABEEBBEBECC
Cevap Anahtarı	A EECADAAABDCBDECEDEABEEBBEBECC
TYT Sosyal	eECDAAcACBDbAEbCBDDBEBCAEDEDAB
Cevap Anahtarı	A BECDADcACBDbCAEBEBDDBEBCAEDEDAB
TYT Matematik	DbeD e E BDb D Da E
Cevap Anahtarı	A DCBDECCBAEBCEABCEBDAADCBDDBADE
TYT Fen	ECcCBCcA DbEA C D cDCceEaBaD
Cevap Anahtarı	A ECDCBCDABDAEADCECEDCADDCEAEBBAC

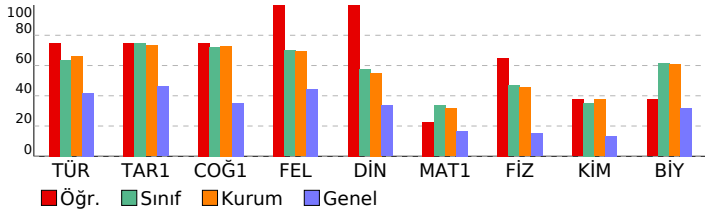

10.SINIF TARAMA-1 (1.OTURUM)			
DERSLERE GÖRE BAŞARI ANALİZİ			
	S	D	Y B%
TYT Türkçe	30	24	6 80
Türkçe	30	24	6 80
Edebiyatın tarih ve din ile ilişkisi	3	3	0 100
Türk edebiyatının tarihi dönemleri	5	4	1 80
Türkçenin tarihi gelişimi	3	1	2 33
Dede Korkut hikâyelerinden bir örnek	2	1	1 50
İki halk hikâyesi örneği	1	0	1 0
Bir mesnevi örneği	2	2	0 100
Metindeki anlatım biçimleri ve tekniklerinin işlevlerini belirler.	1	1	0 100
Metni yorumlar.	8	8	0 100
Metinlerden hareketle dil bilgisi çalışmaları yapar.	5	4	1 80
TYT Sosyal	30	26	4 87
Tarih-1	10	8	2 80
Türklerin Anadolu ya yerleşmeye başlaması ile Türkiye Selçuklu Devleti nin yıkılışı arasındaki süreçte meydana gelen	1	0	1 0
Anadolu daki ilk Türk siyasi teşekküllerinin birbirleriyle ve çevre devletlerle olan ilişkilerini uzlaşma ve çatışma bağl	3	3	0 100
Anadolu ya yapılan Türk göçlerinin sosyokültürel etkilerini analiz eder.	1	1	0 100
Türklerin Anadolu da devletleşme sürecini etkileyen faktörleri açıklar.	3	2	1 67
İslam dünyasının korunması bağlamında Türkiye Selçuklu Devleti ve Eyyubi Devleti nin Haçlılarla yaptıkları mücadele	2	2	0 100
Coğrafya-1	10	8	2 80
Dünya nin tektonik oluşumunu açıklar.	2	2	0 100
Jeolojik zamanların özelliklerini tektonik olaylarla ilişkilendirerek açıklar.	1	0	1 0
İç kuvvetleri; yer şekillerinin oluşum sürecine etkileri açısından açıklar.	5	4	1 80
Kayaçların özellikleri ile yeryüzü şekillerinin oluşum süreçlerini ilişkilendirir.	2	2	0 100
Felsefe	5	5	0 100
Felsefenin anlamını açıklar.	2	2	0 100
Felsefi düşüncenin özelliklerini açıklar.	3	3	0 100
Din Kül. ve Ahl. Bil.	5	5	0 100
Allah inancının insan hayatındaki yeri ve önemini yorumlar.	1	1	0 100
Allah ın varlığı ve birliği konusunda akli ve nakli delilleri analiz eder.	2	2	0 100
İnsanın özelliklerini ayetlerle açıklar.	1	1	0 100
İsim ve sıfatlarının yansımalarıyla Allah ı tanır.	1	1	0 100
TYT Matematik	30	8	5 27
Matematik-1	30	8	5 27
Pascal üçgenini açıklar.	1	1	0 100
Binom açılımını yapar.	2	0	1 0
Olayların gerçekleşme sayısını toplama ve çarpma yöntemlerini kullanarak hesaplar.	12	2	3 17
n elemanlı bir kümenin r tane elemanın kaç farklı şekilde seçilebileceğini hesaplar.	12	4	1 33
Sınırlı sayıda tekrarlayan nesnelerin dizilişlerini (permütasyonlarını) açıklayarak problemler çözer.	2	1	0 50
n çeşit nesne ile oluşturulabilecek r li dizilişlerin (permütasyonların) kaç farklı şekilde yapılabileceğini hesaplar.	1	0	0 0
TYT Fen	30	16	8 53
Fizik	10	7	2 70
Elektrik akımı, direnç ve potansiyel farkı kavramlarını açıklar.	2	2	0 100
Katı bir iletkenin direncinin bağlı olduğu değişkenleri analiz eder.	2	1	1 50
Elektrik Akımı, direnç ve potansiyel farkı arasındaki ilişkiyi analiz eder	4	2	1 50
Üreteçlerin seri ve paralel bağlanma gerekliliklerini açıklar.	2	2	0 100
Kimya	10	4	1 40
Kimyanın temel kanunlarını açıklar.	5	2	1 40
Mol kavramını açıklar.	5	2	0 40
Biyoloji	10	5	5 50
Eşeysiz üremeyi örneklerle açıklar.	3	1	2 33
Mitozu açıklar.	5	3	2 60
Canlılarda hücre bölünmesinin gerekliliğini açıklar.	2	1	1 50

SINAV SONUÇ BELGESİ							
İZMİR / ALIĞA / Alp Oğuz Anadolu Lisesi							
Öğrenci			Numara	Sınıf			
ELİFNAS ŞARDAŞ			6	10D			
Puan Türü	Puan	Genel Ort.	Dereceler				
			Snf	Kurum	İlçe	İl	Genel
TYT	369,188	218,440	5	14	14	21	789
Puanı Hesaplanan:			136	136	670	14749	
Katılımlar:			25	136	136	696	15514

Ders	Soru	Doğru	Yanlış	Net	Başarı %	Sınıf Ort.	Kurum Ort.	Genel Ort.
Türkçe	30	25	5	23,75	79	▲19,05	▲19,77	▲12,58
Tarih-1	10	9	1	8,75	88	▲7,50	▲7,33	▲4,62
Coğrafya-1	10	10	0	10,00	100	▲7,22	▲7,30	▲3,51
Felsefe	5	5	0	5,00	100	▲3,50	▲3,47	▲2,22
Din Kül. ve Ahl. Bil.	5	4	1	3,75	75	▲2,87	▲2,76	▲1,68
TYT Sosyal	30	28	2	27,50	92	▲21,09	▲20,85	▲12,02
Matematik-1	30	15	5	13,75	46	▲10,08	▲9,52	▲5,00
Fizik	10	7	3	6,25	63	▲4,67	▲4,56	▲1,52
Kimya	10	5	4	4,00	40	▲3,51	▲3,76	▲1,33
Biyoloji	10	10	0	10,00	100	▲6,12	▲6,08	▲3,18
TYT Fen	30	22	7	20,25	68	▲14,30	▲14,40	▲6,03
Toplam:	120	90	19	85,25	71	▲64,52	▲64,30	▲34,80

Soru No	1234567890123456789012345678901234567890
TYT Türkçe	EECADAAABceBDECCEbEABEEBBBECdCd
Cevap Anahtarı	A EECADAAABDCBDECCEDEABEEBBBEECECC
TYT Sosyal	BECADbACBDCAEEBDBBEECAEDEeAB
Cevap Anahtarı	A BECDADCAACBDCAEEBDBBEECAEDEEDAB
TYT Matematik	DCabcCCB EB C BDACD DD cE
Cevap Anahtarı	A DCBDECCBAEBCEABCEBDAADCBDBADE
TYT Fen	EbcCBCeABDDdEADcCdD bDDCEAEBBAC
Cevap Anahtarı	A ECDCBCDABDAEADCECEDCADDCEAEBBAC

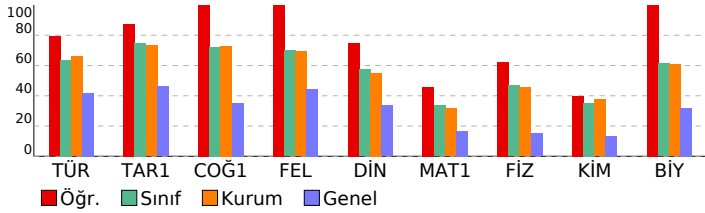

10.SINIF TARAMA-1 (1.OTURUM)			
DERSLERE GÖRE BAŞARI ANALİZİ			
S	D	Y	B%
TYT Türkçe			
Türkçe			
Edebiyatın tarih ve din ile ilişkisi			
Türk edebiyatının tarihi dönemleri			
Türkçenin tarihi gelişimi			
Dede Korkut hikâyelerinden bir örnek			
İki halk hikâyesi örneği			
Bir mesnevi örneği			
Metindeki anlatım biçimleri ve tekniklerinin işlevlerini belirler.			
Metni yorumlar.			
Metinlerden hareketle dil bilgisi çalışmaları yapar.			
TYT Sosyal			
Tarih-1			
Türklerin Anadolu ya yerleşmeye başlaması ile Türkiye Selçuklu Devleti nin yıkılışı arasındaki süreçte meydana gelen			
Anadolu daki ilk Türk siyasi teşekküllerinin birbirleriyle ve çevre devletlerle olan ilişkilerini uzlaşma ve çatışma bağl			
Anadolu ya yapılan Türk göçlerinin sosyokültürel etkilerini analiz eder.			
Türklerin Anadolu da devletleşme sürecini etkileyen faktörleri açıklar.			
İslam dünyasının korunması bağlamında Türkiye Selçuklu Devleti ve Eyyubi Devleti nin Haçlılarla yaptıkları mücadele			
Coğrafya-1			
Dünya nın tektonik oluşumunu açıklar.			
Jeolojik zamanların özelliklerini tektonik olaylarla ilişkilendirerek açıklar.			
İç kuvvetleri; yer şekillerinin oluşum sürecine etkileri açısından açıklar.			
Kayaçların özellikleri ile yeryüzü şekillerinin oluşum süreçlerini ilişkilendirir.			
Felsefe			
Felsefenin anlamını açıklar.			
Felsefi düşüncenin özelliklerini açıklar.			
Din Kül. ve Ahl. Bil.			
Allah inancının insan hayatındaki yeri ve önemini yorumlar.			
Allah ın varlığı ve birliği konusunda akli ve nakli delilleri analiz eder.			
İnsanın özelliklerini ayetlerle açıklar.			
İsim ve sıfatlarının yansımalarıyla Allah ı tanır.			
TYT Matematik			
Matematik-1			
Pascal üçgenini açıklar.			
Binom açılımını yapar.			
Olayların gerçekleşme sayısını toplama ve çarpma yöntemlerini kullanarak hesaplar.			
n elemanlı bir kümenin r tane elemanın kaç farklı şekilde seçilebileceğini hesaplar.			
Sınırlı sayıda tekrarlayan nesnelerin dizilişlerini (permütasyonlarını) açıklayarak problemler çözer.			
n çeşit nesne ile oluşturulabilecek r li dizilişlerin (permütasyonların) kaç farklı şekilde yapılabileceğini hesaplar.			
TYT Fen			
Fizik			
Elektrik akımı, direnç ve potansiyel farkı kavramlarını açıklar.			
Kati bir iletkenin direncinin bağlı olduğu değişkenleri analiz eder.			
Elektrik Akımı, direnç ve potansiyel farkı arasındaki ilişkiyi analiz eder			
Üreteçlerin seri ve paralel bağlanma gerekliliklerini açıklar.			
Kimya			
Kimyanın temel kanunlarını açıklar.			
Mol kavramını açıklar.			
Biyoloji			
Eşeysiz üremeyi örneklerle açıklar.			
Mitozu açıklar.			
Canlılarda hücre bölünmesinin gerekliliğini açıklar.			

SINAV SONUÇ BELGESİ							
İZMİR / ALİAĞA / Alp Oğuz Anadolu Lisesi							
Öğrenci				Numara		Sınıf	
EYLÜL AKBULUT				284		10D	
Puan Türü	Puan	Genel Ort.	Dereceler				
			Snf	Kurum	İlçe	İl	Genel
TYT	▲ 361,515	218,440	6	18	18	26	924
Puanı Hesaplanan:			136	136	670	14749	
Katılımlar:			25	136	136	696	15514

Ders	Soru	Doğru	Yanlış	Net	Başarı %	Sınıf Ort.	Kurum Ort.	Genel Ort.
Türkçe	30	23	7	21,25	71	▲19,05	▲19,77	▲12,58
Tarih-1	10	7	1	6,75	68	▼7,50	▼7,33	▲4,62
Coğrafya-1	10	8	2	7,50	75	▲7,22	▲7,30	▲3,51
Felsefe	5	5	0	5,00	100	▲3,50	▲3,47	▲2,22
Din Kül. ve Ahl. Bil.	5	4	0	4,00	80	▲2,87	▲2,76	▲1,68
TYT Sosyal	30	24	3	23,25	78	▲21,09	▲20,85	▲12,02
Matematik-1	30	18	4	17,00	57	▲10,08	▲9,52	▲5,00
Fizik	10	7	3	6,25	63	▲4,67	▲4,56	▲1,52
Kimya	10	8	2	7,50	75	▲3,51	▲3,76	▲1,33
Biyoloji	10	6	4	5,00	50	▼6,12	▼6,08	▲3,18
TYT Fen	30	21	9	18,75	63	▲14,30	▲14,40	▲6,03
Toplam:	120	86	23	80,25	67	▲64,52	▲64,30	▲34,80

Soru No	1234567890123456789012345678901234567890
TYT Türkçe	ADAddeCBDBCCEEEaBEEBcBECECDbcC
Cevap Anahtarı	B ADAABDCBDBCCEEEcBEEBEBECECDEAC
TYT Sosyal	CDA C eBBEAEbCbDDBDaCAEEB ABDE
Cevap Anahtarı	B CDADACBBAEAEbEBDDDBDCAEEBDABDE
TYT Matematik	eB EBdEABC BDA D DDBADEeCc
Cevap Anahtarı	B DECCBAEBCAEBCBDAADCBDBADEDCB
TYT Fen	DBeCDABbEbADECDdCEACEAEAcAaDa
Cevap Anahtarı	B DBCCDABDECADECEDCEACEAEbBACDD

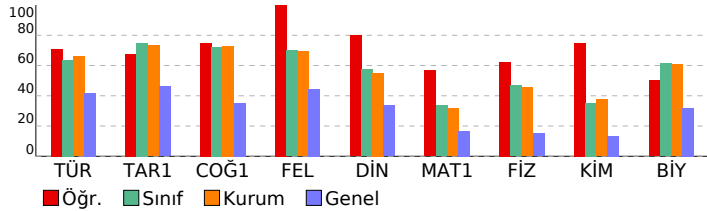

10.SINIF TARAMA-1 (1.OTURUM)			
DERSLERE GÖRE BAŞARI ANALİZİ			S D Y B%
TYT Türkçe			30 23 7 77
Türkçe			30 23 7 77
Türk edebiyatının tarihi dönemleri			5 3 2 60
Türkçenin tarihi gelişimi			3 2 1 67
Dede Korkut hikâyelerinden bir örnek			2 1 1 50
Metni yorumlar.			8 6 2 75
İki halk hikâyesi örneği			1 1 0 100
Bir mesnevi örneği			2 2 0 100
Edebiyatın tarih ve din ile ilişkisi			3 2 1 67
Metinlerden hareketle dil bilgisi çalışmaları yapar.			5 5 0 100
Metindeki anlatım biçimleri ve tekniklerinin işlevlerini belirler.			1 1 0 100
TYT Sosyal			30 24 3 80
Tarih-1			10 7 1 70
Anadolu ya yapılan Türk göçlerinin sosyokültürel etkilerini analiz eder.			1 1 0 100
Anadolu'daki ilk Türk siyasi teşekküllerinin birbirleriyle ve çevre devletlerle olan ilişkilerini uzlaşma ve çatışma bağları			3 3 0 100
Türklerin Anadolu'da devletleşme sürecini etkileyen faktörleri açıklar.			3 1 0 33
İslam dünyasının korunması bağlamında Türkiye Selçuklu Devleti ve Eyyubi Devleti'nin Haçlılarla yaptıkları mücadeleyi			2 1 1 50
Türklerin Anadolu'da yerleşmeye başlaması ile Türkiye Selçuklu Devleti'nin yıkılışı arasındaki süreçte meydana gelen			1 1 0 100
Coğrafya-1			10 8 2 80
Dünya'nın tektonik oluşumunu açıklar.			2 2 0 100
İç kuvvetleri; yer şekillerinin oluşum sürecine etkileri açısından açıklar.			5 4 1 80
Kayaçların özellikleri ile yeryüzü şekillerinin oluşum süreçlerini ilişkilendirir.			2 2 0 100
Jeolojik zamanların özelliklerini tektonik olaylarla ilişkilendirerek açıklar.			1 0 1 0
Felsefe			5 5 0 100
Felsefi düşüncenin özelliklerini açıklar.			3 3 0 100
Felsefenin anlamını açıklar.			2 2 0 100
Din Kül. ve Ahl. Bil.			5 4 0 80
İnsanın özelliklerini ayetlerle açıklar.			1 0 0 0
İsim ve sıfatlarının yansımalarıyla Allah'ı tanıtır.			1 1 0 100
Allah'ın varlığı ve birliği konusunda akli ve nakli delilleri analiz eder.			2 2 0 100
Allah'ın insan hayatındaki yeri ve önemini yorumlar.			1 1 0 100
TYT Matematik			30 18 4 60
Matematik-1			30 18 4 60
n elemanlı bir kümenin r tane elemanının kaç farklı şekilde seçilebileceğini hesaplar.			12 8 0 67
Olayların gerçekleşme sayısını toplama ve çarpma yöntemlerini kullanarak hesaplar.			12 6 3 50
Binom açılımını yapar.			2 2 0 100
Sınırlı sayıda tekrarlayan nesnelerin dizilişlerini (permütasyonlarını) açıklayarak problemler çözer.			2 1 0 50
n çeşit nesne ile oluşturulabilecek r li dizilişlerin (permütasyonların) kaç farklı şekilde yapılabileceğini hesaplar.			1 1 0 100
Pascal üçgenini açıklar.			1 0 1 0
TYT Fen			30 21 9 70
Fizik			10 7 3 70
Kati bir iletkenin direncinin bağlı olduğu değişkenleri analiz eder.			2 1 1 50
Elektrik Akımı, direnç ve potansiyel farkı arasındaki ilişkiyi analiz eder			4 4 0 100
Üreticilerin seri ve paralel bağlanma gerekçelerini açıklar.			2 1 1 50
Elektrik akımı, direnç ve potansiyel farkı kavramlarını açıklar.			2 1 1 50
Kimya			10 8 2 80
Kimyanın temel kanunlarını açıklar.			5 4 1 80
Mol kavramını açıklar.			5 4 1 80
Biyoloji			10 6 4 60
Mitozu açıklar.			5 3 2 60
Canlılarda hücre bölünmesinin gerekliliğini açıklar.			2 2 0 100
Eşeysiz üremeyi örneklerle açıklar.			3 1 2 33

SINAV SONUÇ BELGESİ							
İZMİR / ALIĞA / Alp Oğuz Anadolu Lisesi							
Öğrenci				Numara		Sınıf	
İLKE DEVRİM ONUR				47		10D	
Puan Türü	Puan	Genel Ort.	Dereceler				
			Snf	Kurum	İlçe	İl	Genel
TYT	▼ 208,680	218,440	24	133	133	347	7021
	Puanı Hesaplanan:		136	136	670	14749	
Katılımlar:			25	136	136	696	15514

Ders	Soru	Doğru	Yanlış	Net	Başarı %	Sınıf Ort.	Kurum Ort.	Genel Ort.
Türkçe	30	12	13	8,75	29	▼19,05	▼19,77	▼12,58
Tarih-1	10	6	3	5,25	53	▼7,50	▼7,33	▲4,62
Coğrafya-1	10	8	2	7,50	75	▲7,22	▲7,30	▲3,51
Felsefe	5	4	1	3,75	75	▲3,50	▲3,47	▲2,22
Din Kül. ve Ahl. Bil.	5	3	2	2,50	50	▼2,87	▼2,76	▲1,68
TYT Sosyal	30	21	8	19,00	63	▼21,09	▼20,85	▲12,02
Matematik-1	30	6	9	3,75	13	▼10,08	▼9,52	▼5,00
Fizik	10	4	5	2,75	28	▼4,67	▼4,56	▲1,52
Kimya	10	3	3	2,25	23	▼3,51	▼3,76	▲1,33
Biyoloji	10	3	6	1,50	15	▼6,12	▼6,08	▼3,18
TYT Fen	30	10	14	6,50	22	▼14,30	▼14,40	▲6,03
Toplam:	120	49	44	38,00	32	▼64,52	▼64,30	▲34,80

Soru No	1234567890123456789012345678901234567890
TYT Türkçe	AcAb DaBD CaEdEa dEBB d aaDbAb
Cevap Anahtarı	B ADAABDCBDBCCEEECEBEEBECECEDEAC
TYT Sosyal	CaAeC CBaEAEBEEDBcdCAEbBDABeb
Cevap Anahtarı	B CDADCACBBEAEBEEDBDCCEAEEDBDBDE
TYT Matematik	ce e B cD c DDabcED e
Cevap Anahtarı	B DECCBAEBCEABCEBDAADCBDBADEDCB
TYT Fen	aBCdbe DeDA Ca EdeC cbacAeDa
Cevap Anahtarı	B DBCCDABDECADECEDCEACEAEBBACDD

10.SINIF TARAMA-1 (1.OTURUM)			
DERSLERE GÖRE BAŞARI ANALİZİ			S D Y B%
TYT Türkçe			30 12 13 40
Türkçe			30 12 13 40
Türk edebiyatının tarihi dönemleri			5 3 1 60
Türkçenin tarihi gelişimi			3 1 2 33
Dede Korkut hikâyelerinden bir örnek			2 1 1 50
Metin yorumlar.			8 3 2 38
İki halk hikâyesi örneği			1 1 0 100
Bir mesnevi örneği			2 1 1 50
Edebiyatın tarih ve din ile ilişkisi			3 1 2 33
Metinlerden hareketle dil bilgisi çalışmaları yapar.			5 0 4 0
Metindeki anlatım biçimleri ve tekniklerinin işlevlerini belirler.			1 1 0 100
TYT Sosyal			30 21 8 70
Tarih-1			10 6 3 60
Anadolu ya yapılan Türk göçlerinin sosyokültürel etkilerini analiz eder.			1 1 0 100
Anadolu'daki ilk Türk siyasi teşekküllerinin birbirleriyle ve çevre devletlerle olan ilişkilerini uzlaşma ve çatışma bağlamında açıklar.			3 2 1 67
Türklerin Anadolu'da devletleşme sürecini etkileyen faktörleri açıklar.			3 1 1 33
İslam dünyasının korunması bağlamında Türkiye Selçuklu Devleti ve Eyyubi Devleti'nin Haçlılarla yaptıkları mücadelede rolünü açıklar.			2 2 0 100
Türklerin Anadolu'da yerleşmeye başlaması ile Türkiye Selçuklu Devleti'nin yıkılışı arasındaki süreçte meydana gelen olayları açıklar.			1 0 1 0
Coğrafya-1			10 8 2 80
Dünya'nın tektonik oluşumunu açıklar.			2 1 1 50
İç kuvvetleri; yer şekillerinin oluşum sürecini açıklar.			5 5 0 100
Kayaçların özellikleri ile yeryüzü şekillerinin oluşum süreçlerini ilişkilendirir.			2 2 0 100
Jeolojik zamanların özelliklerini tektonik olaylarla ilişkilendirerek açıklar.			1 0 1 0
Felsefe			5 4 1 80
Felsefi düşüncenin özelliklerini açıklar.			3 3 0 100
Felsefenin anlamını açıklar.			2 1 1 50
Din Kül. ve Ahl. Bil.			5 3 2 60
İnsanın özelliklerini ayetlerle açıklar.			1 1 0 100
İsim ve sıfatlarının yansımalarıyla Allah'ı tanıtır.			1 1 0 100
Allah'ın varlığı ve birliği konusunda akli ve nakli delilleri analiz eder.			2 1 1 50
Allah'ın insan hayatındaki yeri ve önemini yorumlar.			1 0 1 0
TYT Matematik			30 6 9 20
Matematik-1			30 6 9 20
n elemanlı bir kümenin r tane elemanının kaç farklı şekilde seçilebileceğini hesaplar.			12 4 1 33
Olayların gerçekleşme sayısını toplama ve çarpma yöntemlerini kullanarak hesaplar.			12 1 7 8
Binom açılımını yapar.			2 0 0 0
Sınırlı sayıda tekrarlayan nesnelerin dizilişlerini (permütasyonlarını) açıklayarak problemler çözer.			2 0 1 0
n çeşit nesne ile oluşturulabilecek r li dizilişlerin (permütasyonların) kaç farklı şekilde yapılabileceğini hesaplar.			1 0 0 0
Pascal üçgenini açıklar.			1 1 0 100
TYT Fen			30 10 14 33
Fizik			10 4 5 40
Kati bir iletkenin direncinin bağlı olduğu değişkenleri analiz eder.			2 1 1 50
Elektrik Akımı, direnç ve potansiyel farkı arasındaki ilişkiyi analiz eder			4 1 2 25
Üreticilerin seri ve paralel bağlanma gerekçelerini açıklar.			2 1 1 50
Elektrik akımı, direnç ve potansiyel farkı kavramlarını açıklar.			2 1 1 50
Kimya			10 3 3 30
Kimyanın temel kanunlarını açıklar.			5 2 1 40
Mol kavramını açıklar.			5 1 2 20
Biyoloji			10 3 6 30
Mitozu açıklar.			5 2 3 40
Canlılarda hücre bölünmesinin gerekliliğini açıklar.			2 0 1 0
Eşeysiz üremeyi örneklerle açıklar.			3 1 2 33

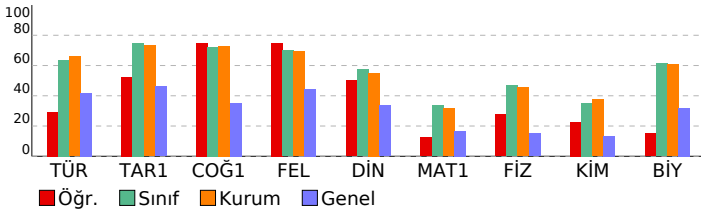

SINAV SONUÇ BELGESİ							
İZMİR / ALIĞA / Alp Oğuz Anadolu Lisesi							
Öğrenci				Numara		Sınıf	
İPEK ERDENK				677		10D	
Puan Türü	Puan	Genel Ort.	Dereceler				
			Snf	Kurum	İlçe	İl	Genel
TYT	369,343	218,440	4	13	13	20	787
Puanı Hesaplanan:			136	136	670	14749	
Katılımlar:			25	136	136	696	15514

Ders	Soru	Doğru	Yanlış	Net	Başarı %	Sınıf Ort.	Kurum Ort.	Genel Ort.
Türkçe	30	28	2	27,50	92	▲19,05	▲19,77	▲12,58
Tarih-1	10	10	0	10,00	100	▲7,50	▲7,33	▲4,62
Coğrafya-1	10	8	2	7,50	75	▲7,22	▲7,30	▲3,51
Felsefe	5	4	1	3,75	75	▲3,50	▲3,47	▲2,22
Din Kül. ve Ahl. Bil.	5	4	0	4,00	80	▲2,87	▲2,76	▲1,68
TYT Sosyal	30	26	3	25,25	84	▲21,09	▲20,85	▲12,02
Matematik-1	30	15	4	14,00	47	▲10,08	▲9,52	▲5,00
Fizik	10	4	5	2,75	28	▼4,67	▼4,56	▲1,52
Kimya	10	3	2	2,50	25	▼3,51	▼3,76	▲1,33
Biyoloji	10	10	0	10,00	100	▲6,12	▲6,08	▲3,18
TYT Fen	30	17	7	15,25	51	▲14,30	▲14,40	▲6,03
Toplam:	120	86	16	82,00	68	▲64,52	▲64,30	▲34,80

Soru No	1234567890123456789012345678901234567890
TYT Türkçe	dECADAAABDCBDECCEDbABEEBBBECECC
Cevap Anahtarı	A EECADAAABDCBDECCEDeABEEBBBECECC
TYT Sosyal	BECADACBDAeAEEBDDccBCAED DAB
Cevap Anahtarı	A BECDADACBDAEeEBBDDBEBCAEDEDAB
TYT Matematik	CB dCB EB Eb C DbAdB DB DE
Cevap Anahtarı	A DCBDECCBAEBCEABCEBDAADCBDDBADE
TYT Fen	EacCBCe eb AD adD DDCEAEBBAC
Cevap Anahtarı	A ECDCBCDABDAEADCECEDCADDCEAEBBAC

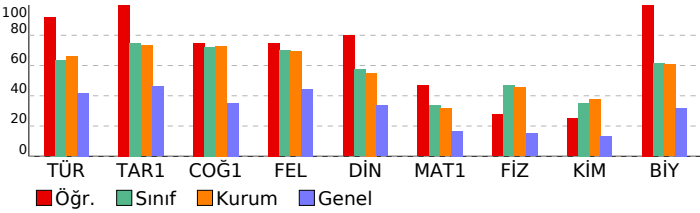

10.SINIF TARAMA-1 (1.OTURUM)			
DERSLERE GÖRE BAŞARI ANALİZİ			S D Y B%
TYT Türkçe			30 28 2 93
Türkçe			30 28 2 93
Edebiyatın tarih ve din ile ilişkisi	3	2	1 67
Türk edebiyatının tarihi dönemleri	5	5	0 100
Türkçenin tarihi gelişimi	3	3	0 100
Dede Korkut hikâyelerinden bir örnek	2	2	0 100
İki halk hikâyesi örneği	1	1	0 100
Bir mesnevi örneği	2	2	0 100
Metindeki anlatım biçimleri ve tekniklerinin işlevlerini belirler.	1	1	0 100
Metni yorumlar.	8	7	1 88
Metinlerden hareketle dil bilgisi çalışmaları yapar.	5	5	0 100
TYT Sosyal			30 26 3 87
Tarih-1			10 10 0 100
Türklerin Anadolu ya yerleşmeye başlaması ile Türkiye Selçuklu Devleti nin yıkılışı arasındaki süreçte meydana gelen	1	1	0 100
Anadolu daki ilk Türk siyasi teşekküllerinin birbirleriyle ve çevre devletlerle olan ilişkilerini uzlaşma ve çatışma bağl	3	3	0 100
Anadolu ya yapılan Türk göçlerinin sosyokültürel etkilerini analiz eder.	1	1	0 100
Türklerin Anadolu da devletleşme sürecini etkileyen faktörleri açıklar.	3	3	0 100
İslam dünyasının korunması bağlamında Türkiye Selçuklu Devleti ve Eyyubi Devleti nin Haçlılarla yaptıkları mücadele	2	2	0 100
Coğrafya-1			10 8 2 80
Dünya nin tektonik oluşumunu açıklar.	2	2	0 100
Jeolojik zamanların özelliklerini tektonik olaylarla ilişkilendirerek açıklar.	1	0	1 0
İç kuvvetleri; yer şekillerinin oluşum sürecine etkileri açısından açıklar.	5	4	1 80
Kayaçların özellikleri ile yeryüzü şekillerinin oluşum süreçlerini ilişkilendirir.	2	2	0 100
Felsefe			5 4 1 80
Felsefenin anlamını açıklar.	2	1	1 50
Felsefi düşüncenin özelliklerini açıklar.	3	3	0 100
Din Kül. ve Ahl. Bil.			5 4 0 80
Allah inancının insan hayatındaki yeri ve önemini yorumlar.	1	1	0 100
Allah ın varlığı ve birliği konusunda akli ve nakli delilleri analiz eder.	2	1	0 50
İnsanın özelliklerini ayetlerle açıklar.	1	1	0 100
İsim ve sıfatlarının yansımalarıyla Allah ı tanır.	1	1	0 100
TYT Matematik			30 15 4 50
Matematik-1			30 15 4 50
Pascal üçgenini açıklar.	1	0	0 0
Binom açılımını yapar.	2	2	0 100
Olayların gerçekleşme sayısını toplama ve çarpma yöntemlerini kullanarak hesaplar.	12	6	2 50
n elemanlı bir kümenin r tane elemanın kaç farklı şekilde seçilebileceğini hesaplar.	12	5	2 42
Sınırlı sayıda tekrarlayan nesnelerin dizilişlerini (permütasyonlarını) açıklayarak problemler çözer.	2	1	0 50
n çeşit nesne ile oluşturulabilecek r li dizilişlerin (permütasyonların) kaç farklı şekilde yapılabileceğini hesaplar.	1	1	0 100
TYT Fen			30 17 7 57
Fizik			10 4 5 40
Elektrik akımı, direnç ve potansiyel farkı kavramlarını açıklar.	2	1	1 50
Katı bir iletkenin direncinin bağlı olduğu değişkenleri analiz eder.	2	1	1 50
Elektrik Akımı, direnç ve potansiyel farkı arasındaki ilişkiyi analiz eder	4	2	2 50
Üreteçlerin seri ve paralel bağlanma gerekliliklerini açıklar.	2	0	1 0
Kimya			10 3 2 30
Kimyanın temel kanunlarını açıklar.	5	2	0 40
Mol kavramını açıklar.	5	1	2 20
Biyoloji			10 10 0 100
Eşeysiz üremeyi örneklerle açıklar.	3	3	0 100
Mitozu açıklar.	5	5	0 100
Canlılarda hücre bölünmesinin gerekliliğini açıklar.	2	2	0 100

SINAV SONUÇ BELGESİ							
İZMİR / ALIĞA / Alp Oğuz Anadolu Lisesi							
Öğrenci				Numara	Sınıf		
İREM CEYLAN				296	10D		
Puan Türü	Puan	Genel Ort.	Dereceler				
			Snf	Kurum	İlçe	İl	Genel
TYT	375,045	218,440	2	11	11	16	702
Puanı Hesaplanan:			136	136	670	14749	
Katılımlar:			25	136	136	696	15514

Ders	Soru	Doğru	Yanlış	Net	Başarı %	Sınıf Ort.	Kurum Ort.	Genel Ort.
Türkçe	30	26	1	25,75	86	▲19,05	▲19,77	▲12,58
Tarih-1	10	10	0	10,00	100	▲7,50	▲7,33	▲4,62
Coğrafya-1	10	10	0	10,00	100	▲7,22	▲7,30	▲3,51
Felsefe	5	5	0	5,00	100	▲3,50	▲3,47	▲2,22
Din Kül. ve Ahl. Bil.	5	4	1	3,75	75	▲2,87	▲2,76	▲1,68
TYT Sosyal	30	29	1	28,75	96	▲21,09	▲20,85	▲12,02
Matematik-1	30	16	6	14,50	48	▲10,08	▲9,52	▲5,00
Fizik	10	3	4	2,00	20	▼4,67	▼4,56	▲1,52
Kimya	10	6	1	5,75	58	▲3,51	▲3,76	▲1,33
Biyoloji	10	9	0	9,00	90	▲6,12	▲6,08	▲3,18
TYT Fen	30	18	5	16,75	56	▲14,30	▲14,40	▲6,03
Toplam:	120	89	13	85,75	71	▲64,52	▲64,30	▲34,80

Soru No	123456789012345678901234567890
TYT Türkçe	EECADAABDC D CCEDE BEEBBECECb
Cevap Anahtarı	A EECADAABDCBDECCCEDEABEEBBCECC
TYT Sosyal	BECADACBDCAEEBEBDBEBCAEDEDeB
Cevap Anahtarı	A BECDADACBDCAEEBEBDBEBCAEDEDEAB
TYT Matematik	CBb CCB EB EA EcDbeDbB DB Dd
Cevap Anahtarı	A DCBDECCBAEBCEABCEBDAADCBDDBADE
TYT Fen	E DCddc a Aeb C DCADDCEAEbBA
Cevap Anahtarı	A ECDCBCDABDAEAEDECDCADDCEAEbBAC

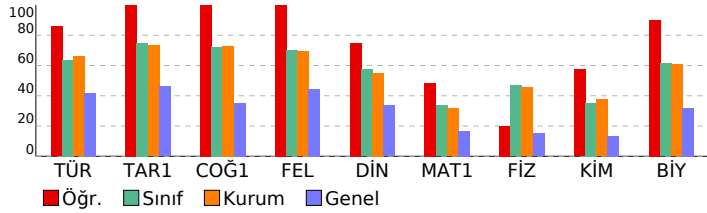

10.SINIF TARAMA-1 (1.OTURUM)			
DERSLERE GÖRE BAŞARI ANALİZİ			S D Y B%
TYT Türkçe			30 26 1 87
Türkçe			30 26 1 87
Edebiyatın tarih ve din ile ilişkisi	3	3	0 100
Türk edebiyatının tarihi dönemleri	5	4	0 80
Türkçenin tarihi gelişimi	3	3	0 100
Dede Korkut hikâyelerinden bir örnek	2	1	0 50
İki halk hikâyesi örneği	1	1	0 100
Bir mesnevi örneği	2	2	0 100
Metindeki anlatım biçimleri ve tekniklerinin işlevlerini belirler.	1	1	0 100
Metni yorumlar.	8	7	0 88
Metinlerden hareketle dil bilgisi çalışmaları yapar.	5	4	1 80
TYT Sosyal			30 29 1 97
Tarih-1			10 10 0 100
Türklerin Anadolu ya yerleşmeye başlaması ile Türkiye Selçuklu Devleti nin yıkılışı arasındaki süreçte meydana gelen	1	1	0 100
Anadolu daki ilk Türk siyasi teşekküllerinin birbirleriyle ve çevre devletlerle olan ilişkilerini uzlaşma ve çatışma bağl	3	3	0 100
Anadolu ya yapılan Türk göçlerinin sosyokültürel etkilerini analiz eder.	1	1	0 100
Türklerin Anadolu da devletleşme sürecini etkileyen faktörleri açıklar.	3	3	0 100
İslam dünyasının korunması bağlamında Türkiye Selçuklu Devleti ve Eyyubi Devleti nin Haçlılarla yaptıkları mücadele	2	2	0 100
Coğrafya-1			10 10 0 100
Dünya nin tektonik oluşumunu açıklar.	2	2	0 100
Jeolojik zamanların özelliklerini tektonik olaylarla ilişkilendirerek açıklar.	1	1	0 100
İç kuvvetleri; yer şekillerinin oluşum sürecine etkileri açısından açıklar.	5	5	0 100
Kayaçların özellikleri ile yeryüzü şekillerinin oluşum süreçlerini ilişkilendirir.	2	2	0 100
Felsefe			5 5 0 100
Felsefenin anlamını açıklar.	2	2	0 100
Felsefi düşüncenin özelliklerini açıklar.	3	3	0 100
Din Kül. ve Ahl. Bil.			5 4 1 80
Allah inancının insan hayatındaki yeri ve önemini yorumlar.	1	1	0 100
Allah ın varlığı ve birliği konusunda akli ve nakli delilleri analiz eder.	2	2	0 100
İnsanın özelliklerini ayetlerle açıklar.	1	1	0 100
İsim ve sıfatlarının yansımalarıyla Allah ı tanır.	1	0	1 0
TYT Matematik			30 16 6 53
Matematik-1			30 16 6 53
Pascal üçgenini açıklar.	1	0	0 0
Binom açılımını yapar.	2	2	0 100
Olayların gerçekleşme sayısını toplama ve çarpma yöntemlerini kullanarak hesaplar.	12	7	2 58
n elemanlı bir kümenin r tane elemanın kaç farklı şekilde seçilebileceğini hesaplar.	12	5	4 42
Sınırlı sayıda tekrarlayan nesnelerin dizilişlerini (permütasyonlarını) açıklayarak problemler çözer.	2	1	0 50
n çeşit nesne ile oluşturulabilecek r li dizilişlerin (permütasyonların) kaç farklı şekilde yapılabileceğini hesaplar.	1	1	0 100
TYT Fen			30 18 5 60
Fizik			10 3 4 30
Elektrik akımı, direnç ve potansiyel farkı kavramlarını açıklar.	2	1	0 50
Katı bir iletkenin direncinin bağlı olduğu değişkenleri analiz eder.	2	2	0 100
Elektrik Akımı, direnç ve potansiyel farkı arasındaki ilişkiyi analiz eder	4	0	4 0
Üreteçlerin seri ve paralel bağlanma gerekliliklerini açıklar.	2	0	0 0
Kimya			10 6 1 60
Kimyanın temel kanunlarını açıklar.	5	2	1 40
Mol kavramını açıklar.	5	4	0 80
Biyoloji			10 9 0 90
Eşeysiz üremeyi örneklerle açıklar.	3	2	0 67
Mitozu açıklar.	5	5	0 100
Canlılarda hücre bölünmesinin gerekliliğini açıklar.	2	2	0 100

SINAV SONUÇ BELGESİ							
İZMİR / ALIĞA / Alp Oğuz Anadolu Lisesi							
Öğrenci				Numara	Sınıf		
KE İMAN BARAL				589	10D		
Puan Türü	Puan	Genel Ort.	Dereceler				
			Snf	Kurum	İlçe	İl	Genel
TYT	326,703	218,440	9	50	50	76	1681
Puanı Hesaplanan:			136	136	670	14749	
Katılımlar:			25	136	136	696	15514

Ders	Soru	Doğru	Yanlış	Net	Başarı %	Sınıf Ort.	Kurum Ort.	Genel Ort.
Türkçe	30	24	5	22,75	76	▲19,05	▲19,77	▲12,58
Tarih-1	10	10	0	10,00	100	▲7,50	▲7,33	▲4,62
Coğrafya-1	10	10	0	10,00	100	▲7,22	▲7,30	▲3,51
Felsefe	5	4	1	3,75	75	▲3,50	▲3,47	▲2,22
Din Kül. ve Ahl. Bil.	5	3	2	2,50	50	▼2,87	▼2,76	▲1,68
TYT Sosyal	30	27	3	26,25	88	▲21,09	▲20,85	▲12,02
Matematik-1	30	12	9	9,75	33	▼10,08	▲9,52	▲5,00
Fizik	10	4	5	2,75	28	▼4,67	▼4,56	▲1,52
Kimya	10	5	3	4,25	43	▲3,51	▲3,76	▲1,33
Biyoloji	10	7	3	6,25	63	▲6,12	▲6,08	▲3,18
TYT Fen	30	16	11	13,25	44	▼14,30	▼14,40	▲6,03
Toplam:	120	79	28	72,00	60	▲64,52	▲64,30	▲34,80

Soru No	1234567890123456789012345678901234567890
TYT Türkçe	dECAaAcBDdBDECC DEABEeBBECEdC
Cevap Anahtarı	A EECADAAABDCBDECCDEABEeBBECECC
TYT Sosyal	BECADACBDCAEeBBDBEBbAEDccAB
Cevap Anahtarı	A BECDADACBDCAEeBBDBEBbAEDcEDAB
TYT Matematik	D ee dbB E eEbB aBDA D BDea E
Cevap Anahtarı	A DCBDECCBAEBCEABCEBDAADCBDDBADE
TYT Fen	cbcCBCbAc dEADbb D ADDeEAbBBbC
Cevap Anahtarı	A ECDCBCDABDAEADCECEDCADDCEAEBBAC

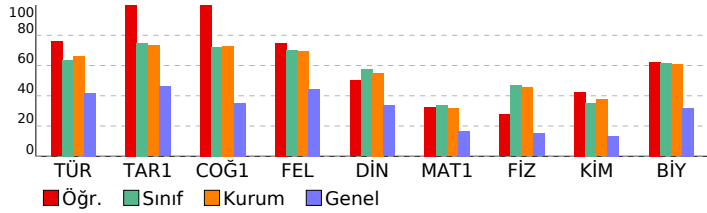

10.SINIF TARAMA-1 (1.OTURUM)			
DERSLERE GÖRE BAŞARI ANALİZİ			S D Y B%
TYT Türkçe			30 24 5 80
Türkçe			30 24 5 80
Edebiyatın tarih ve din ile ilişkisi	3	2	1 67
Türk edebiyatının tarihi dönemleri	5	4	1 80
Türkçenin tarihi gelişimi	3	1	2 33
Dede Korkut hikâyelerinden bir örnek	2	2	0 100
İki halk hikâyesi örneği	1	1	0 100
Bir mesnevi örneği	2	1	0 50
Metindeki anlatım biçimleri ve tekniklerinin işlevlerini belirler.	1	1	0 100
Metni yorumlar.	8	0	0 100
Metinlerden hareketle dil bilgisi çalışmaları yapar.	5	4	1 80
TYT Sosyal			30 27 3 90
Tarih-1			10 10 0 100
Türklerin Anadolu ya yerleşmeye başlaması ile Türkiye Selçuklu Devleti nin yıkılışı arasındaki süreçte meydana gelen	1	1	0 100
Anadolu daki ilk Türk siyasi teşekküllerinin birbirleriyle ve çevre devletlerle olan ilişkilerini uzlaşma ve çatışma bağl	3	3	0 100
Anadolu ya yapılan Türk göçlerinin sosyokültürel etkilerini analiz eder.	1	1	0 100
Türklerin Anadolu da devletleşme sürecini etkileyen faktörleri açıklar.	3	3	0 100
İslam dünyasının korunması bağlamında Türkiye Selçuklu Devleti ve Eyyubi Devleti nin Haçlılarla yaptıkları mücadele	2	2	0 100
Coğrafya-1			10 10 0 100
Dünya nın tektonik oluşumunu açıklar.	2	2	0 100
Jeolojik zamanların özelliklerini tektonik olaylarla ilişkilendirerek açıklar.	1	1	0 100
İç kuvvetleri; yer şekillerinin oluşum sürecine etkileri açısından açıklar.	5	5	0 100
Kayaçların özellikleri ile yeryüzü şekillerinin oluşum süreçlerini ilişkilendirir.	2	2	0 100
Felsefe			5 4 1 80
Felsefenin anlamını açıklar.	2	2	0 100
Felsefi düşüncenin özelliklerini açıklar.	3	2	1 67
Din Kül. ve Ahl. Bil.			5 3 2 60
Allah inancının insan hayatındaki yeri ve önemini yorumlar.	1	1	0 100
Allah ın varlığı ve birliği konusunda akli ve nakli delilleri analiz eder.	2	1	1 50
İnsanın özelliklerini ayetlerle açıklar.	1	0	1 0
İsim ve sıfatlarının yansımalarıyla Allah ı tanır.	1	1	0 100
TYT Matematik			30 12 9 40
Matematik-1			30 12 9 40
Pascal üçgenini açıklar.	1	1	0 100
Binom açılımını yapar.	2	1	0 50
Olayların gerçekleşme sayısını toplama ve çarpma yöntemlerini kullanarak hesaplar.	12	6	17
n elemanlı bir kümenin r tane elemanın kaç farklı şekilde seçilebileceğini hesaplar.	12	7	3 58
Sınırlı sayıda tekrarlayan nesnelerin dizilişlerini (permütasyonlarını) açıklayarak problemler çözer.	2	1	0 50
n çeşit nesne ile oluşturulabilecek r li dizilişlerin (permütasyonların) kaç farklı şekilde yapılabileceğini hesaplar.	1	0	0 0
TYT Fen			30 16 11 53
Fizik			10 4 5 40
Elektrik akımı, direnç ve potansiyel farkı kavramlarını açıklar.	2	0	2 0
Katı bir iletkenin direncinin bağlı olduğu değişkenleri analiz eder.	2	1	1 50
Elektrik Akımı, direnç ve potansiyel farkı arasındaki ilişkiyi analiz eder	4	2	2 50
Üreteçlerin seri ve paralel bağlanma gerekliliklerini açıklar.	2	1	0 50
Kimya			10 5 3 50
Kimyanın temel kanunlarını açıklar.	5	3	2 60
Mol kavramını açıklar.	5	2	1 40
Biyoloji			10 7 3 70
Eşeysiz üremeyi örneklerle açıklar.	3	3	0 100
Mitozu açıklar.	5	3	2 60
Canlılarda hücre bölünmesinin gerekliliğini açıklar.	2	1	1 50

SINAV SONUÇ BELGESİ							
İZMİR / ALIĞA / Alp Oğuz Anadolu Lisesi							
Öğrenci			Numara		Sınıf		
KEREM MİSİR			508		10D		
Puan Türü	Puan	Genel Ort.	Dereceler				
			Snf	Kurum	İlçe	İl	Genel
TYT	▲ 237,030	218,440	22	125	125	276	5182
	Puanı Hesaplanan:		136	136	670	14749	
Katılımlar:			25	136	136	696	15514

Ders	Soru	Doğru	Yanlış	Net	Başarı %	Sınıf Ort.	Kurum Ort.	Genel Ort.
Türkçe	30	20	10	17,50	58	▼19,05	▼19,77	▲12,58
Tarih-1	10	8	2	7,50	75	◆7,50	▲7,33	▲4,62
Coğrafya-1	10	5	4	4,00	40	▼7,22	▼7,30	▲3,51
Felsefe	5	5	0	5,00	100	▲3,50	▲3,47	▲2,22
Din Kül. ve Ahl. Bil.	5	4	1	3,75	75	▲2,87	▲2,76	▲1,68
TYT Sosyal	30	22	7	20,25	68	▼21,09	▼20,85	▲12,02
Matematik-1	30	3	7	1,25	4	▼10,08	▼9,52	▼5,00
Fizik	10	4	6	2,50	25	▼4,67	▼4,56	▲1,52
Kimya	10	2	6	0,50	5	▼3,51	▼3,76	▼1,33
Biyoloji	10	5	5	3,75	38	▼6,12	▼6,08	▲3,18
TYT Fen	30	11	17	6,75	23	▼14,30	▼14,40	▲6,03
Toplam:	120	56	41	45,75	38	▼64,52	▼64,30	▲34,80

Soru No	123456789012345678901234567890
TYT Türkçe	EEaADaEeBDeBDEaaceEABeBBBECdCb
Cevap Anahtarı	A EECADAABDCBDECCCEDEABEBBBECC
TYT Sosyal	BECCAbCACBDBAeAe DadeEBCAEDcDAB
Cevap Anahtarı	A BECDADACBDCAEeBEBDBEBCAEDEDAB
TYT Matematik	c BD d eD cd b b
Cevap Anahtarı	A DCBDECCBAEBCeABCEBDAADCDBDBADE
TYT Fen	EacCBCbbabbdA a EeadDaCddEacAC
Cevap Anahtarı	A ECDCBCDABDAEADCECEDCADDCEAEBBAC

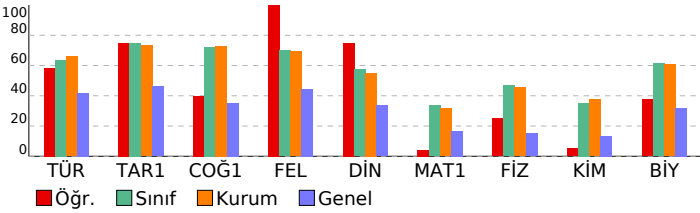

10.SINIF TARAMA-1 (1.OTURUM)			
DERSLERE GÖRE BAŞARI ANALİZİ			S D Y B%
TYT Türkçe			30 20 10 67
Türkçe			30 20 10 67
Edebiyatın tarih ve din ile ilişkisi	3	2	1 67
Türk edebiyatının tarihi dönemleri	5	4	1 80
Türkçenin tarihi gelişimi	3	2	1 67
Dede Korkut hikâyelerinden bir örnek	2	2	0 100
İki halk hikâyesi örneği	1	0	1 0
Bir mesnevi örneği	2	0	2 0
Metindeki anlatım biçimleri ve tekniklerinin işlevlerini belirler.	1	0	1 0
Metni yorumlar.	8	7	1 88
Metinlerden hareketle dil bilgisi çalışmaları yapar.	5	3	2 60
TYT Sosyal			30 22 7 73
Tarih-1			10 8 2 80
Türklerin Anadolu ya yerleşmeye başlaması ile Türkiye Selçuklu Devleti nin yıkılışı arasındaki süreçte meydana gelen	1	1	0 100
Anadolu daki ilk Türk siyasi teşekküllerinin birbirleriyle ve çevre devletlerle olan ilişkilerini uzlaşma ve çatışma bağl	3	2	1 67
Anadolu ya yapılan Türk göçlerinin sosyokültürel etkilerini analiz eder.	1	1	0 100
Türklerin Anadolu da devletleşme sürecini etkileyen faktörleri açıklar.	3	2	1 67
İslam dünyasının korunması bağlamında Türkiye Selçuklu Devleti ve Eyyubi Devleti nin Haçlılarla yaptıkları mücadele	2	2	0 100
Coğrafya-1			10 5 4 50
Dünya nin tektonik oluşumunu açıklar.	2	2	0 100
Jeolojik zamanların özelliklerini tektonik olaylarla ilişkilendirerek açıklar.	1	0	1 0
İç kuvvetleri; yer şekillerinin oluşum sürecine etkileri açısından açıklar.	5	3	2 60
Kayaçların özellikleri ile yeryüzü şekillerinin oluşum süreçlerini ilişkilendirir.	2	0	1 0
Felsefe			5 5 0 100
Felsefenin anlamını açıklar.	2	2	0 100
Felsefi düşüncenin özelliklerini açıklar.	3	3	0 100
Din Kül. ve Ahl. Bil.			5 4 1 80
Allah inancının insan hayatındaki yeri ve önemini yorumlar.	1	1	0 100
Allah in varlığı ve birliği konusunda akli ve nakli delilleri analiz eder.	2	1	1 50
İnsanın özelliklerini ayetlerle açıklar.	1	1	0 100
İsim ve sıfatlarının yansımalarıyla Allah ı tanır.	1	1	0 100
TYT Matematik			30 3 7 10
Matematik-1			30 3 7 10
Pascal üçgenini açıklar.	1	0	1 0
Binom açılımını yapar.	2	0	0 0
Olayların gerçekleşme sayısını toplama ve çarpma yöntemlerini kullanarak hesaplar.	12	2	2 17
n elemanlı bir kümenin r tane elemanın kaç farklı şekilde seçilebileceğini hesaplar.	12	1	4 8
Sınırlı sayıda tekrarlayan nesnelerin dizilişlerini (permütasyonlarını) açıklayarak problemler çözer.	2	0	0 0
n çeşit nesne ile oluşturulabilecek r li dizilişlerin (permütasyonların) kaç farklı şekilde yapılabileceğini hesaplar.	1	0	0 0
TYT Fen			30 11 17 37
Fizik			10 4 6 40
Elektrik akımı, direnç ve potansiyel farkı kavramlarını açıklar.	2	1	1 50
Katı bir iletkenin direncinin bağlı olduğu değişkenleri analiz eder.	2	1	1 50
Elektrik Akımı, direnç ve potansiyel farkı arasındaki ilişkiyi analiz eder	4	2	2 50
Üreteçlerin seri ve paralel bağlanma gerekliliklerini açıklar.	2	0	2 0
Kimya			10 2 6 20
Kimyanın temel kanunlarını açıklar.	5	1	3 20
Mol kavramını açıklar.	5	1	3 20
Biyoloji			10 5 5 50
Eşeysiz üremeyi örneklerle açıklar.	3	2	1 67
Mitozu açıklar.	5	2	3 40
Canlılarda hücre bölünmesinin gerekliliğini açıklar.	2	1	1 50

SINAV SONUÇ BELGESİ							
İZMİR / ALIĞA / Alp Oğuz Anadolu Lisesi							
Öğrenci			Numara	Sınıf			
MEHMET EFE ŞAHİN			226	10D			
Puan Türü	Puan	Genel Ort.	Dereceler				
			Snf	Kurum	İlçe	İl	Genel
TYT	▲ 274,448	218,440	18	99	99	183	3345
	Puanı Hesaplanan:		136	136	670	14749	
Katılımlar:			25	136	136	696	15514

Ders	Soru	Doğru	Yanlış	Net	Başarı %	Sınıf Ort.	Kurum Ort.	Genel Ort.
Türkçe	30	25	3	24,25	81	▲19,05	▲19,77	▲12,58
Tarih-1	10	6	4	5,00	50	▼7,50	▼7,33	▲4,62
Coğrafya-1	10	9	0	9,00	90	▲7,22	▲7,30	▲3,51
Felsefe	5	3	2	2,50	50	▼3,50	▼3,47	▲2,22
Din Kül. ve Ahl. Bil.	5	5	0	5,00	100	▲2,87	▲2,76	▲1,68
TYT Sosyal	30	23	6	21,50	72	▲21,09	▲20,85	▲12,02
Matematik-1	30	6	5	4,75	16	▼10,08	▼9,52	▼5,00
Fizik	10	4	5	2,75	28	▼4,67	▼4,56	▲1,52
Kimya	10	0	0	0,00	0	▼3,51	▼3,76	▼1,33
Biyoloji	10	0	0	0,00	0	▼6,12	▼6,08	▼3,18
TYT Fen	30	4	5	2,75	9	▼14,30	▼14,40	▼6,03
Toplam:	120	58	19	53,25	44	▼64,52	▼64,30	▲34,80

Soru No	1234567890123456789012345678901234567890
TYT Türkçe	ADAABDCBDBCa EECBaEBbBECECDEA
Cevap Anahtarı	B ADAABDCBDBCCCEEECBEEBEBECECDEAC
TYT Sosyal	CbdeCACBeEAEBEEDD DCbAEecDABDE
Cevap Anahtarı	B CDADCACBBEAEBEEDDDBCCAEEBDABDE
TYT Matematik	dCe B c a bBDA D
Cevap Anahtarı	B DECCBAEBCEABCEBDAADCBDBADEDCB
TYT Fen	dCCaAdeEa
Cevap Anahtarı	B DBCCDABDECADECEDCEACEAEBBACDD

10.SINIF TARAMA-1 (1.OTURUM)			
DERSLERE GÖRE BAŞARI ANALİZİ			S D Y B%
TYT Türkçe			30 25 3 83
Türkçe			30 25 3 83
Türk edebiyatının tarihi dönemleri			5 5 0 100
Türkçenin tarihi gelişimi			3 3 0 100
Dede Korkut hikâyelerinden bir örnek			2 1 1 50
Metni yorumlar.			8 7 1 88
İki halk hikâyesi örneği			1 1 0 100
Bir mesnevi örneği			2 0 1 0
Edebiyatın tarih ve din ile ilişkisi			3 3 0 100
Metinlerden hareketle dil bilgisi çalışmaları yapar.			5 4 0 80
Metindeki anlatım biçimleri ve tekniklerinin işlevlerini belirler.			1 1 0 100
TYT Sosyal			30 23 6 77
Tarih-1			10 6 4 60
Anadolu ya yapılan Türk göçlerinin sosyokültürel etkilerini analiz eder.			1 1 0 100
Anadolu'daki ilk Türk siyasi teşekküllerinin birbirleriyle ve çevre devletlerle olan ilişkilerini uzlaşma ve çatışma bağlamında analiz eder.			3 1 2 33
Türklerin Anadolu'da devletleşme sürecini etkileyen faktörleri açıklar.			3 2 1 67
İslam dünyasının korunması bağlamında Türkiye Selçuklu Devleti ve Eyyubi Devleti'nin Haçlılarla yaptıkları mücadeleyi analiz eder.			2 2 0 100
Türklerin Anadolu'da yerleşmeye başlaması ile Türkiye Selçuklu Devleti'nin yıkılışı arasındaki süreçte meydana gelen olayları açıklar.			1 0 1 0
Coğrafya-1			10 9 0 90
Dünya'nın tektonik oluşumunu açıklar.			2 2 0 100
İç kuvvetleri; yer şekillerinin oluşum sürecini etkileden faktörleri açıklar.			5 4 0 80
Kayaçların özellikleri ile yeryüzü şekillerinin oluşum süreçlerini ilişkilendirir.			2 2 0 100
Jeolojik zamanların özelliklerini tektonik olaylarla ilişkilendirerek açıklar.			1 1 0 100
Felsefe			5 3 2 60
Felsefi düşüncenin özelliklerini açıklar.			3 2 1 67
Felsefenin anlamını açıklar.			2 1 1 50
Din Kül. ve Ahl. Bil.			5 5 0 100
İnsanın özelliklerini ayetlerle açıklar.			1 1 0 100
İsim ve sıfatlarının yansımalarıyla Allah'ı tanıtır.			1 1 0 100
Allah'ın varlığı ve birliği konusunda akli ve nakli delilleri analiz eder.			2 2 0 100
Allah'ın insan hayatındaki yeri ve önemini yorumlar.			1 1 0 100
TYT Matematik			30 6 5 20
Matematik-1			30 6 5 20
n elemanlı bir kümenin r tane elemanının kaç farklı şekilde seçilebileceğini hesaplar.			12 2 3 17
Olayların gerçekleşme sayısını toplama ve çarpma yöntemlerini kullanarak hesaplar.			12 3 1 25
Binom açılımını yapar.			2 0 1 0
Sınırlı sayıda tekrarlayan nesnelerin dizilişlerini (permütasyonlarını) açıklayarak problemler çözer.			2 0 0 0
n çeşit nesne ile oluşturulabilecek r li dizilişlerin (permütasyonların) kaç farklı şekilde yapılabileceğini hesaplar.			1 1 0 100
Pascal üçgenini açıklar.			1 0 0 0
TYT Fen			30 4 5 13
Fizik			10 4 5 40
Kati bir iletkenin direncinin bağlı olduğu değişkenleri analiz eder.			2 1 0 50
Elektrik Akımı, direnç ve potansiyel farkı arasındaki ilişkiyi analiz eder			4 1 3 25
Üreteçlerin seri ve paralel bağlanma gerekçelerini açıklar.			2 1 1 50
Elektrik akımı, direnç ve potansiyel farkı kavramlarını açıklar.			2 1 1 50
Kimya			10 0 0 0
Kimyanın temel kanunlarını açıklar.			5 0 0 0
Mol kavramını açıklar.			5 0 0 0
Biyoloji			10 0 0 0
Mitozu açıklar.			5 0 0 0
Canlılarda hücre bölünmesinin gerekliliğini açıklar.			2 0 0 0
Eşeysiz üremeyi örneklerle açıklar.			3 0 0 0

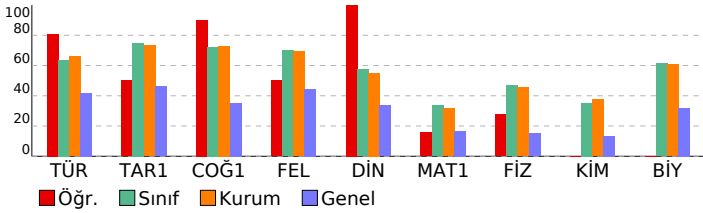

SINAV SONUÇ BELGESİ							
İZMİR / ALİAĞA / Alp Oğuz Anadolu Lisesi							
Öğrenci				Numara		Sınıf	
OZAN AYAN				487		10D	
Puan Türü	Puan	Genel Ort.	Dereceler				
			Snf	Kurum	İlçe	İl	Genel
TYT	▲ 336,755	218,440	8	37	37	58	1422
	Puanı Hesaplanan:			136	136	670	14749
Katılımlar:			25	136	136	696	15514

Ders	Soru	Doğru	Yanlış	Net	Başarı %	Sınıf Ort.	Kurum Ort.	Genel Ort.
Türkçe	30	18	5	16,75	56	▼ 19,05	▼ 19,77	▲ 12,58
Tarih-1	10	9	0	9,00	90	▲ 7,50	▲ 7,33	▲ 4,62
Coğrafya-1	10	6	2	5,50	55	▼ 7,22	▼ 7,30	▲ 3,51
Felsefe	5	0	0	0,00	0	▼ 3,50	▼ 3,47	▼ 2,22
Din Kül. ve Ahl. Bil.	5	2	1	1,75	35	▼ 2,87	▼ 2,76	▲ 1,68
TYT Sosyal	30	17	3	16,25	54	▼ 21,09	▼ 20,85	▲ 12,02
Matematik-1	30	19	4	18,00	60	▲ 10,08	▲ 9,52	▲ 5,00
Fizik	10	7	3	6,25	63	▲ 4,67	▲ 4,56	▲ 1,52
Kimya	10	6	3	5,25	53	▲ 3,51	▲ 3,76	▲ 1,33
Biyoloji	10	9	1	8,75	88	▲ 6,12	▲ 6,08	▲ 3,18
TYT Fen	30	22	7	20,25	68	▲ 14,30	▲ 14,40	▲ 6,03
Toplam:	120	76	19	71,25	59	▲ 64,52	▲ 64,30	▲ 34,80

Soru No	1234567890123456789012345678901234567890
TYT Türkçe	AbeA DcC B bEECBEEbBE DEAC
Cevap Anahtarı	B ADAABDCBDBCCEEECBEEBECECEDEAC
TYT Sosyal	CDAD ACBBEAEB BDb Db BDb
Cevap Anahtarı	B CDADACBBEAEBEBDDDBCCAEEBDABDE
TYT Matematik	D CCBA B cAB EBDAADbBD a EaCB
Cevap Anahtarı	B DECCBAEBCEABCEBDAADCBDBADEDCB
TYT Fen	DBCCDccDEdbDcC DCEdACEAEBBACaD
Cevap Anahtarı	B DBCCDABDECADECEDCEACEAEBBACDD

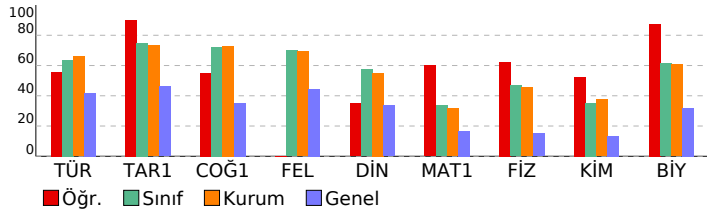

10.SINIF TARAMA-1 (1.OTURUM)			
DERSLERE GÖRE BAŞARI ANALİZİ			S D Y B%
TYT Türkçe			30 18 5 60
Türkçe			30 18 5 60
Türk edebiyatının tarihi dönemleri			5 3 1 60
Türkçenin tarihi gelişimi			3 1 2 33
Dede Korkut hikâyelerinden bir örnek			2 0 1 0
Metin yorumlar.			8 8 0 100
İki halk hikâyesi örneği			1 0 0 0
Bir mesnevi örneği			2 0 1 0
Edebiyatın tarih ve din ile ilişkisi			3 3 0 100
Metinlerden hareketle dil bilgisi çalışmaları yapar.			5 2 0 40
Metindeki anlatım biçimleri ve tekniklerinin işlevlerini belirler.			1 1 0 100
TYT Sosyal			30 17 3 57
Tarih-1			10 9 0 90
Anadolu ya yapılan Türk göçlerinin sosyokültürel etkilerini analiz eder.			1 1 0 100
Anadolu daki ilk Türk siyasi teşekküllerinin birbirleriyle ve çevre devletlerle olan ilişkilerini uzlaşma ve çatışma bağli			3 3 0 100
Türklerin Anadolu da devletleşme sürecini etkileyen faktörleri açıklar.			3 2 0 67
İslam dünyasının korunması bağlamında Türkiye Selçuklu Devleti ve Eyyubi Devleti nin Haçlılarla yaptıkları mücade			2 2 0 100
Türklerin Anadolu ya yerleşmeye başlaması ile Türkiye Selçuklu Devleti nin yıkılışı arasındaki süreçte meydana geli			1 1 0 100
Coğrafya-1			10 6 2 60
Dünya nin tektonik oluşumunu açıklar.			2 2 0 100
İç kuvvetleri; yer şekillerinin oluşum sürecine etkileri açısından açıklar.			5 3 0 60
Kayaçların özellikleri ile yeryüzü şekillerinin oluşum süreçlerini ilişkilendirir.			2 1 1 50
Jeolojik zamanların özelliklerini tektonik olaylarla ilişkilendirerek açıklar.			1 0 1 0
Felsefe			5 0 0 0
Felsefi düşüncenin özelliklerini açıklar.			3 0 0 0
Felsefenin anlamını açıklar.			2 0 0 0
Din Kül. ve Ahl. Bil.			5 2 1 40
İnsanın özelliklerini ayetlerle açıklar.			1 0 0 0
İsim ve sıfatlarının yansımalarıyla Allah ı tanıır.			1 0 0 0
Allah ın varlığı ve birliği konusunda akli ve nakli delilleri analiz eder.			2 1 1 50
Allah ınancının insan hayatındaki yeri ve önemini yorumlar.			1 1 0 100
TYT Matematik			30 19 4 63
Matematik-1			30 19 4 63
n elemanlı bir kümenin r tane elemanın kaç farklı şekilde seçilebileceğini hesaplar.			12 8 2 67
Olayların gerçekleşme sayısını toplama ve çarpma yöntemlerini kullanarak hesaplar.			12 7 1 58
Binom açılımını yapar.			2 2 0 100
Sınırlı sayıda tekrarlayan nesnelerin dizilişlerini (permütasyonlarını) açıklayarak problemler çözer.			2 1 0 50
n çeşit nesne ile oluşturulabilecek r li dizilişlerin (permütasyonların) kaç farklı şekilde yapılabileceğini hesaplar.			1 1 0 100
Pascal üçgenini açıklar.			1 0 1 0
TYT Fen			30 22 7 73
Fizik			10 7 3 70
Kati bir iletkenin direncinin bağlı olduğu değişkenleri analiz eder.			2 2 0 100
Elektrik Akımı, direnç ve potansiyel farkı arasındaki ilişkiyi analiz eder			4 3 1 75
Üreteçlerin seri ve paralel bağlanma gerekçelerini açıklar.			2 1 1 50
Elektrik akımı, direnç ve potansiyel farkı kavramlarını açıklar.			2 1 1 50
Kimya			10 6 3 60
Kimyanın temel kanunlarını açıklar.			5 2 3 40
Mol kavramını açıklar.			5 4 0 80
Biyoloji			10 9 1 90
Mitozu açıklar.			5 5 0 100
Canlılarda hücre bölünmesinin gerekliliğini açıklar.			2 2 0 100
Eşeysiz üremeyi örneklerle açıklar.			3 2 1 67

SINAV SONUÇ BELGESİ							
İZMİR / ALIĞA / Alp Oğuz Anadolu Lisesi							
Öğrenci				Numara		Sınıf	
REYHAN İZMİRLİOĞLU				535		10D	
Puan Türü	Puan	Genel Ort.	Dereceler				
			Snf	Kurum	İlçe	İl	Genel
TYT	▲ 347,385	218,440	7	28	28	45	1194
Puanı Hesaplanan:			136	136	670	14749	
Katılımlar:			25	136	136	696	15514

Ders	Soru	Doğru	Yanlış	Net	Başarı %	Sınıf Ort.	Kurum Ort.	Genel Ort.
Türkçe	30	20	8	18,00	60	▼ 19,05	▼ 19,77	▲ 12,58
Tarih-1	10	9	1	8,75	88	▲ 7,50	▲ 7,33	▲ 4,62
Coğrafya-1	10	8	2	7,50	75	▲ 7,22	▲ 7,30	▲ 3,51
Felsefe	5	5	0	5,00	100	▲ 3,50	▲ 3,47	▲ 2,22
Din Kül. ve Ahl. Bil.	5	3	1	2,75	55	▼ 2,87	▼ 2,76	▲ 1,68
TYT Sosyal	30	25	4	24,00	80	▲ 21,09	▲ 20,85	▲ 12,02
Matematik-1	30	19	6	17,50	58	▲ 10,08	▲ 9,52	▲ 5,00
Fizik	10	7	3	6,25	63	▲ 4,67	▲ 4,56	▲ 1,52
Kimya	10	5	2	4,50	45	▲ 3,51	▲ 3,76	▲ 1,33
Biyoloji	10	7	3	6,25	63	▲ 6,12	▲ 6,08	▲ 3,18
TYT Fen	30	19	8	17,00	57	▲ 14,30	▲ 14,40	▲ 6,03
Toplam:	120	83	26	76,50	64	▲ 64,52	▲ 64,30	▲ 34,80

Soru No	1234567890123456789012345678901234567890
TYT Türkçe	EEbdcAABD BDEeCEDEcBdEBBB CdB
Cevap Anahtarı	A EECADAABDCBDECEDEABEEBBBECC
TYT Sosyal	BECaADCACBDAeEBcBDDBEBCAEDc AB
Cevap Anahtarı	A BECDADCACBDAEeEBDBBEBCAEDDAB
TYT Matematik	CaDEeCB EB cbaCEBDAADbBDD E
Cevap Anahtarı	A DCBDECCBAEBCAEBCEBDAADCBDDBADE
TYT Fen	ECcCBcAaDd AdAc D AdACEAEaBaa
Cevap Anahtarı	A ECDCBCDABDAEADCECDACDCEAEBBAC

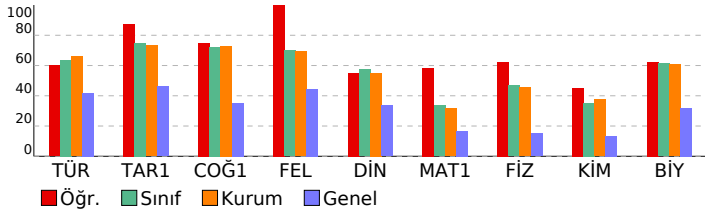

10.SINIF TARAMA-1 (1.OTURUM)							
DERSLERE GÖRE BAŞARI ANALİZİ				S	D	Y	B%
TYT Türkçe				30	20	8	67
Türkçe				30	20	8	67
Edebiyatın tarih ve din ile ilişkisi				3	2	1	67
Türk edebiyatının tarihi dönemleri				5	3	1	60
Türkçenin tarihi gelişimi				3	2	1	67
Dede Korkut hikâyelerinden bir örnek				2	2	0	100
İki halk hikâyesi örneği				1	0	1	0
Bir mesnevi örneği				2	2	0	100
Metindeki anlatım biçimleri ve tekniklerinin işlevlerini belirler.				1	1	0	100
Metni yorumlar.				8	6	2	75
Metinlerden hareketle dil bilgisi çalışmaları yapar.				5	2	2	40
TYT Sosyal				30	25	4	83
Tarih-1				10	9	1	90
Türklerin Anadolu ya yerleşmeye başlaması ile Türkiye Selçuklu Devleti nin yıkılışı arasındaki süreçte meydana gelen				1	1	0	100
Anadolu daki ilk Türk siyasi teşekküllerinin birbirleriyle ve çevre devletlerle olan ilişkilerini uzlaşma ve çatışma bağl				3	2	1	67
Anadolu ya yapılan Türk göçlerinin sosyokültürel etkilerini analiz eder.				1	1	0	100
Türklerin Anadolu da devletleşme sürecini etkileyen faktörleri açıklar.				3	3	0	100
İslam dünyasının korunması bağlamında Türkiye Selçuklu Devleti ve Eyyubi Devleti nin Haçlılarla yaptıkları mücadele				2	2	0	100
Coğrafya-1				10	8	2	80
Dünya nın tektonik oluşumunu açıklar.				2	2	0	100
Jeolojik zamanların özelliklerini tektonik olaylarla ilişkilendirerek açıklar.				1	0	1	0
İç kuvvetleri; yer şekillerinin oluşum sürecine etkileri açısından açıklar.				5	4	1	80
Kayaçların özellikleri ile yeryüzü şekillerinin oluşum süreçlerini ilişkilendirir.				2	2	0	100
Felsefe				5	5	0	100
Felsefenin anlamını açıklar.				2	2	0	100
Felsefi düşüncenin özelliklerini açıklar.				3	3	0	100
Din Kül. ve Ahl. Bil.				5	3	1	60
Allah inancının insan hayatındaki yeri ve önemini yorumlar.				1	1	0	100
Allah ın varlığı ve birliği konusunda akli ve nakli delilleri analiz eder.				2	1	1	50
İnsanın özelliklerini ayetlerle açıklar.				1	0	0	0
İsim ve sıfatlarının yansımalarıyla Allah ı tanır.				1	1	0	100
TYT Matematik				30	19	6	63
Matematik-1				30	19	6	63
Pascal üçgenini açıklar.				1	0	0	0
Binom açılımını yapar.				2	2	0	100
Olayların gerçekleşme sayısını toplama ve çarpma yöntemlerini kullanarak hesaplar.				12	6	3	50
n elemanlı bir kümenin r tane elemanın kaç farklı şekilde seçilebileceğini hesaplar.				12	9	3	75
Sınırlı sayıda tekrarlayan nesnelerin dizilişlerini (permütasyonlarını) açıklayarak problemler çözer.				2	1	0	50
n çeşit nesne ile oluşturulabilecek r li dizilişlerin (permütasyonların) kaç farklı şekilde yapılabileceğini hesaplar.				1	1	0	100
TYT Fen				30	19	8	63
Fizik				10	7	3	70
Elektrik akımı, direnç ve potansiyel farkı kavramlarını açıklar.				2	2	0	100
Kati bir iletkenin direncinin bağlı olduğu değişkenleri analiz eder.				2	1	1	50
Elektrik Akımı, direnç ve potansiyel farkı arasındaki ilişkiyi analiz eder				4	2	2	50
Üreteçlerin seri ve paralel bağlanma gerekliliklerini açıklar.				2	2	0	100
Kimya				10	5	2	50
Kimyanın temel kanunlarını açıklar.				5	2	2	40
Mol kavramını açıklar.				5	3	0	60
Biyoloji				10	7	3	70
Eşeysiz üremeyi örneklerle açıklar.				3	1	2	33
Mitozu açıklar.				5	4	1	80
Canlılarda hücre bölünmesinin gerekliliğini açıklar.				2	2	0	100

SINAV SONUÇ BELGESİ							
İZMİR / ALIĞA / Alp Oğuz Anadolu Lisesi							
Öğrenci			Numara	Sınıf			
ROTİNDA YÖYLER			411	10D			
Puan Türü	Puan	Genel Ort.	Dereceler				
			Snf	Kurum	İlçe	İl	Genel
TYT	▲ 243,113	218,440	21	121	121	259	4830
Puanı Hesaplanan:			136	136	670	14749	
Katılımlar:			25	136	136	696	15514

Ders	Soru	Doğru	Yanlış	Net	Başarı %	Sınıf Ort.	Kurum Ort.	Genel Ort.
Türkçe	30	18	12	15,00	50	▼ 19,05	▼ 19,77	▲ 12,58
Tarih-1	10	6	4	5,00	50	▼ 7,50	▼ 7,33	▲ 4,62
Coğrafya-1	10	5	5	3,75	38	▼ 7,22	▼ 7,30	▲ 3,51
Felsefe	5	1	4	0,00	0	▼ 3,50	▼ 3,47	▼ 2,22
Din Kül. ve Ahl. Bil.	5	5	0	5,00	100	▲ 2,87	▲ 2,76	▲ 1,68
TYT Sosyal	30	17	13	13,75	46	▼ 21,09	▼ 20,85	▲ 12,02
Matematik-1	30	11	15	7,25	24	▼ 10,08	▼ 9,52	▲ 5,00
Fizik	10	4	6	2,50	25	▼ 4,67	▼ 4,56	▲ 1,52
Kimya	10	1	9	-1,25	-13	▼ 3,51	▼ 3,76	▼ 1,33
Biyoloji	10	7	3	6,25	63	▲ 6,12	▲ 6,08	▲ 3,18
TYT Fen	30	12	18	7,50	25	▼ 14,30	▼ 14,40	▲ 6,03
Toplam:	120	58	58	43,50	36	▼ 64,52	▼ 64,30	▲ 34,80

Soru No	1234567890123456789012345678901234567890
TYT Türkçe	ADcbBeeBDBCadeEECEBEEBbBbeEbeEAb
Cevap Anahtarı	B ADAABDCBDBCCEEECEBEEBEEBCECEDEAC
TYT Sosyal	eDAcaAeBBEAdBEcDDaabcEbaDABDE
Cevap Anahtarı	B CDADCACBBEAEBEBDDDBCCAEEBDBABDE
TYT Matematik	e eCaeacacbcBCdeDA bB eBADEcCe
Cevap Anahtarı	B DECCBAEBCEABCEBDAADCDBDBADEDCB
TYT Fen	aBCCbbdbcCbcaddadEdbCEAEcBdCDa
Cevap Anahtarı	B DBCCDABDECADECEDCEACEAEBBACDD

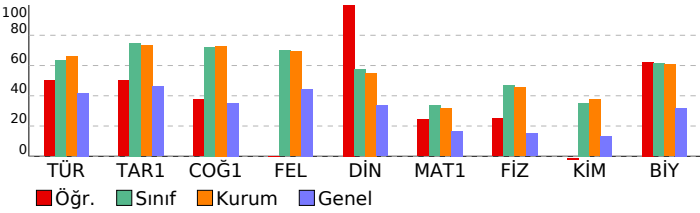

10.SINIF TARAMA-1 (1.OTURUM)			
DERSLERE GÖRE BAŞARI ANALİZİ			S D Y B%
TYT Türkçe			30 18 12 60
Türkçe			30 18 12 60
Türk edebiyatının tarihi dönemleri			5 3 2 60
Türkçenin tarihi gelişimi			3 1 2 33
Dede Korkut hikâyelerinden bir örnek			2 1 1 50
Metin yorumlar.			8 8 0 100
İki halk hikâyesi örneği			1 1 0 100
Bir mesnevi örneği			2 0 2 0
Edebiyatın tarih ve din ile ilişkisi			3 3 0 100
Metinlerden hareketle dil bilgisi çalışmaları yapar.			5 1 4 20
Metindeki anlatım biçimleri ve tekniklerinin işlevlerini belirler.			1 0 1 0
TYT Sosyal			30 17 13 57
Tarih-1			10 6 4 60
Anadolu ya yapılan Türk göçlerinin sosyokültürel etkilerini analiz eder.			1 0 1 0
Anadolu daki ilk Türk siyasi teşekküllerinin birbirleriyle ve çevre devletlerle olan ilişkilerini uzlaşma ve çatışma bağları			3 3 0 100
Türklerin Anadolu da devletleşme sürecini etkileyen faktörleri açıklar.			3 1 2 33
İslam dünyasının korunması bağlamında Türkiye Selçuklu Devleti ve Eyyubi Devleti nin Haçlılarla yaptıkları mücade			2 1 1 50
Türklerin Anadolu ya yerleşmeye başlaması ile Türkiye Selçuklu Devleti nin yıkılışı arasındaki süreçte meydana geldi			1 1 0 100
Coğrafya-1			10 5 5 50
Dünya nin tektonik oluşumunu açıklar.			2 1 1 50
İç kuvvetleri; yer şekillerinin oluşum sürecine etkileri açısından açıklar.			5 3 2 60
Kayaçların özellikleri ile yeryüzü şekillerinin oluşum süreçlerini ilişkilendirir.			2 1 1 50
Jeolojik zamanların özelliklerini tektonik olaylarla ilişkilendirerek açıklar.			1 0 1 0
Felsefe			5 1 4 20
Felsefi düşüncenin özelliklerini açıklar.			3 1 2 33
Felsefenin anlamını açıklar.			2 0 2 0
Din Kül. ve Ahl. Bil.			5 5 0 100
İnsanın özelliklerini ayetlerle açıklar.			1 1 0 100
İsim ve sıfatlarının yansımalarıyla Allah ı tanıır.			1 1 0 100
Allah ın varlığı ve birliği konusunda akli ve nakli delilleri analiz eder.			2 2 0 100
Allah ınancının insan hayatındaki yeri ve önemini yorumlar.			1 1 0 100
TYT Matematik			30 11 15 37
Matematik-1			30 11 15 37
n elemanlı bir kümenin r tane elemanın kaç farklı şekilde seçilebileceğini hesaplar.			12 5 5 42
Olayların gerçekleşme sayısını toplama ve çarpma yöntemlerini kullanarak hesaplar.			12 5 5 42
Binom açılımını yapar.			2 1 1 50
Sınırlı sayıda tekrarlayan nesnelerin dizilişlerini (permütasyonlarını) açıklayarak problemler çözer.			2 0 2 0
n çeşit nesne ile oluşturulabilecek r li dizilişlerin (permütasyonların) kaç farklı şekilde yapılabileceğini hesaplar.			1 0 1 0
Pascal üçgenini açıklar.			1 0 1 0
TYT Fen			30 12 18 40
Fizik			10 4 6 40
Kati bir iletkenin direncinin bağlı olduğu değişkenleri analiz eder.			2 1 1 50
Elektrik Akımı, direnç ve potansiyel farkı arasındaki ilişkiyi analiz eder			4 2 2 50
Üreteçlerin seri ve paralel bağlanma gerekçelerini açıklar.			2 0 2 0
Elektrik akımı, direnç ve potansiyel farkı kavramlarını açıklar.			2 1 1 50
Kimya			10 1 9 10
Kimyanın temel kanunlarını açıklar.			5 1 4 20
Mol kavramını açıklar.			5 0 5 0
Biyoloji			10 7 3 70
Mitozu açıklar.			5 3 2 60
Canlılarda hücre bölünmesinin gerekliliğini açıklar.			2 2 0 100
Eşeysiz üremeyi örneklerle açıklar.			3 2 1 67

SINAV SONUÇ BELGESİ							
İZMİR / ALIĞA / Alp Oğuz Anadolu Lisesi							
Öğrenci			Numara		Sınıf		
RÜMEYSA DAŞ			484		10D		
Puan Türü	Puan	Genel Ort.	Dereceler				
			Snf	Kurum	İlçe	İl	Genel
TYT	▲ 247,465	218,440	20	117	117	244	4599
	Puanı Hesaplanan:		136	136	670	14749	
Katılımlar:			25	136	136	696	15514

Ders	Soru	Doğru	Yanlış	Net	Başarı %	Sınıf Ort.	Kurum Ort.	Genel Ort.
Türkçe	30	13	15	9,25	31	▼19,05	▼19,77	▼12,58
Tarih-1	10	5	4	4,00	40	▼7,50	▼7,33	▼4,62
Coğrafya-1	10	7	1	6,75	68	▼7,22	▼7,30	▲3,51
Felsefe	5	0	0	0,00	0	▼3,50	▼3,47	▼2,22
Din Kül. ve Ahl. Bil.	5	0	1	-0,25	-5	▼2,87	▼2,76	▼1,68
TYT Sosyal	30	12	6	10,50	35	▼21,09	▼20,85	▼12,02
Matematik-1	30	15	5	13,75	46	▲10,08	▲9,52	▲5,00
Fizik	10	5	5	3,75	38	▼4,67	▼4,56	▲1,52
Kimya	10	1	2	0,50	5	▼3,51	▼3,76	▼1,33
Biyoloji	10	6	3	5,25	53	▼6,12	▼6,08	▲3,18
TYT Fen	30	12	10	9,50	32	▼14,30	▼14,40	▲6,03
Toplam:	120	52	36	43,00	36	▼64,52	▼64,30	▲34,80

Soru No	1234567890123456789012345678901234567890
TYT Türkçe	ADAABcCBeBbabEE eaEccBad dbEcb
Cevap Anahtarı	B ADAABDCBDBCCCEEECBEBEBEBCDEAC
TYT Sosyal	CD Ae AeBcaAEBEcDDB e
Cevap Anahtarı	B CDADCACBBEAEBEBDDDBCCAEEBDABDE
TYT Matematik	D dCB E EAe dBDb D BDD B ED a
Cevap Anahtarı	B DECCBAEBCEABCEBDAADCBDDBAEDCB
TYT Fen	DBCeDAeecab b D CEAE BdCaa
Cevap Anahtarı	B DBCCDABDECADECEDCEACEAEBBACDD

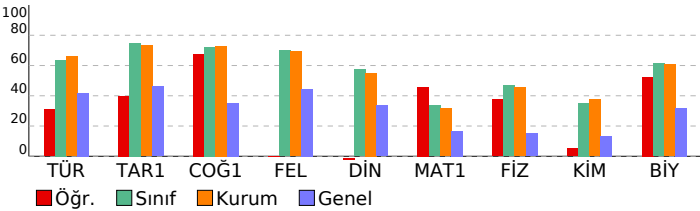

10.SINIF TARAMA-1 (1.OTURUM)			
DERSLERE GÖRE BAŞARI ANALİZİ			S D Y B%
TYT Türkçe			30 13 15 43
Türkçe			30 13 15 43
Türk edebiyatının tarihi dönemleri			5 4 1 80
Türkçenin tarihi gelişimi			3 3 0 100
Dede Korkut hikâyelerinden bir örnek			2 0 2 0
Metni yorumlar.			8 4 4 50
İki halk hikâyesi örneği			1 0 1 0
Bir mesnevi örneği			2 0 2 0
Edebiyatın tarih ve din ile ilişkisi			3 2 0 67
Metinlerden hareketle dil bilgisi çalışmaları yapar.			5 0 4 0
Metindeki anlatım biçimlerini ve tekniklerinin işlevlerini belirler.			1 0 1 0
TYT Sosyal			30 12 6 40
Tarih-1			10 5 4 50
Anadolu ya yapılan Türk göçlerinin sosyokültürel etkilerini analiz eder.			1 1 0 100
Anadolu'daki ilk Türk siyasi teşekküllerinin birbirleriyle ve çevre devletlerle olan ilişkilerini uzlaşma ve çatışma bağları			3 2 1 67
Türklerin Anadolu'da devletleşme sürecini etkileyen faktörleri açıklar.			3 1 1 33
İslam dünyasının korunması bağlamında Türkiye Selçuklu Devleti ve Eyyubi Devleti'nin Haçlılarla yaptıkları mücadeleyi			2 1 1 50
Türklerin Anadolu'da yerleşmeye başlaması ile Türkiye Selçuklu Devleti'nin yıkılışı arasındaki süreçte meydana gelen			1 0 1 0
Coğrafya-1			10 7 1 70
Dünya'nın tektonik oluşumunu açıklar.			2 1 0 50
İç kuvvetleri; yer şekillerinin oluşum sürecini etkilediğinden açıklar.			5 5 0 100
Kayaçların özellikleri ile yeryüzü şekillerinin oluşum süreçlerini ilişkilendirir.			2 1 1 50
Jeolojik zamanların özelliklerini tektonik olaylarla ilişkilendirerek açıklar.			1 0 0 0
Felsefe			5 0 0 0
Felsefi düşüncenin özelliklerini açıklar.			3 0 0 0
Felsefenin anlamını açıklar.			2 0 0 0
Din Kül. ve Ahl. Bil.			5 0 1 0
İnsanın özelliklerini ayetlerle açıklar.			1 0 1 0
İsim ve sıfatlarının yansımalarıyla Allah'ı tanıır.			1 0 0 0
Allah'ın varlığı ve birliği konusunda akli ve nakli delilleri analiz eder.			2 0 0 0
Allah'ın insan hayatındaki yeri ve önemini yorumlar.			1 0 0 0
TYT Matematik			30 15 5 50
Matematik-1			30 15 5 50
n elemanlı bir kümenin r tane elemanının kaç farklı şekilde seçilebileceğini hesaplar.			12 7 3 58
Olayların gerçekleşme sayısını toplama ve çarpma yöntemlerini kullanarak hesaplar.			12 5 2 42
Binom açılımını yapar.			2 1 0 50
Sınırlı sayıda tekrarlayan nesnelerin dizilişlerini (permütasyonlarını) açıklayarak problemler çözer.			2 1 0 50
n çeşit nesne ile oluşturulabilecek r li dizilişlerin (permütasyonların) kaç farklı şekilde yapılabileceğini hesaplar.			1 0 0 0
Pascal üçgenini açıklar.			1 1 0 100
TYT Fen			30 12 10 40
Fizik			10 5 5 50
Kati bir iletkenin direncinin bağlı olduğu değişkenleri analiz eder.			2 2 0 100
Elektrik Akımı, direnç ve potansiyel farkı arasındaki ilişkiyi analiz eder			4 2 2 50
Üreticilerin seri ve paralel bağlanma gerekçelerini açıklar.			2 1 1 50
Elektrik akımı, direnç ve potansiyel farkı kavramlarını açıklar.			2 0 2 0
Kimya			10 1 2 10
Kimyanın temel kanunlarını açıklar.			5 0 1 0
Mol kavramını açıklar.			5 1 1 20
Biyoloji			10 6 3 60
Mitozu açıklar.			5 3 1 60
Canlılarda hücre bölünmesinin gerekliliğini açıklar.			2 2 0 100
Eşeysiz üremeyi örneklerle açıklar.			3 1 2 33

SINAV SONUÇ BELGESİ							
İZMİR / ALIĞA / Alp Oğuz Anadolu Lisesi							
Öğrenci				Numara		Sınıf	
RÜYA BİLEK				593		10D	
Puan Türü	Puan	Genel Ort.	Dereceler				
			Snf	Kurum	İlçe	İl	Genel
TYT	▲ 289,263	218,440	17	83	83	147	2789
Puanı Hesaplanan:			136	136	670	14749	
Katılımlar:			25	136	136	696	15514

Ders	Soru	Doğru	Yanlış	Net	Başarı %	Sınıf Ort.	Kurum Ort.	Genel Ort.
Türkçe	30	20	6	18,50	62	▼ 19,05	▼ 19,77	▲ 12,58
Tarih-1	10	8	2	7,50	75	◆ 7,50	▲ 7,33	▲ 4,62
Coğrafya-1	10	7	1	6,75	68	▼ 7,22	▼ 7,30	▲ 3,51
Felsefe	5	4	0	4,00	80	▲ 3,50	▲ 3,47	▲ 2,22
Din Kül. ve Ahl. Bil.	5	3	2	2,50	50	▼ 2,87	▼ 2,76	▲ 1,68
TYT Sosyal	30	22	5	20,75	69	▼ 21,09	▼ 20,85	▲ 12,02
Matematik-1	30	8	5	6,75	23	▼ 10,08	▼ 9,52	▲ 5,00
Fizik	10	5	5	3,75	38	▼ 4,67	▼ 4,56	▲ 1,52
Kimya	10	6	3	5,25	53	▲ 3,51	▲ 3,76	▲ 1,33
Biyoloji	10	7	2	6,50	65	▲ 6,12	▲ 6,08	▲ 3,18
TYT Fen	30	18	10	15,50	52	▲ 14,30	▲ 14,40	▲ 6,03
Toplam:	120	68	26	61,50	51	▼ 64,52	▼ 64,30	▲ 34,80

Soru No	123456789012345678901234567890
TYT Türkçe	EECADAABDCBD CebcbeeE BECECC
Cevap Anahtarı	A EECADAABDCBDECCDEABEBBBECC
TYT Sosyal	aECDAcCAB dEBEBDBEB AEDEdce
Cevap Anahtarı	A BECDADcACBDCAEBEBDBEBCEAEDEDAB
TYT Matematik	dCB b E BD cD Dca E
Cevap Anahtarı	A DCBDECCBAEBCEABCEBDAADCBDBADE
TYT Fen	EaACBeDAeeAEADbCac ADDCE EaBbc
Cevap Anahtarı	A ECDCBCDABDAEAEDECDCADDCEAEBBAC

10.SINIF TARAMA-1 (1.OTURUM)							
DERSLERE GÖRE BAŞARI ANALİZİ				S	D	Y	B%
TYT Türkçe				30	20	6	67
Türkçe				30	20	6	67
Edebiyatın tarih ve din ile ilişkisi				3	3	0	100
Türk edebiyatının tarihi dönemleri				5	5	0	100
Türkçenin tarihi gelişimi				3	3	0	100
Dede Korkut hikâyelerinden bir örnek				2	1	0	50
İki halk hikâyesi örneği				1	1	0	100
Bir mesnevi örneği				2	0	2	0
Metindeki anlatım biçimleri ve tekniklerinin işlevlerini belirler.				1	0	1	0
Metni yorumlar.				8	2	3	25
Metinlerden hareketle dil bilgisi çalışmaları yapar.				5	5	0	100
TYT Sosyal				30	22	5	73
Tarih-1				10	8	2	80
Türklerin Anadolu ya yerleşmeye başlaması ile Türkiye Selçuklu Devleti nin yıkılışı arasındaki süreçte meydana gelen				1	0	1	0
Anadolu daki ilk Türk siyasi teşekküllerinin birbirleriyle ve çevre devletlerle olan ilişkilerini uzlaşma ve çatışma bağl				3	3	0	100
Anadolu ya yapılan Türk göçlerinin sosyokültürel etkilerini analiz eder.				1	1	0	100
Türklerin Anadolu da devletleşme sürecini etkileyen faktörleri açıklar.				3	2	1	67
İslam dünyasının korunması bağlamında Türkiye Selçuklu Devleti ve Eyyubi Devleti nin Haçlılarla yaptıkları mücadele				2	2	0	100
Coğrafya-1				10	7	1	70
Dünya nin tektonik oluşumunu açıklar.				2	0	1	0
Jeolojik zamanların özelliklerini tektonik olaylarla ilişkilendirerek açıklar.				1	0	0	0
İç kuvvetleri; yer şekillerinin oluşum sürecine etkileri açısından açıklar.				5	5	0	100
Kayaçların özellikleri ile yeryüzü şekillerinin oluşum süreçlerini ilişkilendirir.				2	2	0	100
Felsefe				5	4	0	80
Felsefenin anlamını açıklar.				2	2	0	100
Felsefi düşüncenin özelliklerini açıklar.				3	2	0	67
Din Kül. ve Ahl. Bil.				5	3	2	60
Allah inancının insan hayatındaki yeri ve önemini yorumlar.				1	1	0	100
Allah in varlığı ve birliği konusunda akli ve nakli delilleri analiz eder.				2	1	1	50
İnsanın özelliklerini ayetlerle açıklar.				1	1	0	100
İsim ve sıfatlarının yansımalarıyla Allah ı tanır.				1	0	1	0
TYT Matematik				30	8	5	27
Matematik-1				30	8	5	27
Pascal üçgenini açıklar.				1	0	0	0
Binom açılımını yapar.				2	1	0	50
Olayların gerçekleşme sayısını toplama ve çarpma yöntemlerini kullanarak hesaplar.				12	3	3	25
n elemanlı bir kümenin r tane elemanın kaç farklı şekilde seçilebileceğini hesaplar.				12	4	1	33
Sınırlı sayıda tekrarlayan nesnelerin dizilişlerini (permütasyonlarını) açıklayarak problemler çözer.				2	0	1	0
n çeşit nesne ile oluşturulabilecek r li dizilişlerin (permütasyonların) kaç farklı şekilde yapılabileceğini hesaplar.				1	0	0	0
TYT Fen				30	18	10	60
Fizik				10	5	5	50
Elektrik akımı, direnç ve potansiyel farkı kavramlarını açıklar.				2	1	1	50
Kati bir iletkenin direncinin bağlı olduğu değişkenleri analiz eder.				2	1	1	50
Elektrik Akımı, direnç ve potansiyel farkı arasındaki ilişkiyi analiz eder				4	2	2	50
Üreteçlerin seri ve paralel bağlanma gerekliliklerini açıklar.				2	1	1	50
Kimya				10	6	3	60
Kimyanın temel kanunlarını açıklar.				5	4	1	80
Mol kavramını açıklar.				5	2	2	40
Biyoloji				10	7	2	70
Eşeysiz üremeyi örneklerle açıklar.				3	3	0	100
Mitozu açıklar.				5	2	2	40
Canlılarda hücre bölünmesinin gerekliliğini açıklar.				2	2	0	100

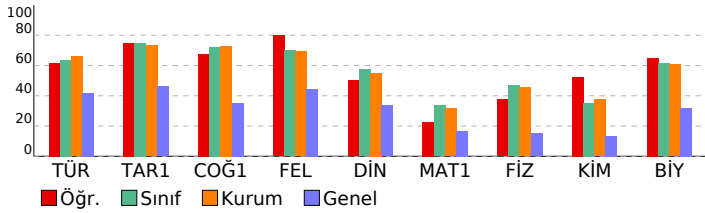

SINAV SONUÇ BELGESİ							
İZMİR / ALIĞA / Alp Oğuz Anadolu Lisesi							
Öğrenci				Numara	Sınıf		
SILA GÖZÜAÇIK				553	10D		
Puan Türü	Puan	Genel Ort.	Dereceler				
			Snf	Kurum	İlçe	İl	Genel
TYT	▲ 321,348	218,440	11	55	55	84	1807
	Puanı Hesaplanan:		136	136	670	14749	
Katılımlar:			25	136	136	696	15514

Ders	Soru	Doğru	Yanlış	Net	Başarı %	Sınıf Ort.	Kurum Ort.	Genel Ort.
Türkçe	30	20	3	19,25	64	▲19,05	▼19,77	▲12,58
Tarih-1	10	7	1	6,75	68	▼7,50	▼7,33	▲4,62
Coğrafya-1	10	5	1	4,75	48	▼7,22	▼7,30	▲3,51
Felsefe	5	5	0	5,00	100	▲3,50	▲3,47	▲2,22
Din Kül. ve Ahl. Bil.	5	5	0	5,00	100	▲2,87	▲2,76	▲1,68
TYT Sosyal	30	22	2	21,50	72	▲21,09	▲20,85	▲12,02
Matematik-1	30	13	3	12,25	41	▲10,08	▲9,52	▲5,00
Fizik	10	7	2	6,50	65	▲4,67	▲4,56	▲1,52
Kimya	10	4	3	3,25	33	▼3,51	▼3,76	▲1,33
Biyoloji	10	7	2	6,50	65	▲6,12	▲6,08	▲3,18
TYT Fen	30	18	7	16,25	54	▲14,30	▲14,40	▲6,03
Toplam:	120	73	15	69,25	58	▲64,52	▲64,30	▲34,80

Soru No	123456789012345678901234567890
TYT Türkçe	EE A A cCBD CC DbcBEEBBB CECC
Cevap Anahtarı	A EECADAAABDCBDECCCEDEABEEBBBCECC
TYT Sosyal	BEC AaC CBD AEaE D EBCEDEDAB
Cevap Anahtarı	A BECDADACBDCAEEBEBDBEBCAEDEDAB
TYT Matematik	D B CB E EAB cD AD bDa E
Cevap Anahtarı	A DCBDECCBAEBCEABCEBDAADCBDDBADE
TYT Fen	ECcCBC AaDc ADaCdD DaCEAbBBA
Cevap Anahtarı	A ECDcBCDABDAEADCECEDCADDCEAEBBAC

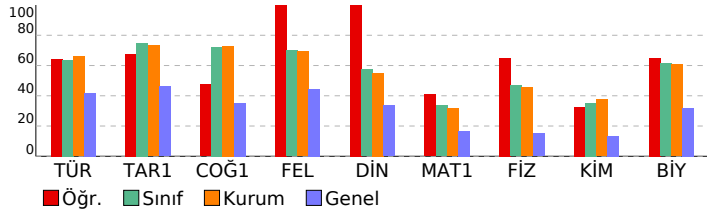

10.SINIF TARAMA-1 (1.OTURUM)							
DERSLERE GÖRE BAŞARI ANALİZİ				S	D	Y	B%
TYT Türkçe				30	20	3	67
Türkçe				30	20	3	67
Edebiyatın tarih ve din ile ilişkisi				3	2	0	67
Türk edebiyatının tarihi dönemleri				5	3	1	60
Türkçenin tarihi gelişimi				3	1	0	33
Dede Korkut hikâyelerinden bir örnek				2	1	0	50
İki halk hikâyesi örneği				1	1	0	100
Bir mesnevi örneği				2	1	0	50
Metindeki anlatım biçimleri ve tekniklerinin işlevlerini belirler.				1	1	0	100
Metni yorumlar.				8	6	2	75
Metinlerden hareketle dil bilgisi çalışmaları yapar.				5	4	0	80
TYT Sosyal				30	22	2	73
Tarih-1				10	7	1	70
Türklerin Anadolu ya yerleşmeye başlaması ile Türkiye Selçuklu Devleti nin yıkılışı arasındaki süreçte meydana gelen				1	1	0	100
Anadolu daki ilk Türk siyasi teşekküllerinin birbirleriyle ve çevre devletlerle olan ilişkilerini uzlaşma ve çatışma bağl				3	2	0	67
Anadolu ya yapılan Türk göçlerinin sosyokültürel etkilerini analiz eder.				1	1	0	100
Türklerin Anadolu da devletleşme sürecini etkileyen faktörleri açıklar.				3	1	1	33
İslam dünyasının korunması bağlamında Türkiye Selçuklu Devleti ve Eyyubi Devleti nin Haçlılarla yaptıkları mücadele				2	2	0	100
Coğrafya-1				10	5	1	50
Dünya nın tektonik oluşumunu açıklar.				2	2	0	100
Jeolojik zamanların özelliklerini tektonik olaylarla ilişkilendirerek açıklar.				1	0	0	0
İç kuvvetleri; yer şekillerinin oluşum sürecine etkileri açısından açıklar.				5	2	1	40
Kayaçların özellikleri ile yeryüzü şekillerinin oluşum süreçlerini ilişkilendirir.				2	1	0	50
Felsefe				5	5	0	100
Felsefenin anlamını açıklar.				2	2	0	100
Felsefi düşüncenin özelliklerini açıklar.				3	3	0	100
Din Kül. ve Ahl. Bil.				5	5	0	100
Allah inancının insan hayatındaki yeri ve önemini yorumlar.				1	1	0	100
Allah ın varlığı ve birliği konusunda akli ve nakli delilleri analiz eder.				2	2	0	100
İnsanın özelliklerini ayetlerle açıklar.				1	1	0	100
İsim ve sıfatlarının yansımalarıyla Allah ı tanır.				1	1	0	100
TYT Matematik				30	13	3	43
Matematik-1				30	13	3	43
Pascal üçgenini açıklar.				1	1	0	100
Binom açılımını yapar.				2	1	0	50
Olayların gerçekleşme sayısını toplama ve çarpma yöntemlerini kullanarak hesaplar.				12	5	2	42
n elemanlı bir kümenin r tane elemanın kaç farklı şekilde seçilebileceğini hesaplar.				12	5	1	42
Sınırlı sayıda tekrarlayan nesnelerin dizilişlerini (permütasyonlarını) açıklayarak problemler çözer.				2	1	0	50
n çeşit nesne ile oluşturulabilecek r li dizilişlerin (permütasyonların) kaç farklı şekilde yapılabileceğini hesaplar.				1	0	0	0
TYT Fen				30	18	7	60
Fizik				10	7	2	70
Elektrik akımı, direnç ve potansiyel farkı kavramlarını açıklar.				2	2	0	100
Kati bir iletkenin direncinin bağlı olduğu değişkenleri analiz eder.				2	1	1	50
Elektrik Akımı, direnç ve potansiyel farkı arasındaki ilişkiyi analiz eder				4	2	1	50
Üreteçlerin seri ve paralel bağlanma gerekliliklerini açıklar.				2	2	0	100
Kimya				10	4	3	40
Kimyanın temel kanunlarını açıklar.				5	2	2	40
Mol kavramını açıklar.				5	2	1	40
Biyoloji				10	7	2	70
Eşeysiz üremeyi örneklerle açıklar.				3	1	1	33
Mitozu açıklar.				5	5	0	100
Canlılarda hücre bölünmesinin gerekliliğini açıklar.				2	1	1	50

SINAV SONUÇ BELGESİ							
İZMİR / ALIĞA / Alp Oğuz Anadolu Lisesi							
Öğrenci				Numara	Sınıf		
SUDE AKDAĞ				19	10D		
Puan Türü	Puan	Genel Ort.	Dereceler				
			Snf	Kurum	İlçe	İl	Genel
TYT	▲ 325,830	218,440	10	52	52	78	1700
	Puanı Hesaplanan:		136	136	670	14749	
Katılımlar:			25	136	136	696	15514

Ders	Soru	Doğru	Yanlış	Net	Başarı %	Sınıf Ort.	Kurum Ort.	Genel Ort.
Türkçe	30	23	5	21,75	73	▲19,05	▲19,77	▲12,58
Tarih-1	10	9	1	8,75	88	▲7,50	▲7,33	▲4,62
Coğrafya-1	10	10	0	10,00	100	▲7,22	▲7,30	▲3,51
Felsefe	5	5	0	5,00	100	▲3,50	▲3,47	▲2,22
Din Kül. ve Ahl. Bil.	5	5	0	5,00	100	▲2,87	▲2,76	▲1,68
TYT Sosyal	30	29	1	28,75	96	▲21,09	▲20,85	▲12,02
Matematik-1	30	11	7	9,25	31	▼10,08	▼9,52	▲5,00
Fizik	10	7	1	6,75	68	▲4,67	▲4,56	▲1,52
Kimya	10	3	5	1,75	18	▼3,51	▼3,76	▲1,33
Biyoloji	10	6	4	5,00	50	▼6,12	▼6,08	▲3,18
TYT Fen	30	16	10	13,50	45	▼14,30	▼14,40	▲6,03
Toplam:	120	79	23	73,25	61	▲64,52	▲64,30	▲34,80

Soru No	1234567890123456789012345678901234567890
TYT Türkçe	dDAAdDCBDBCCEEECBEBEBEeE EcB
Cevap Anahtarı	B ADAABDCBDBCCEEECBEBEBEBCEDAC
TYT Sosyal	CDADCACBcEAEBEEDDBDCCAEEBDABDE
Cevap Anahtarı	B CDADCACBBAEAEBEEDDBDCCAEEBDABDE
TYT Matematik	cdB EB EbB BDA DDa Ea e
Cevap Anahtarı	B DECCBAEBCEABCEBDAADCBDBADEDCB
TYT Fen	DBC ABDEbbec e EdACEAEBBcaba
Cevap Anahtarı	B DBCCDABDECADECEDCEACEAEBBACDD

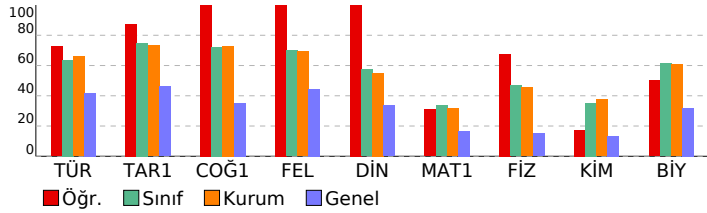

10.SINIF TARAMA-1 (1.OTURUM)			
DERSLERE GÖRE BAŞARI ANALİZİ			
	S	D	Y B%
TYT Türkçe	30	23	5 77
Türkçe	30	23	5 77
Türk edebiyatının tarihi dönemleri	5	3	2 60
Türkçenin tarihi gelişimi	3	3	0 100
Dede Korkut hikâyelerinden bir örnek	2	2	0 100
Metni yorumlar.	8	7	1 88
İki halk hikâyesi örneği	1	1	0 100
Bir mesnevi örneği	2	2	0 100
Edebiyatın tarih ve din ile ilişkisi	3	3	0 100
Metinlerden hareketle dil bilgisi çalışmaları yapar.	5	2	2 40
Metindeki anlatım biçimleri ve tekniklerinin işlevlerini belirler.	1	0	0 0
TYT Sosyal	30	29	1 97
Tarih-1	10	9	1 90
Anadolu ya yapılan Türk göçlerinin sosyokültürel etkilerini analiz eder.	1	1	0 100
Anadolu daki ilk Türk siyasi teşekküllerinin birbirleriyle ve çevre devletlerle olan ilişkilerini uzlaşma ve çatışma bağl	3	3	0 100
Türklerin Anadolu da devletleşme sürecini etkileyen faktörleri açıklar.	3	3	0 100
İslam dünyasının korunması bağlamında Türkiye Selçuklu Devleti ve Eyyubi Devleti nin Haçlılarla yaptıkları mücade	2	2	0 100
Türklerin Anadolu ya yerleşmeye başlaması ile Türkiye Selçuklu Devleti nin yıkılışı arasındaki süreçte meydana geli	1	0	0 0
Coğrafya-1	10	10	0 100
Dünya nın tektonik oluşumunu açıklar.	2	2	0 100
İç kuvvetleri; yer şekillerinin oluşum sürecine etkileri açısından açıklar.	5	5	0 100
Kayaçların özellikleri ile yeryüzü şekillerinin oluşum süreçlerini ilişkilendirir.	2	2	0 100
Jeolojik zamanların özelliklerini tektonik olaylarla ilişkilendirerek açıklar.	1	1	0 100
Felsefe	5	5	0 100
Felsefi düşüncenin özelliklerini açıklar.	3	3	0 100
Felsefenin anlamını açıklar.	2	2	0 100
Din Kül. ve Ahl. Bil.	5	5	0 100
İnsanın özelliklerini ayetlerle açıklar.	1	1	0 100
İsim ve sıfatlarının yansımalarıyla Allah ı tanıır.	1	1	0 100
Allah ın varlığı ve birliği konusunda akli ve nakli delilleri analiz eder.	2	2	0 100
Allah ınancının insan hayatındaki yeri ve önemini yorumlar.	1	1	0 100
TYT Matematik	30	11	7 37
Matematik-1	30	11	7 37
n elemanlı bir kümenin r tane elemanının kaç farklı şekilde seçilebileceğini hesaplar.	12	6	0 50
Olayların gerçekleşme sayısını toplama ve çarpma yöntemlerini kullanarak hesaplar.	12	6	17
Binom açılımını yapar.	2	1	0 50
Sınırlı sayıda tekrarlayan nesnelerin dizilişlerini (permütasyonlarını) açıklayarak problemler çözer.	2	1	0 50
n çeşit nesne ile oluşturulabilecek r li dizilişlerin (permütasyonların) kaç farklı şekilde yapılabileceğini hesaplar.	1	1	0 100
Pascal üçgenini açıklar.	1	0	0 0
TYT Fen	30	16	10 53
Fizik	10	7	1 70
Katı bir iletkenin direncinin bağlı olduğu değişkenleri analiz eder.	2	2	0 100
Elektrik Akımı, direnç ve potansiyel farkı arasındaki ilişkiyi analiz eder	4	2	0 50
Üreteçlerin seri ve paralel bağlanma gerekçelerini açıklar.	2	2	0 100
Elektrik akımı, direnç ve potansiyel farkı kavramlarını açıklar.	2	1	1 50
Kimya	10	3	5 30
Kimyanın temel kanunlarını açıklar.	5	1	4 20
Mol kavramını açıklar.	5	2	1 40
Biyoloji	10	6	4 60
Mitozu açıklar.	5	4	1 80
Canlılarda hücre bölünmesinin gerekliliğini açıklar.	2	2	0 100
Eşeysiz üremeyi örneklerle açıklar.	3	0	3 0

SINAV SONUÇ BELGESİ							
İZMİR / ALIĞA / Alp Oğuz Anadolu Lisesi							
Öğrenci				Numara	Sınıf		
TAHA HUN ÇERÇİ				15	10D		
Puan Türü	Puan	Genel Ort.	Dereceler				
			Snf	Kurum	İlçe	İl	Genel
TYT	▲ 305,700	218,440	15	67	67	116	2237
	Puanı Hesaplanan:		136	136	670	14749	
Katılımlar:			25	136	136	696	15514

Ders	Soru	Doğru	Yanlış	Net	Başarı %	Sınıf Ort.	Kurum Ort.	Genel Ort.
Türkçe	30	22	5	20,75	69	▲19,05	▲19,77	▲12,58
Tarih-1	10	10	0	10,00	100	▲7,50	▲7,33	▲4,62
Coğrafya-1	10	8	2	7,50	75	▲7,22	▲7,30	▲3,51
Felsefe	5	2	3	1,25	25	▼3,50	▼3,47	▼2,22
Din Kül. ve Ahl. Bil.	5	3	1	2,75	55	▼2,87	▼2,76	▲1,68
TYT Sosyal	30	23	6	21,50	72	▲21,09	▲20,85	▲12,02
Matematik-1	30	11	16	7,00	23	▼10,08	▼9,52	▲5,00
Fizik	10	6	3	5,25	53	▲4,67	▲4,56	▲1,52
Kimya	10	6	1	5,75	58	▲3,51	▲3,76	▲1,33
Biyoloji	10	7	3	6,25	63	▲6,12	▲6,08	▲3,18
TYT Fen	30	19	7	17,25	58	▲14,30	▲14,40	▲6,03
Toplam:	120	75	34	66,50	55	▲64,52	▲64,30	▲34,80

Soru No	123456789012345678901234567890
TYT Türkçe	EEdADAAdDCBDECaEd AB EdBBEC Cb
Cevap Anahtarı	A EECADAAEDCBDECCEDAEABEBBBECC
TYT Sosyal	BECADACBDbAEEBBcDBgBbcEDc AB
Cevap Anahtarı	A BECDADACBDBCAEBEBDBEBCAEDEDAB
TYT Matematik	abBcbeeBdbBaEb CbBDccDbBDea E
Cevap Anahtarı	A DCBDECCBAEBCEABCEBDAADCBDBADE
TYT Fen	EbbCBCb BDeEAD CED DaCEAEaBeC
Cevap Anahtarı	A ECDCBCDABDAEADCECEDCADDCEAEBBAC

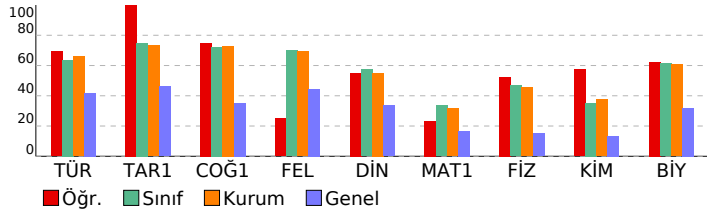

10.SINIF TARAMA-1 (1.OTURUM)			
DERSLERE GÖRE BAŞARI ANALİZİ			S D Y B%
TYT Türkçe			30 22 5 73
Türkçe			30 22 5 73
Edebiyatın tarih ve din ile ilişkisi	3	2	1 67
Türk edebiyatının tarihi dönemleri	5	4	1 80
Türkçenin tarihi gelişimi	3	3	0 100
Dede Korkut hikâyelerinden bir örnek	2	2	0 100
İki halk hikâyesi örneği	1	1	0 100
Bir mesnevi örneği	2	1	1 50
Metindeki anlatım biçimleri ve tekniklerinin işlevlerini belirler.	1	1	0 100
Metni yorumlar.	8	5	1 63
Metinlerden hareketle dil bilgisi çalışmaları yapar.	5	3	1 60
TYT Sosyal			30 23 6 77
Tarih-1			10 10 0 100
Türklerin Anadolu ya yerleşmeye başlaması ile Türkiye Selçuklu Devleti nin yıkılışı arasındaki süreçte meydana gelen	1	1	0 100
Anadolu daki ilk Türk siyasi teşekküllerinin birbirleriyle ve çevre devletlerle olan ilişkilerini uzlaşma ve çatışma bağl	3	3	0 100
Anadolu ya yapılan Türk göçlerinin sosyokültürel etkilerini analiz eder.	1	1	0 100
Türklerin Anadolu da devletleşme sürecini etkileyen faktörleri açıklar.	3	3	0 100
İslam dünyasının korunması bağlamında Türkiye Selçuklu Devleti ve Eyyubi Devleti nin Haçlılarla yaptıkları mücadele	2	2	0 100
Coğrafya-1			10 8 2 80
Dünya nin tektonik oluşumunu açıklar.	2	2	0 100
Jeolojik zamanların özelliklerini tektonik olaylarla ilişkilendirerek açıklar.	1	0	1 0
İç kuvvetleri; yer şekillerinin oluşum sürecine etkileri açısından açıklar.	5	4	1 80
Kayaçların özellikleri ile yeryüzü şekillerinin oluşum süreçlerini ilişkilendirir.	2	2	0 100
Felsefe			5 2 3 40
Felsefenin anlamını açıklar.	2	1	1 50
Felsefi düşüncenin özelliklerini açıklar.	3	1	2 33
Din Kül. ve Ahl. Bil.			5 3 1 60
Allah inancının insan hayatındaki yeri ve önemini yorumlar.	1	1	0 100
Allah ın varlığı ve birliği konusunda akli ve nakli delilleri analiz eder.	2	1	1 50
İnsanın özelliklerini ayetlerle açıklar.	1	0	0 0
İsim ve sıfatlarının yansımalarıyla Allah ı tanır.	1	1	0 100
TYT Matematik			30 11 16 37
Matematik-1			30 11 16 37
Pascal üçgenini açıklar.	1	0	1 0
Binom açılımını yapar.	2	1	1 50
Olayların gerçekleşme sayısını toplama ve çarpma yöntemlerini kullanarak hesaplar.	12	3	7 25
n elemanlı bir kümenin r tane elemanın kaç farklı şekilde seçilebileceğini hesaplar.	12	6	5 50
Sınırlı sayıda tekrarlayan nesnelerin dizilişlerini (permütasyonlarını) açıklayarak problemler çözer.	2	0	2 0
n çeşit nesne ile oluşturulabilecek r li dizilişlerin (permütasyonların) kaç farklı şekilde yapılabileceğini hesaplar.	1	1	0 100
TYT Fen			30 19 7 63
Fizik			10 6 3 60
Elektrik akımı, direnç ve potansiyel farkı kavramlarını açıklar.	2	1	1 50
Katı bir iletkenin direncinin bağlı olduğu değişkenleri analiz eder.	2	1	1 50
Elektrik Akımı, direnç ve potansiyel farkı arasındaki ilişkiyi analiz eder	4	3	1 75
Üreteçlerin seri ve paralel bağlanma gerekliliklerini açıklar.	2	1	0 50
Kimya			10 6 1 60
Kimyanın temel kanunlarını açıklar.	5	3	1 60
Mol kavramını açıklar.	5	3	0 60
Biyoloji			10 7 3 70
Eşeysiz üremeyi örneklerle açıklar.	3	2	1 67
Mitozu açıklar.	5	3	2 60
Canlılarda hücre bölünmesinin gerekliliğini açıklar.	2	2	0 100

SINAV SONUÇ BELGESİ							
İZMİR / ALIĞA / Alp Oğuz Anadolu Lisesi							
Öğrenci				Numara	Sınıf		
ULUÇ GÜNGÖR				559	10D		
Puan Türü	Puan	Genel Ort.	Dereceler				
			Snf	Kurum	İlçe	İl	Genel
TYT	▲ 230,868	218,440	23	127	127	290	5561
Puanı Hesaplanan:			136	136	670	14749	
Katılımlar:			25	136	136	696	15514

Ders	Soru	Doğru	Yanlış	Net	Başarı %	Sınıf Ort.	Kurum Ort.	Genel Ort.
Türkçe	30	16	14	12,50	42	▼ 19,05	▼ 19,77	▼ 12,58
Tarih-1	10	8	2	7,50	75	▲ 7,50	▲ 7,33	▲ 4,62
Coğrafya-1	10	8	2	7,50	75	▲ 7,22	▲ 7,30	▲ 3,51
Felsefe	5	5	0	5,00	100	▲ 3,50	▲ 3,47	▲ 2,22
Din Kül. ve Ahl. Bil.	5	1	3	0,25	5	▼ 2,87	▼ 2,76	▼ 1,68
TYT Sosyal	30	22	7	20,25	68	▼ 21,09	▼ 20,85	▲ 12,02
Matematik-1	30	2	6	0,50	2	▼ 10,08	▼ 9,52	▼ 5,00
Fizik	10	7	3	6,25	63	▲ 4,67	▲ 4,56	▲ 1,52
Kimya	10	4	5	2,75	28	▼ 3,51	▼ 3,76	▲ 1,33
Biyoloji	10	6	3	5,25	53	▼ 6,12	▼ 6,08	▲ 3,18
TYT Fen	30	17	11	14,25	48	▼ 14,30	▼ 14,40	▲ 6,03
Toplam:	120	57	38	47,50	40	▼ 64,52	▼ 64,30	▲ 34,80

Soru No	1234567890123456789012345678901234567890
TYT Türkçe	ADAAaDCBcBCbbEECCedEecBdCcbDbce
Cevap Anahtarı	B ADAABDCBDBCCCEEECBEEBEECECDEAC
TYT Sosyal	CDAebACBBEAEBEBDDcDaCAEEB Aaeb
Cevap Anahtarı	B CDADCACBBEAEBEBDDDBCCAEEBDABDE
TYT Matematik	DddeB c c c
Cevap Anahtarı	B DECCBAEBCEABCEBDAADCDBDAEDCB
TYT Fen	cBCCbABDEbbDaCaDb bACEAEa AeDb
Cevap Anahtarı	B DBCCDABDECADECEDCEACEAEBBACDD

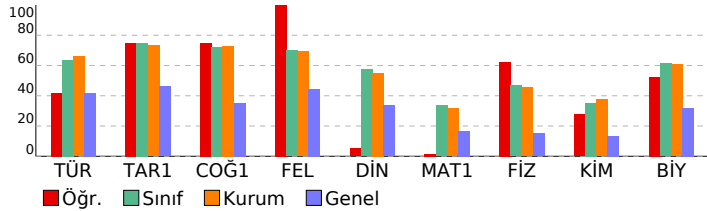

10.SINIF TARAMA-1 (1.OTURUM)			
DERSLERE GÖRE BAŞARI ANALİZİ			S D Y B%
TYT Türkçe			30 16 14 53
Türkçe			30 16 14 53
Türk edebiyatının tarihi dönemleri			5 4 1 80
Türkçenin tarihi gelişimi			3 3 0 100
Dede Korkut hikâyelerinden bir örnek			2 0 2 0
Metni yorumlar.			8 3 5 38
İki halk hikâyesi örneği			1 1 0 100
Bir mesnevi örneği			2 0 2 0
Edebiyatın tarih ve din ile ilişkisi			3 3 0 100
Metinlerden hareketle dil bilgisi çalışmaları yapar.			5 1 4 20
Metindeki anlatım biçimleri ve tekniklerinin işlevlerini belirler.			1 1 0 100
TYT Sosyal			30 22 7 73
Tarih-1			10 8 2 80
Anadolu ya yapılan Türk göçlerinin sosyokültürel etkilerini analiz eder.			1 1 0 100
Anadolu'daki ilk Türk siyasi teşekküllerinin birbirleriyle ve çevre devletlerle olan ilişkilerini uzlaşma ve çatışma bağlamında açıklar.			3 3 0 100
Türklerin Anadolu'da devletleşme sürecini etkileyen faktörleri açıklar.			3 1 2 33
İslam dünyasının korunması bağlamında Türkiye Selçuklu Devleti ve Eyyubi Devleti'nin Haçlılarla yaptıkları mücadeleyi analiz eder.			2 2 0 100
Türklerin Anadolu'da yerleşmeye başlaması ile Türkiye Selçuklu Devleti'nin yıkılışı arasındaki süreçte meydana gelen olayları açıklar.			1 1 0 100
Coğrafya-1			10 8 2 80
Dünya'nın tektonik oluşumunu açıklar.			2 2 0 100
İç kuvvetleri; yer şekillerinin oluşum sürecini açıklar.			5 4 1 80
Kayaçların özellikleri ile yeryüzü şekillerinin oluşum süreçlerini ilişkilendirir.			2 2 0 100
Jeolojik zamanların özelliklerini tektonik olaylarla ilişkilendirerek açıklar.			1 0 1 0
Felsefe			5 5 0 100
Felsefi düşüncenin özelliklerini açıklar.			3 3 0 100
Felsefenin anlamını açıklar.			2 2 0 100
Din Kül. ve Ahl. Bil.			5 1 3 20
İnsanın özelliklerini ayetlerle açıklar.			1 0 0 0
İsim ve sıfatlarının yansımalarıyla Allah'ı tanıtır.			1 1 0 100
Allah'ın varlığı ve birliği konusunda akli ve nakli delilleri analiz eder.			2 0 2 0
Allah'ın insan hayatındaki yeri ve önemini yorumlar.			1 0 1 0
TYT Matematik			30 2 6 7
Matematik-1			30 2 6 7
n elemanlı bir kümenin r tane elemanının kaç farklı şekilde seçilebileceğini hesaplar.			12 1 1 8
Olayların gerçekleşme sayısını toplama ve çarpma yöntemlerini kullanarak hesaplar.			12 0 4 0
Binom açılımını yapar.			2 1 0 50
Sınırlı sayıda tekrarlayan nesnelerin dizilişlerini (permütasyonlarını) açıklayarak problemler çözer.			2 0 1 0
n çeşit nesne ile oluşturulabilecek r li dizilişlerin (permütasyonların) kaç farklı şekilde yapılabileceğini hesaplar.			1 0 0 0
Pascal üçgenini açıklar.			1 0 0 0
TYT Fen			30 17 11 57
Fizik			10 7 3 70
Kati bir iletkenin direncinin bağlı olduğu değişkenleri analiz eder.			2 1 1 50
Elektrik Akımı, direnç ve potansiyel farkı arasındaki ilişkiyi analiz eder			4 3 1 75
Üreticilerin seri ve paralel bağlanma gerekçelerini açıklar.			2 2 0 100
Elektrik akımı, direnç ve potansiyel farkı kavramlarını açıklar.			2 1 1 50
Kimya			10 4 5 40
Kimyanın temel kanunlarını açıklar.			5 1 3 20
Mol kavramını açıklar.			5 3 2 60
Biyoloji			10 6 3 60
Mitozu açıklar.			5 3 1 60
Canlılarda hücre bölünmesinin gerekliliğini açıklar.			2 2 0 100
Eşeysiz üremeyi örneklerle açıklar.			3 1 2 33

SINAV SONUÇ BELGESİ							
İZMİR / ALIĞA / Alp Oğuz Anadolu Lisesi							
Öğrenci				Numara		Sınıf	
UMUT KARABUL UT				531		10D	
Puan Türü	Puan	Genel Ort.	Dereceler				
			Snf	Kurum	İlçe	İl	Genel
TYT	▼ 200,345	218,440	25	134	134	382	7633
	Puanı Hesaplanan:		136	136	670	14749	
Katılımlar:			25	136	136	696	15514

Ders	Soru	Doğru	Yanlış	Net	Başarı %	Sınıf Ort.	Kurum Ort.	Genel Ort.
Türkçe	30	14	14	10,50	35	▼19,05	▼19,77	▼12,58
Tarih-1	10	9	1	8,75	88	▲7,50	▲7,33	▲4,62
Coğrafya-1	10	9	1	8,75	88	▲7,22	▲7,30	▲3,51
Felsefe	5	1	1	0,75	15	▼3,50	▼3,47	▼2,22
Din Kül. ve Ahl. Bil.	5	0	0	0,00	0	▼2,87	▼2,76	▼1,68
TYT Sosyal	30	19	3	18,25	61	▼21,09	▼20,85	▲12,02
Matematik-1	30	2	11	-0,75	-3	▼10,08	▼9,52	▼5,00
Fizik	10	3	7	1,25	13	▼4,67	▼4,56	▼1,52
Kimya	10	2	1	1,75	18	▼3,51	▼3,76	▲1,33
Biyoloji	10	7	3	6,25	63	▲6,12	▲6,08	▲3,18
TYT Fen	30	12	11	9,25	31	▼14,30	▼14,40	▲6,03
Toplam:	120	47	39	37,25	31	▼64,52	▼64,30	▲34,80

Soru No	1234567890123456789012345678901234567890
TYT Türkçe	EdCADAAbcDcDECadebAdEEdaBca b
Cevap Anahtarı	A EECADAAbDCBDECCeDEABEBBBECC
TYT Sosyal	cECDADcACBDCAEBEBDDc a E
Cevap Anahtarı	A BECDADcACBDCAEBEBDDBEBCAEDEDAB
TYT Matematik	abdaEdb d dE b a c
Cevap Anahtarı	A DCBDECCBAEBCEABCEBDAADCBDDBADE
TYT Fen	EacCaeDcab A d D DaCdAEBBaa
Cevap Anahtarı	A ECDcBCDABDAEADCECDcADDCEAEBBAC

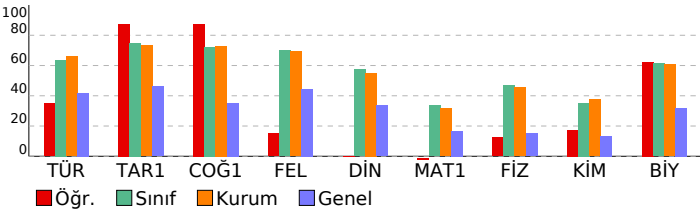

10.SINIF TARAMA-1 (1.OTURUM)			
DERSLERE GÖRE BAŞARI ANALİZİ			S D Y B%
TYT Türkçe			30 14 14 47
Türkçe			30 14 14 47
Edebiyatın tarih ve din ile ilişkisi	3	2	1 67
Türk edebiyatının tarihi dönemleri	5	2	3 40
Türkçenin tarihi gelişimi	3	3	0 100
Dede Korkut hikâyelerinden bir örnek	2	2	0 100
İki halk hikâyesi örneği	1	1	0 100
Bir mesnevi örneği	2	0	2 0
Metindeki anlatım biçimleri ve tekniklerinin işlevlerini belirler.	1	0	1 0
Metni yorumlar.	8	4	4 50
Metinlerden hareketle dil bilgisi çalışmaları yapar.	5	0	3 0
TYT Sosyal			30 19 3 63
Tarih-1			10 9 1 90
Türklerin Anadolu ya yerleşmeye başlaması ile Türkiye Selçuklu Devleti nin yıkılışı arasındaki süreçte meydana gelen	1	0	1 0
Anadolu daki ilk Türk siyasi teşekküllerinin birbirleriyle ve çevre devletlerle olan ilişkilerini uzlaşma ve çatışma bağl	3	3	0 100
Anadolu ya yapılan Türk göçlerinin sosyokültürel etkilerini analiz eder.	1	1	0 100
Türklerin Anadolu da devletleşme sürecini etkileyen faktörleri açıklar.	3	3	0 100
İslam dünyasının korunması bağlamında Türkiye Selçuklu Devleti ve Eyyubi Devleti nin Haçlılarla yaptıkları mücadele	2	2	0 100
Coğrafya-1			10 9 1 90
Dünya nin tektonik oluşumunu açıklar.	2	2	0 100
Jeolojik zamanların özelliklerini tektonik olaylarla ilişkilendirerek açıklar.	1	1	0 100
İç kuvvetleri; yer şekillerinin oluşum sürecine etkileri açısından açıklar.	5	4	1 80
Kayaçların özellikleri ile yeryüzü şekillerinin oluşum süreçlerini ilişkilendirir.	2	2	0 100
Felsefe			5 1 1 20
Felsefenin anlamını açıklar.	2	0	1 0
Felsefi düşüncenin özelliklerini açıklar.	3	1	0 33
Din Kül. ve Ahl. Bil.			5 0 0 0
Allah inancının insan hayatındaki yeri ve önemini yorumlar.	1	0	0 0
Allah ın varlığı ve birliği konusunda akli ve nakli delilleri analiz eder.	2	0	0 0
İnsanın özelliklerini ayetlerle açıklar.	1	0	0 0
İsim ve sıfatlarının yansımalarıyla Allah ı tanır.	1	0	0 0
TYT Matematik			30 2 11 7
Matematik-1			30 2 11 7
Pascal üçgenini açıklar.	1	0	1 0
Binom açılımını yapar.	2	0	1 0
Olayların gerçekleşme sayısını toplama ve çarpma yöntemlerini kullanarak hesaplar.	12	1	5 8
n elemanlı bir kümenin r tane elemanın kaç farklı şekilde seçilebileceğini hesaplar.	12	1	3 8
Sınırlı sayıda tekrarlayan nesnelerin dizilişlerini (permütasyonlarını) açıklayarak problemler çözer.	2	0	1 0
n çeşit nesne ile oluşturulabilecek r li dizilişlerin (permütasyonların) kaç farklı şekilde yapılabileceğini hesaplar.	1	0	0 0
TYT Fen			30 12 11 40
Fizik			10 3 7 30
Elektrik akımı, direnç ve potansiyel farkı kavramlarını açıklar.	2	1	1 50
Katı bir iletkenin direncinin bağlı olduğu değişkenleri analiz eder.	2	1	1 50
Elektrik Akımı, direnç ve potansiyel farkı arasındaki ilişkiyi analiz eder	4	1	3 25
Üreteçlerin seri ve paralel bağlanma gerekliliklerini açıklar.	2	0	2 0
Kimya			10 2 1 20
Kimyanın temel kanunlarını açıklar.	5	1	0 20
Mol kavramını açıklar.	5	1	1 20
Biyoloji			10 7 3 70
Eşeysiz üremeyi örneklerle açıklar.	3	1	2 33
Mitozu açıklar.	5	5	0 100
Canlılarda hücre bölünmesinin gerekliliğini açıklar.	2	1	1 50

SINAV SONUÇ BELGESİ							
İZMİR / ALIĞA / Alp Oğuz Anadolu Lisesi							
Öğrenci				Numara		Sınıf	
UTKUCEM ARINCI				7		10D	
Puan Türü	Puan	Genel Ort.	Dereceler				
			Snf	Kurum	İlçe	İl	Genel
TYT	▲ 314,863	218,440	13	59	59	99	1979
Puanı Hesaplanan:			136	136	670	14749	
Katılımlar:			25	136	136	696	15514

Ders	Soru	Doğru	Yanlış	Net	Başarı %	Sınıf Ort.	Kurum Ort.	Genel Ort.
Türkçe	30	23	7	21,25	71	▲19,05	▲19,77	▲12,58
Tarih-1	10	8	2	7,50	75	◆7,50	▲7,33	▲4,62
Coğrafya-1	10	7	3	6,25	63	▼7,22	▼7,30	▲3,51
Felsefe	5	4	1	3,75	75	▲3,50	▲3,47	▲2,22
Din Kül. ve Ahl. Bil.	5	3	2	2,50	50	▼2,87	▼2,76	▲1,68
TYT Sosyal	30	22	8	20,00	67	▼21,09	▼20,85	▲12,02
Matematik-1	30	12	5	10,75	36	▲10,08	▲9,52	▲5,00
Fizik	10	6	2	5,50	55	▲4,67	▲4,56	▲1,52
Kimya	10	4	1	3,75	38	▲3,51	▼3,76	▲1,33
Biyoloji	10	6	4	5,00	50	▼6,12	▼6,08	▲3,18
TYT Fen	30	16	7	14,25	48	▼14,30	▼14,40	▲6,03
Toplam:	120	73	27	66,25	55	▲64,52	▲64,30	▲34,80

Soru No	123456789012345678901234567890
TYT Türkçe	EECADcABeCBDECacDEcBEEBBBEEeEce
Cevap Anahtarı	A EECADAAABDCBDECCEDEABEEBBBEECECC
TYT Sosyal	BECADdCcBDbAEaEBbDBEBbAEDceAB
Cevap Anahtarı	A BECDADCAcBDBCAEBEBDBEBbAEDceAB
TYT Matematik	D B EaC d c dBD cD B DBA E
Cevap Anahtarı	A DCBDECCBAEBCEABCEBDAADCBDBADE
TYT Fen	EacCBC A DdE D C D DeCEbEaBdC
Cevap Anahtarı	A ECDCBCDABDAEADCECEDCADDCEAEBBAC

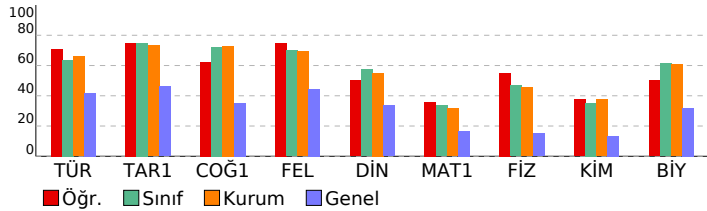

10.SINIF TARAMA-1 (1.OTURUM)			
DERSLERE GÖRE BAŞARI ANALİZİ			S D Y B%
TYT Türkçe			30 23 7 77
Türkçe			30 23 7 77
Edebiyatın tarih ve din ile ilişkisi	3	3	0 100
Türk edebiyatının tarihi dönemleri	5	4	1 80
Türkçenin tarihi gelişimi	3	2	1 67
Dede Korkut hikâyelerinden bir örnek	2	2	0 100
İki halk hikâyesi örneği	1	1	0 100
Bir mesnevi örneği	2	0	2 0
Metindeki anlatım biçimleri ve tekniklerinin işlevlerini belirler.	1	1	0 100
Metni yorumlar.	8	7	1 88
Metinlerden hareketle dil bilgisi çalışmaları yapar.	5	3	2 60
TYT Sosyal			30 22 8 73
Tarih-1			10 8 2 80
Türklerin Anadolu ya yerleşmeye başlaması ile Türkiye Selçuklu Devleti nin yıkılışı arasındaki süreçte meydana gelen	1	1	0 100
Anadolu daki ilk Türk siyasi teşekküllerinin birbirleriyle ve çevre devletlerle olan ilişkilerini uzlaşma ve çatışma bağl	3	3	0 100
Anadolu ya yapılan Türk göçlerinin sosyokültürel etkilerini analiz eder.	1	1	0 100
Türklerin Anadolu da devletleşme sürecini etkileyen faktörleri açıklar.	3	1	2 33
İslam dünyasının korunması bağlamında Türkiye Selçuklu Devleti ve Eyyubi Devleti nin Haçlılarla yaptıkları mücadele	2	2	0 100
Coğrafya-1			10 7 3 70
Dünya nin tektonik oluşumunu açıklar.	2	2	0 100
Jeolojik zamanların özelliklerini tektonik olaylarla ilişkilendirerek açıklar.	1	0	1 0
İç kuvvetleri; yer şekillerinin oluşum sürecine etkileri açısından açıklar.	5	3	2 60
Kayaçların özellikleri ile yeryüzü şekillerinin oluşum süreçlerini ilişkilendirir.	2	2	0 100
Felsefe			5 4 1 80
Felsefenin anlamını açıklar.	2	2	0 100
Felsefi düşüncenin özelliklerini açıklar.	3	2	1 67
Din Kül. ve Ahl. Bil.			5 3 2 60
Allah inancının insan hayatındaki yeri ve önemini yorumlar.	1	1	0 100
Allah ın varlığı ve birliği konusunda akli ve nakli delilleri analiz eder.	2	1	1 50
İnsanın özelliklerini ayetlerle açıklar.	1	0	1 0
İsim ve sıfatlarının yansımalarıyla Allah ı tanıır.	1	1	0 100
TYT Matematik			30 12 5 40
Matematik-1			30 12 5 40
Pascal üçgenini açıklar.	1	1	0 100
Binom açılımını yapar.	2	0	0 0
Olayların gerçekleşme sayısını toplama ve çarpma yöntemlerini kullanarak hesaplar.	12	7	2 58
n elemanlı bir kümenin r tane elemanın kaç farklı şekilde seçilebileceğini hesaplar.	12	4	2 33
Sınırlı sayıda tekrarlayan nesnelerin dizilişlerini (permütasyonlarını) açıklayarak problemler çözer.	2	0	1 0
n çeşit nesne ile oluşturulabilecek r li dizilişlerin (permütasyonların) kaç farklı şekilde yapılabileceğini hesaplar.	1	0	0 0
TYT Fen			30 16 7 53
Fizik			10 6 2 60
Elektrik akımı, direnç ve potansiyel farkı kavramlarını açıklar.	2	1	1 50
Katı bir iletkenin direncinin bağlı olduğu değişkenleri analiz eder.	2	1	1 50
Elektrik Akımı, direnç ve potansiyel farkı arasındaki ilişkiyi analiz eder	4	2	0 50
Üreteçlerin seri ve paralel bağlanma gerekliliklerini açıklar.	2	2	0 100
Kimya			10 4 1 40
Kimyanın temel kanunlarını açıklar.	5	2	1 40
Mol kavramını açıklar.	5	2	0 40
Biyoloji			10 6 4 60
Eşeysiz üremeyi örneklerle açıklar.	3	2	1 67
Mitozu açıklar.	5	2	3 40
Canlılarda hücre bölünmesinin gerekliliğini açıklar.	2	2	0 100

SINAV SONUÇ BELGESİ							
İZMİR / ALIĞA / Alp Oğuz Anadolu Lisesi							
Öğrenci				Numara		Sınıf	
YİĞİTALP YAZAR				514		10D	
Puan Türü	Puan	Genel Ort.	Dereceler				
			Snf	Kurum	İlçe	İl	Genel
TYT	▲ 267,395	218,440	19	103	103	197	3656
Puanı Hesaplanan:			136	136	670	14749	
Katılımlar:			25	136	136	696	15514

Ders	Soru	Doğru	Yanlış	Net	Başarı %	Sınıf Ort.	Kurum Ort.	Genel Ort.
Türkçe	30	17	7	15,25	51	▼19,05	▼19,77	▲12,58
Tarih-1	10	8	1	7,75	78	▲7,50	▲7,33	▲4,62
Coğrafya-1	10	6	1	5,75	58	▼7,22	▼7,30	▲3,51
Felsefe	5	5	0	5,00	100	▲3,50	▲3,47	▲2,22
Din Kül. ve Ahl. Bil.	5	1	2	0,50	10	▼2,87	▼2,76	▼1,68
TYT Sosyal	30	20	4	19,00	63	▼21,09	▼20,85	▲12,02
Matematik-1	30	7	5	5,75	19	▼10,08	▼9,52	▲5,00
Fizik	10	5	2	4,50	45	▼4,67	▼4,56	▲1,52
Kimya	10	5	2	4,50	45	▲3,51	▲3,76	▲1,33
Biyoloji	10	7	2	6,50	65	▲6,12	▲6,08	▲3,18
TYT Fen	30	17	6	15,50	52	▲14,30	▲14,40	▲6,03
Toplam:	120	61	22	55,50	46	▼64,52	▼64,30	▲34,80

Soru No	123456789012345678901234567890
TYT Türkçe	EECADA Be cDc b DEA dEBBEd d C
Cevap Anahtarı	A EECADAAEDCBDECCDEAEABEBBEBCECC
TYT Sosyal	cECDADC CBDCA d EB D EBCE d Ac
Cevap Anahtarı	A BECDADCBCDAEBEBDBEBCEDEDEDAB
TYT Matematik	c caC E c BD DeB E
Cevap Anahtarı	A DCBDECCBAEBCEABCEBDAADCBDDBADE
TYT Fen	Ea CBC eD EbDaCED DaCE EBBaa
Cevap Anahtarı	A ECDCBCDABDAEAEDECEDCADDCEAEBBAC

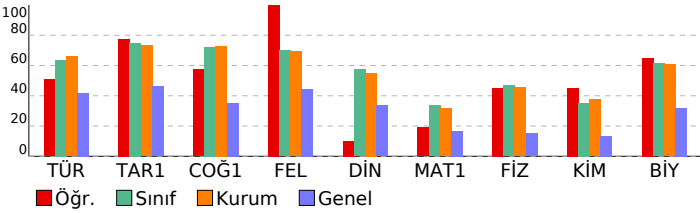

10.SINIF TARAMA-1 (1.OTURUM)			
DERSLERE GÖRE BAŞARI ANALİZİ			S D Y B%
TYT Türkçe			30 17 7 57
Türkçe			30 17 7 57
Edebiyatın tarih ve din ile ilişkisi	3	3	0 100
Türk edebiyatının tarihi dönemleri	5	2	2 40
Türkçenin tarihi gelişimi	3	2	0 67
Dede Korkut hikâyelerinden bir örnek	2	1	1 50
İki halk hikâyesi örneği	1	0	0 0
Bir mesnevi örneği	2	0	1 0
Metindeki anlatım biçimleri ve tekniklerinin işlevlerini belirler.	1	1	0 100
Metni yorumlar.	8	6	1 75
Metinlerden hareketle dil bilgisi çalışmaları yapar.	5	2	2 40
TYT Sosyal			30 20 4 67
Tarih-1			10 8 1 80
Türklerin Anadolu ya yerleşmeye başlaması ile Türkiye Selçuklu Devleti nin yıkılışı arasındaki süreçte meydana gelen	1	0	1 0
Anadolu daki ilk Türk siyasi teşekküllerinin birbirleriyle ve çevre devletlerle olan ilişkilerini uzlaşma ve çatışma bağl	3	3	0 100
Anadolu ya yapılan Türk göçlerinin sosyokültürel etkilerini analiz eder.	1	1	0 100
Türklerin Anadolu da devletleşme sürecini etkileyen faktörleri açıklar.	3	2	0 67
İslam dünyasının korunması bağlamında Türkiye Selçuklu Devleti ve Eyyubi Devleti nin Haçlılarla yaptıkları mücadele	2	2	0 100
Coğrafya-1			10 6 1 60
Dünya nin tektonik oluşumunu açıklar.	2	2	0 100
Jeolojik zamanların özelliklerini tektonik olaylarla ilişkilendirerek açıklar.	1	1	0 100
İç kuvvetleri; yer şekillerinin oluşum sürecine etkileri açısından açıklar.	5	1	1 20
Kayaçların özellikleri ile yeryüzü şekillerinin oluşum süreçlerini ilişkilendirir.	2	2	0 100
Felsefe			5 5 0 100
Felsefenin anlamını açıklar.	2	2	0 100
Felsefi düşüncenin özelliklerini açıklar.	3	3	0 100
Din Kül. ve Ahl. Bil.			5 1 2 20
Allah inancının insan hayatındaki yeri ve önemini yorumlar.	1	0	0 0
Allah ın varlığı ve birliği konusunda akli ve nakli delilleri analiz eder.	2	0	2 0
İnsanın özelliklerini ayetlerle açıklar.	1	0	0 0
İsim ve sıfatlarının yansımalarıyla Allah ı tanıır.	1	1	0 100
TYT Matematik			30 7 5 23
Matematik-1			30 7 5 23
Pascal üçgenini açıklar.	1	0	1 0
Binom açılımını yapar.	2	0	0 0
Olayların gerçekleşme sayısını toplama ve çarpma yöntemlerini kullanarak hesaplar.	12	4	2 33
n elemanlı bir kümenin r tane elemanın kaç farklı şekilde seçilebileceğini hesaplar.	12	2	17
Sınırlı sayıda tekrarlayan nesnelerin dizilişlerini (permütasyonlarını) açıklayarak problemler çözer.	2	1	0 50
n çeşit nesne ile oluşturulabilecek r li dizilişlerin (permütasyonların) kaç farklı şekilde yapılabileceğini hesaplar.	1	0	0 0
TYT Fen			30 17 6 57
Fizik			10 5 2 50
Elektrik akımı, direnç ve potansiyel farkı kavramlarını açıklar.	2	1	1 50
Katı bir iletkenin direncinin bağlı olduğu değişkenleri analiz eder.	2	1	0 50
Elektrik Akımı, direnç ve potansiyel farkı arasındaki ilişkiyi analiz eder	4	2	1 50
Üreteçlerin seri ve paralel bağlanma gerekliliklerini açıklar.	2	1	0 50
Kimya			10 5 2 50
Kimyanın temel kanunlarını açıklar.	5	2	2 40
Mol kavramını açıklar.	5	3	0 60
Biyoloji			10 7 2 70
Eşeysiz üremeyi örneklerle açıklar.	3	1	2 33
Mitozu açıklar.	5	4	0 80
Canlılarda hücre bölünmesinin gerekliliğini açıklar.	2	2	0 100

SINAV SONUÇ BELGESİ							
İZMİR / ALIĞA / Alp Oğuz Anadolu Lisesi							
Öğrenci				Numara	Sınıf		
AYTUĞ BAŞ				573	10E		
Puan Türü	Puan	Genel Ort.	Dereceler				
			Snf	Kurum	İlçe	İl	Genel
TYT	▲ 359,925	218,440	5	22	22	30	956
	Puanı Hesaplanan:		136	136	670	14749	
Katılımlar:			26	136	136	696	15514

Ders	Soru	Doğru	Yanlış	Net	Başarı %	Sınıf Ort.	Kurum Ort.	Genel Ort.
Türkçe	30	19	8	17,00	57	▼ 19,97	▼ 19,77	▲ 12,58
Tarih-1	10	8	1	7,75	78	▲ 7,45	▲ 7,33	▲ 4,62
Coğrafya-1	10	9	1	8,75	88	▲ 7,30	▲ 7,30	▲ 3,51
Felsefe	5	1	0	1,00	20	▼ 3,50	▼ 3,47	▼ 2,22
Din Kül. ve Ahl. Bil.	5	4	0	4,00	80	▲ 2,80	▲ 2,76	▲ 1,68
TYT Sosyal	30	22	2	21,50	72	▲ 21,05	▲ 20,85	▲ 12,02
Matematik-1	30	20	6	18,50	62	▲ 9,25	▲ 9,52	▲ 5,00
Fizik	10	7	2	6,50	65	▲ 4,56	▲ 4,56	▲ 1,52
Kimya	10	10	0	10,00	100	▲ 3,95	▲ 3,76	▲ 1,33
Biyoloji	10	8	2	7,50	75	▲ 6,18	▲ 6,08	▲ 3,18
TYT Fen	30	25	4	24,00	80	▲ 14,69	▲ 14,40	▲ 6,03
Toplam:	120	86	20	81,00	68	▲ 64,61	▲ 64,30	▲ 34,80

Soru No	123456789012345678901234567890
TYT Türkçe	ADAAacCcDBC cEECB BcBECdCDEcb
Cevap Anahtarı	B ADAABDCBDBCCEEECBEBEBEBECEDEAC
TYT Sosyal	CDADa CBBEAEbBDDbDC E DA DE
Cevap Anahtarı	B CDADACBBEAEbBDDbDCCAEbDABDE
TYT Matematik	D eCB EBcCaACEcDacD BDDBA EbCB
Cevap Anahtarı	B DECCBAEBCEABCEBDAADCBDDBAEDCB
TYT Fen	DBCCD eDEbADECEDCEACEAEaBAaDD
Cevap Anahtarı	B DBCCDABDECADECEDCEACEAEbBACDD

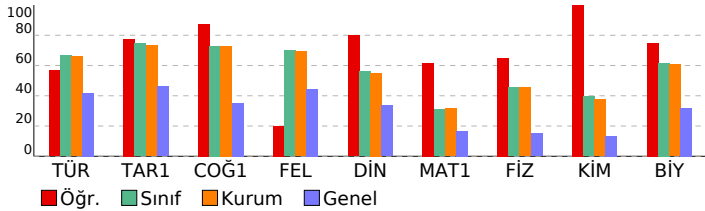

10.SINIF TARAMA-1 (1.OTURUM)			
DERSLERE GÖRE BAŞARI ANALİZİ			
S	D	Y	B%
TYT Türkçe			
Türkçe			
Türk edebiyatının tarihi dönemleri			
Türkçenin tarihi gelişimi			
Dede Korkut hikâyelerinden bir örnek			
Metni yorumlar.			
İki halk hikâyesi örneği			
Bir mesnevi örneği			
Edebiyatın tarih ve din ile ilişkisi			
Metinlerden hareketle dil bilgisi çalışmaları yapar.			
Metindeki anlatım biçimlerini ve tekniklerinin işlevlerini belirler.			
TYT Sosyal			
Tarih-1			
Anadolu ya yapılan Türk göçlerinin sosyokültürel etkilerini analiz eder.			
Anadolu'daki ilk Türk siyasi teşekküllerinin birbirleriyle ve çevre devletlerle olan ilişkilerini uzlaşma ve çatışma bağları			
Türklerin Anadolu'da devletleşme sürecini etkileyen faktörleri açıklar.			
İslam dünyasının korunması bağlamında Türkiye Selçuklu Devleti ve Eyyubi Devleti'nin Haçlılarla yaptıkları mücadeleyi			
Türklerin Anadolu'da yerleşmeye başlaması ile Türkiye Selçuklu Devleti'nin yıkılışı arasındaki süreçte meydana gelen			
Coğrafya-1			
Dünya'nın tektonik oluşumunu açıklar.			
İç kuvvetleri; yer şekillerinin oluşum sürecine etkileri açısından açıklar.			
Kayaçların özellikleri ile yeryüzü şekillerinin oluşum süreçlerini ilişkilendirir.			
Jeolojik zamanların özelliklerini tektonik olaylarla ilişkilendirerek açıklar.			
Felsefe			
Felsefi düşüncenin özelliklerini açıklar.			
Felsefenin anlamını açıklar.			
Din Kül. ve Ahl. Bil.			
İnsanın özelliklerini ayetlerle açıklar.			
İsim ve sıfatlarının yansımalarıyla Allah'ı tanıtır.			
Allah'ın varlığı ve birliği konusunda akli ve nakli delilleri analiz eder.			
Allah'ın insan hayatındaki yeri ve önemini yorumlar.			
TYT Matematik			
Matematik-1			
n elemanlı bir kümenin r tane elemanının kaç farklı şekilde seçilebileceğini hesaplar.			
Olayların gerçekleşme sayısını toplama ve çarpma yöntemlerini kullanarak hesaplar.			
Binom açılımını yapar.			
Sınırlı sayıda tekrarlayan nesnelerin dizilişlerini (permütasyonlarını) açıklayarak problemler çözer.			
n çeşit nesne ile oluşturulabilecek r li dizilişlerin (permütasyonların) kaç farklı şekilde yapılabileceğini hesaplar.			
Pascal üçgenini açıklar.			
TYT Fen			
Fizik			
Kati bir iletkenin direncinin bağlı olduğu değişkenleri analiz eder.			
Elektrik Akımı, direnç ve potansiyel farkı arasındaki ilişkiyi analiz eder			
Üreteçlerin seri ve paralel bağlanma gerekçelerini açıklar.			
Elektrik akımı, direnç ve potansiyel farkı kavramlarını açıklar.			
Kimya			
Kimyanın temel kanunlarını açıklar.			
Mol kavramını açıklar.			
Biyoloji			
Mitozu açıklar.			
Canlılarda hücre bölünmesinin gerekliliğini açıklar.			
Eşeysiz üremeyi örneklerle açıklar.			

SINAV SONUÇ BELGESİ							
İZMİR / ALIĞA / Alp Oğuz Anadolu Lisesi							
Öğrenci				Numara		Sınıf	
BATUHAN YILDIZ				533		10E	
Puan Türü	Puan	Genel Ort.	Dereceler				
			Snf	Kurum	İlçe	İl	Genel
TYT	▲ 293,985	218,440	15	79	79	141	2624
	Puanı Hesaplanan:		136	136	670	14749	
Katılımlar:			26	136	136	696	15114

Ders	Soru	Doğru	Yanlış	Net	Başarı %	Sınıf Ort.	Kurum Ort.	Genel Ort.
Türkçe	30	16	12	13,00	43	▼ 19,97	▼ 19,77	▲ 12,58
Tarih-1	10	6	1	5,75	58	▼ 7,45	▼ 7,33	▲ 4,62
Coğrafya-1	10	9	0	9,00	90	▲ 7,30	▲ 7,30	▲ 3,51
Felsefe	5	3	1	2,75	55	▼ 3,50	▼ 3,47	▲ 2,22
Din Kül. ve Ahl. Bil.	5	2	2	1,50	30	▼ 2,80	▼ 2,76	▼ 1,68
TYT Sosyal	30	20	4	19,00	63	▼ 21,05	▼ 20,85	▲ 12,02
Matematik-1	30	10	6	8,50	28	▼ 9,25	▼ 9,52	▲ 5,00
Fizik	10	9	1	8,75	88	▲ 4,56	▲ 4,56	▲ 1,52
Kimya	10	8	2	7,50	75	▲ 3,95	▲ 3,76	▲ 1,33
Biyoloji	10	9	1	8,75	88	▲ 6,18	▲ 6,08	▲ 3,18
TYT Fen	30	26	4	25,00	83	▲ 14,69	▲ 14,40	▲ 6,03
Toplam:	120	72	26	65,50	55	▲ 64,61	▲ 64,30	▲ 34,80

Soru No	123456789012345678901234567890
TYT Türkçe	EECADAbdcDcDbbCEebABdEBBB Ebb
Cevap Anahtarı	A EECADAAEDBCDECEDEABEEBBBECC
TYT Sosyal	BEC Aa CBDCAEBEBDD EB AaDa eB
Cevap Anahtarı	A BECDADCBCDCAEBEBDDBEBCAEDDAB
TYT Matematik	D B eCecE a E b D aDB DE
Cevap Anahtarı	A DCBDECCBAEBCEABCEBDAADCBDDBADE
TYT Fen	ECDCBCcABDAEADcCdDCADDCEeEBBAC
Cevap Anahtarı	A ECDCBCDABDAEADCECDADDCEAEBBAC

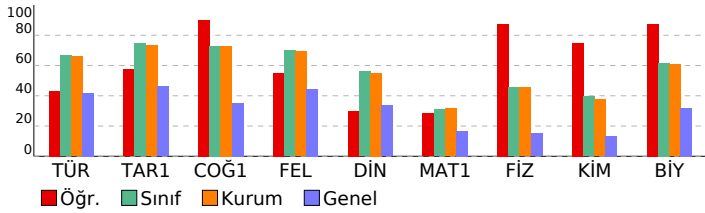

10.SINIF TARAMA-1 (1.OTURUM)			
DERSLERE GÖRE BAŞARI ANALİZİ			S D Y B%
TYT Türkçe			30 16 12 53
Türkçe			30 16 12 53
Edebiyatın tarih ve din ile ilişkisi	3	3	0 100
Türk edebiyatının tarihi dönemleri	5	1	4 20
Türkçenin tarihi gelişimi	3	2	1 67
Dede Korkut hikâyelerinden bir örnek	2	1	1 50
İki halk hikâyesi örneği	1	0	1 0
Bir mesnevi örneği	2	2	0 100
Metindeki anlatım biçimleri ve tekniklerinin işlevlerini belirler.	1	0	1 0
Metni yorumlar.	8	6	2 75
Metinlerden hareketle dil bilgisi çalışmaları yapar.	5	1	2 20
TYT Sosyal			30 20 4 67
Tarih-1			10 6 1 60
Türklerin Anadolu ya yerleşmeye başlaması ile Türkiye Selçuklu Devleti nin yıkılışı arasındaki süreçte meydana gelen	1	1	0 100
Anadolu daki ilk Türk siyasi teşekküllerinin birbirleriyle ve çevre devletlerle olan ilişkilerini uzlaşma ve çatışma bağl	3	2	0 67
Anadolu ya yapılan Türk göçlerinin sosyokültürel etkilerini analiz eder.	1	1	0 100
Türklerin Anadolu da devletleşme sürecini etkileyen faktörleri açıklar.	3	0	1 0
İslam dünyasının korunması bağlamında Türkiye Selçuklu Devleti ve Eyyubi Devleti nin Haçlılarla yaptıkları mücadele	2	2	0 100
Coğrafya-1			10 9 0 90
Dünya nin tektonik oluşumunu açıklar.	2	2	0 100
Jeolojik zamanların özelliklerini tektonik olaylarla ilişkilendirerek açıklar.	1	1	0 100
İç kuvvetleri; yer şekillerinin oluşum sürecine etkileri açısından açıklar.	5	4	0 80
Kayaçların özellikleri ile yeryüzü şekillerinin oluşum süreçlerini ilişkilendirir.	2	2	0 100
Felsefe			5 3 1 60
Felsefenin anlamını açıklar.	2	2	0 100
Felsefi düşüncenin özelliklerini açıklar.	3	1	1 33
Din Kül. ve Ahl. Bil.			5 2 2 40
Allah inancının insan hayatındaki yeri ve önemini yorumlar.	1	1	0 100
Allah ın varlığı ve birliği konusunda akli ve nakli delilleri analiz eder.	2	1	1 50
İnsanın özelliklerini ayetlerle açıklar.	1	0	0 0
İsim ve sıfatlarının yansımalarıyla Allah ı tanır.	1	0	1 0
TYT Matematik			30 10 6 33
Matematik-1			30 10 6 33
Pascal üçgenini açıklar.	1	1	0 100
Binom açılımını yapar.	2	0	1 0
Olayların gerçekleşme sayısını toplama ve çarpma yöntemlerini kullanarak hesaplar.	12	4	1 33
n elemanlı bir kümenin r tane elemanın kaç farklı şekilde seçilebileceğini hesaplar.	12	4	3 33
Sınırlı sayıda tekrarlayan nesnelerin dizilişlerini (permütasyonlarını) açıklayarak problemler çözer.	2	1	1 50
n çeşit nesne ile oluşturulabilecek r li dizilişlerin (permütasyonların) kaç farklı şekilde yapılabileceğini hesaplar.	1	0	0 0
TYT Fen			30 26 4 87
Fizik			10 9 1 90
Elektrik akımı, direnç ve potansiyel farkı kavramlarını açıklar.	2	2	0 100
Katı bir iletkenin direncinin bağlı olduğu değişkenleri analiz eder.	2	2	0 100
Elektrik Akımı, direnç ve potansiyel farkı arasındaki ilişkiyi analiz eder	4	3	1 75
Üreteçlerin seri ve paralel bağlanma gerekliliklerini açıklar.	2	2	0 100
Kimya			10 8 2 80
Kimyanın temel kanunlarını açıklar.	5	4	1 80
Mol kavramını açıklar.	5	4	1 80
Biyoloji			10 9 1 90
Eşeysiz üremeyi örneklerle açıklar.	3	3	0 100
Mitozu açıklar.	5	4	1 80
Canlılarda hücre bölünmesinin gerekliliğini açıklar.	2	2	0 100

SINAV SONUÇ BELGESİ							
İZMİR / ALİAĞA / Alp Oğuz Anadolu Lisesi							
Öğrenci			Numara	Sınıf			
BERKAY TEMÜR			665	10E			
Puan Türü	Puan	Genel Ort.	Dereceler				
			Snf	Kurum	İlçe	İl	Genel
TYT	▲ 284,905	218,440	17	89	89	158	2951
	Puanı Hesaplanan:		136	136	670	14749	
Katılımlar:			26	136	136	696	15514

Ders	Soru	Doğru	Yanlış	Net	Başarı %	Sınıf Ort.	Kurum Ort.	Genel Ort.
Türkçe	30	19	9	16,75	56	▼ 19,97	▼ 19,77	▲ 12,58
Tarih-1	10	8	2	7,50	75	▲ 7,45	▲ 7,33	▲ 4,62
Coğrafya-1	10	9	1	8,75	88	▲ 7,30	▲ 7,30	▲ 3,51
Felsefe	5	3	0	3,00	60	▼ 3,50	▼ 3,47	▲ 2,22
Din Kül. ve Ahl. Bil.	5	1	1	0,75	15	▼ 2,80	▼ 2,76	▼ 1,68
TYT Sosyal	30	21	4	20,00	67	▼ 21,05	▼ 20,85	▲ 12,02
Matematik-1	30	11	11	8,25	28	▼ 9,25	▼ 9,52	▲ 5,00
Fizik	10	6	4	5,00	50	▲ 4,56	▲ 4,56	▲ 1,52
Kimya	10	3	4	2,00	20	▼ 3,95	▼ 3,76	▲ 1,33
Biyoloji	10	8	2	7,50	75	▲ 6,18	▲ 6,08	▲ 3,18
TYT Fen	30	17	10	14,50	48	▼ 14,69	▲ 14,40	▲ 6,03
Toplam:	120	68	34	59,50	50	▼ 64,61	▼ 64,30	▲ 34,80

Soru No	1234567890123456789012345678901234567890
TYT Türkçe	ADAbacecDBCCedECBEEBEdCEad e
Cevap Anahtarı	B ADAABDCBDBCCEEECBEEBEBECECDEAC
TYT Sosyal	CDADcCbCCEAEEBEBDDbDaC EE bA
Cevap Anahtarı	B CDADCACBBEAEEBEBDDbDCAEEDBDBDE
TYT Matematik	cEeCBaa a d cBee D B Da DEabB
Cevap Anahtarı	B DECCBAEBCEABCEBDAADCBDDBADEDCB
TYT Fen	cBCCDadeEabcaCdD E CEbEBBACDa
Cevap Anahtarı	B DBCCDABDECADECEDCEACEAEbBACDD

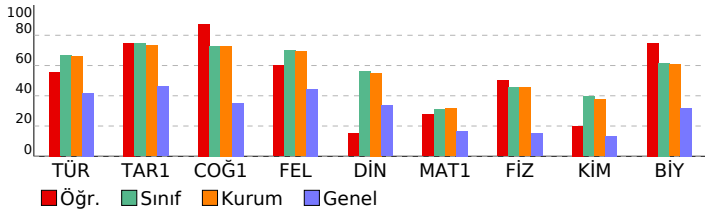

10.SINIF TARAMA-1 (1.OTURUM)			
DERSLERE GÖRE BAŞARI ANALİZİ			S D Y B%
TYT Türkçe			30 19 9 63
Türkçe			30 19 9 63
Türk edebiyatının tarihi dönemleri			5 1 4 20
Türkçenin tarihi gelişimi			3 2 1 67
Dede Korkut hikâyelerinden bir örnek			2 2 0 100
Metni yorumlar.			8 6 0 75
İki halk hikâyesi örneği			1 1 0 100
Bir mesnevi örneği			2 2 0 100
Edebiyatın tarih ve din ile ilişkisi			3 2 1 67
Metinlerden hareketle dil bilgisi çalışmaları yapar.			5 2 3 40
Metindeki anlatım biçimlerini ve tekniklerinin işlevlerini belirler.			1 1 0 100
TYT Sosyal			30 21 4 70
Tarih-1			10 8 2 80
Anadolu ya yapılan Türk göçlerinin sosyokültürel etkilerini analiz eder.			1 1 0 100
Anadolu daki ilk Türk siyasi teşekküllerinin birbirleriyle ve çevre devletlerle olan ilişkilerini uzlaşma ve çatışma bağli			3 3 0 100
Türklerin Anadolu da devletleşme sürecini etkileyen faktörleri açıklar.			3 2 1 67
İslam dünyasının korunması bağlamında Türkiye Selçuklu Devleti ve Eyyubi Devleti nin Haçlılarla yaptıkları mücade			2 2 0 100
Türklerin Anadolu ya yerleşmeye başlaması ile Türkiye Selçuklu Devleti nin yıkılışı arasındaki süreçte meydana geli			1 0 1 0
Coğrafya-1			10 9 1 90
Dünya nin tektonik oluşumunu açıklar.			2 2 0 100
İç kuvvetleri; yer şekillerinin oluşum sürecine etkileri açısından açıklar.			5 5 0 100
Kayaçların özellikleri ile yeryüzü şekillerinin oluşum süreçlerini ilişkilendirir.			2 2 0 100
Jeolojik zamanların özelliklerini tektonik olaylarla ilişkilendirerek açıklar.			1 0 1 0
Felsefe			5 3 0 60
Felsefi düşüncenin özelliklerini açıklar.			3 2 0 67
Felsefenin anlamını açıklar.			2 1 0 50
Din Kül. ve Ahl. Bil.			5 1 1 20
İnsanın özelliklerini ayetlerle açıklar.			1 0 1 0
İsim ve sıfatlarının yansımalarıyla Allah ı tanıır.			1 1 0 100
Allah ın varlığı ve birliği konusunda akli ve nakli delilleri analiz eder.			2 0 0 0
Allah ınancının insan hayatındaki yeri ve önemini yorumlar.			1 0 0 0
TYT Matematik			30 11 11 37
Matematik-1			30 11 11 37
n elemanlı bir kümenin r tane elemanının kaç farklı şekilde seçilebileceğini hesaplar.			12 4 4 33
Olayların gerçekleşme sayısını toplama ve çarpma yöntemlerini kullanarak hesaplar.			12 5 4 42
Binom açılımını yapar.			2 1 1 50
Sınırlı sayıda tekrarlayan nesnelerin dizilişlerini (permütasyonlarını) açıklayarak problemler çözer.			2 1 1 50
n çeşit nesne ile oluşturulabilecek r li dizilişlerin (permütasyonların) kaç farklı şekilde yapılabileceğini hesaplar.			1 0 0 0
Pascal üçgenini açıklar.			1 0 1 0
TYT Fen			30 17 10 57
Fizik			10 6 4 60
Kati bir iletkenin direncinin bağlı olduğu değişkenleri analiz eder.			2 1 1 50
Elektrik Akımı, direnç ve potansiyel farkı arasındaki ilişkiyi analiz eder			4 3 1 75
Üreticilerin seri ve paralel bağlanma gerekçelerini açıklar.			2 1 1 50
Elektrik akımı, direnç ve potansiyel farkı kavramlarını açıklar.			2 1 1 50
Kimya			10 3 4 30
Kimyanın temel kanunlarını açıklar.			5 1 3 20
Mol kavramını açıklar.			5 2 1 40
Biyoloji			10 8 2 80
Mitozu açıklar.			5 4 1 80
Canlılarda hücre bölünmesinin gerekliliğini açıklar.			2 2 0 100
Eşeysiz üremeyi örneklerle açıklar.			3 2 1 67

SINAV SONUÇ BELGESİ							
İZMİR / ALIĞA / Alp Oğuz Anadolu Lisesi							
Öğrenci				Numara		Sınıf	
BESTE ÜLGÜNER				461		10E	
Puan Türü	Puan	Genel Ort.	Dereceler				
			Snf	Kurum	İlçe	İl	Genel
TYT	▲ 301,268	218,440	14	71	71	123	2372
	Puanı Hesaplanan:		136	136	670	14749	
Katılımlar:			26	136	136	696	15514

Ders	Soru	Doğru	Yanlış	Net	Başarı %	Sınıf Ort.	Kurum Ort.	Genel Ort.
Türkçe	30	27	3	26,25	88	▲ 19,97	▲ 19,77	▲ 12,58
Tarih-1	10	9	1	8,75	88	▲ 7,45	▲ 7,33	▲ 4,62
Coğrafya-1	10	7	3	6,25	63	▼ 7,30	▼ 7,30	▲ 3,51
Felsefe	5	5	0	5,00	100	▲ 3,50	▲ 3,47	▲ 2,22
Din Kül. ve Ahl. Bil.	5	4	0	4,00	80	▲ 2,80	▲ 2,76	▲ 1,68
TYT Sosyal	30	25	4	24,00	80	▲ 21,05	▲ 20,85	▲ 12,02
Matematik-1	30	9	15	5,25	18	▼ 9,25	▼ 9,52	▲ 5,00
Fizik	10	5	5	3,75	38	▼ 4,56	▼ 4,56	▲ 1,52
Kimya	10	2	5	0,75	8	▼ 3,95	▼ 3,76	▼ 1,33
Biyoloji	10	4	5	2,75	28	▼ 6,18	▼ 6,08	▼ 3,18
TYT Fen	30	11	15	7,25	24	▼ 14,69	▼ 14,40	▲ 6,03
Toplam:	120	72	37	62,75	52	▼ 64,61	▼ 64,30	▲ 34,80

Soru No	123456789012345678901234567890
TYT Türkçe	EECADAABDCBDECaEDEcBEEBBBEdECC
Cevap Anahtarı	A EECADAABDCBDECCeDEABEEBBBEECECC
TYT Sosyal	BECDAaACBDaAEEBEdaDBEECAED DAB
Cevap Anahtarı	A BECDADCaCBDAEEBEBDBEECAEDeDAB
TYT Matematik	DbB ad Bd BCaec aBcccb cDDc Dc
Cevap Anahtarı	A DCBDECCBAEBCEABCEBDAADCBDBADE
TYT Fen	EacCBbDecD E Dbddea DD EeEacde
Cevap Anahtarı	A ECDCBCDABDAEAEDECEDCADDCEAEBBAC

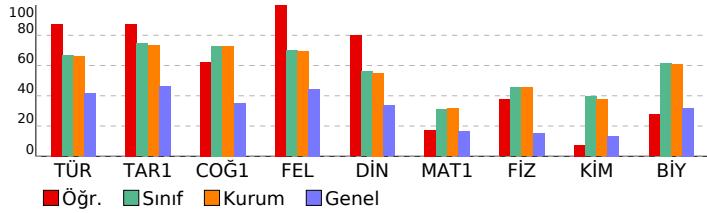

10.SINIF TARAMA-1 (1.OTURUM)			
DERSLERE GÖRE BAŞARI ANALİZİ			S D Y B%
TYT Türkçe			30 27 3 90
Türkçe			30 27 3 90
Edebiyatın tarih ve din ile ilişkisi	3	3	0 100
Türk edebiyatının tarihi dönemleri	5	5	0 100
Türkçenin tarihi gelişimi	3	3	0 100
Dede Korkut hikâyelerinden bir örnek	2	2	0 100
İki halk hikâyesi örneği	1	1	0 100
Bir mesnevi örneği	2	1	1 50
Metindeki anlatım biçimleri ve tekniklerinin işlevlerini belirler.	1	1	0 100
Metni yorumlar.	8	7	1 88
Metinlerden hareketle dil bilgisi çalışmaları yapar.	5	4	1 80
TYT Sosyal			30 25 4 83
Tarih-1			10 9 1 90
Türklerin Anadolu ya yerleşmeye başlaması ile Türkiye Selçuklu Devleti nin yıkılışı arasındaki süreçte meydana gelen	1	1	0 100
Anadolu daki ilk Türk siyasi teşekküllerinin birbirleriyle ve çevre devletlerle olan ilişkilerini uzlaşma ve çatışma bağl	3	3	0 100
Anadolu ya yapılan Türk göçlerinin sosyokültürel etkilerini analiz eder.	1	1	0 100
Türklerin Anadolu da devletleşme sürecini etkileyen faktörleri açıklar.	3	2	1 67
İslam dünyasının korunması bağlamında Türkiye Selçuklu Devleti ve Eyyubi Devleti nin Haçlılarla yaptıkları mücadele	2	2	0 100
Coğrafya-1			10 7 3 70
Dünya nin tektonik oluşumunu açıklar.	2	2	0 100
Jeolojik zamanların özelliklerini tektonik olaylarla ilişkilendirerek açıklar.	1	0	1 0
İç kuvvetleri; yer şekillerinin oluşum sürecine etkileri açısından açıklar.	5	4	1 80
Kayaçların özellikleri ile yeryüzü şekillerinin oluşum süreçlerini ilişkilendirir.	2	1	1 50
Felsefe			5 5 0 100
Felsefenin anlamını açıklar.	2	2	0 100
Felsefi düşüncenin özelliklerini açıklar.	3	3	0 100
Din Kül. ve Ahl. Bil.			5 4 0 80
Allah inancının insan hayatındaki yeri ve önemini yorumlar.	1	1	0 100
Allah ın varlığı ve birliği konusunda akli ve nakli delilleri analiz eder.	2	1	0 50
İnsanın özelliklerini ayetlerle açıklar.	1	1	0 100
İsim ve sıfatlarının yansımalarıyla Allah ı tanıır.	1	1	0 100
TYT Matematik			30 9 15 30
Matematik-1			30 9 15 30
Pascal üçgenini açıklar.	1	1	0 100
Binom açılımını yapar.	2	1	1 50
Olayların gerçekleşme sayısını toplama ve çarpma yöntemlerini kullanarak hesaplar.	12	4	6 33
n elemanlı bir kümenin r tane elemanın kaç farklı şekilde seçilebileceğini hesaplar.	12	2	7 17
Sınırlı sayıda tekrarlayan nesnelerin dizilişlerini (permütasyonlarını) açıklayarak problemler çözer.	2	0	1 0
n çeşit nesne ile oluşturulabilecek r li dizilişlerin (permütasyonların) kaç farklı şekilde yapılabileceğini hesaplar.	1	1	0 100
TYT Fen			30 11 15 37
Fizik			10 5 5 50
Elektrik akımı, direnç ve potansiyel farkı kavramlarını açıklar.	2	1	1 50
Katı bir iletkenin direncinin bağlı olduğu değişkenleri analiz eder.	2	1	1 50
Elektrik Akımı, direnç ve potansiyel farkı arasındaki ilişkiyi analiz eder	4	2	2 50
Üreteçlerin seri ve paralel bağlanma gerekliliklerini açıklar.	2	1	1 50
Kimya			10 2 5 20
Kimyanın temel kanunlarını açıklar.	5	2	1 40
Mol kavramını açıklar.	5	0	4 0
Biyoloji			10 4 5 40
Eşeysiz üremeyi örneklerle açıklar.	3	2	1 67
Mitozu açıklar.	5	0	4 0
Canlılarda hücre bölünmesinin gerekliliğini açıklar.	2	2	0 100

SINAV SONUÇ BELGESİ							
İZMİR / ALIĞA / Alp Oğuz Anadolu Lisesi							
Öğrenci			Numara		Sınıf		
CANER AKYILDIZ			104		10E		
Puan Türü	Puan	Genel Ort.	Dereceler				
			Snf	Kurum	İlçe	İl	Genel
TYT	▼ 166,808	218,440	26	136	136	476	10173
Puanı Hesaplanan:			136	136	670	14749	
Katılımlar:			26	136	136	696	15514

Ders	Soru	Doğru	Yanlış	Net	Başarı %	Sınıf Ort.	Kurum Ort.	Genel Ort.
Türkçe	30	11	6	9,50	32	▼ 19,97	▼ 19,77	▼ 12,58
Tarih-1	10	2	4	1,00	10	▼ 7,45	▼ 7,33	▼ 4,62
Coğrafya-1	10	1	3	0,25	3	▼ 7,30	▼ 7,30	▼ 3,51
Felsefe	5	2	1	1,75	35	▼ 3,50	▼ 3,47	▼ 2,22
Din Kül. ve Ahl. Bil.	5	0	2	-0,50	-10	▼ 2,80	▼ 2,76	▼ 1,68
TYT Sosyal	30	5	10	2,50	8	▼ 21,05	▼ 20,85	▼ 12,02
Matematik-1	30	5	4	4,00	13	▼ 9,25	▼ 9,52	▼ 5,00
Fizik	10	2	6	0,50	5	▼ 4,56	▼ 4,56	▼ 1,52
Kimya	10	1	2	0,50	5	▼ 3,95	▼ 3,76	▼ 1,33
Biyoloji	10	1	3	0,25	3	▼ 6,18	▼ 6,08	▼ 3,18
TYT Fen	30	4	11	1,25	4	▼ 14,69	▼ 14,40	▼ 6,03
Toplam:	120	25	31	17,25	14	▼ 64,61	▼ 64,30	▼ 34,80

Soru No	123456789012345678901234567890
TYT Türkçe	ADAd c C dECBaE Bda C C
Cevap Anahtarı	B ADAABDCBDBCCEEECBEBEBECEDEAC
TYT Sosyal	C be Ca d a b Db EEdc a
Cevap Anahtarı	B CDADCACBBEAEBEBDDDBCCAEEBDABDE
TYT Matematik	E CcA a EbaB
Cevap Anahtarı	B DECCBAEBCEABCEBDAADCBDDBAEDCB
TYT Fen	cdCC cab aA bb b Bd a
Cevap Anahtarı	B DBCCDABDECADECEDCEACEAEBBACDD

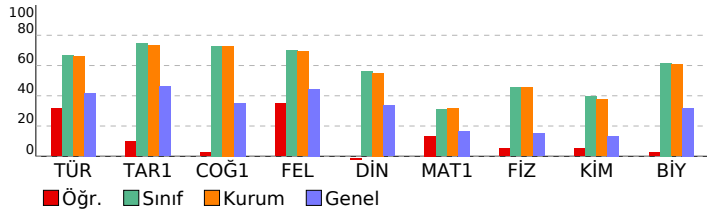

10.SINIF TARAMA-1 (1.OTURUM)			
DERSLERE GÖRE BAŞARI ANALİZİ			S D Y B%
TYT Türkçe			30 11 6 37
Türkçe			30 11 6 37
Türk edebiyatının tarihi dönemleri			5 1 1 20
Türkçenin tarihi gelişimi			3 2 1 67
Dede Korkut hikâyelerinden bir örnek			2 0 0 0
Metni yorumlar.			8 3 1 38
İki halk hikâyesi örneği			1 1 0 100
Bir mesnevi örneği			2 0 0 0
Edebiyatın tarih ve din ile ilişkisi			3 2 1 67
Metinlerden hareketle dil bilgisi çalışmaları yapar.			5 2 2 40
Metindeki anlatım biçimleri ve tekniklerinin işlevlerini belirler.			1 0 0 0
TYT Sosyal			30 5 10 17
Tarih-1			10 2 4 20
Anadolu ya yapılan Türk göçlerinin sosyokültürel etkilerini analiz eder.			1 1 0 100
Anadolu'daki ilk Türk siyasi teşekküllerinin birbirleriyle ve çevre devletlerle olan ilişkilerini uzlaşma ve çatışma bağlamında açıklar.			3 0 2 0
Türklerin Anadolu'da devletleşme sürecini etkileyen faktörleri açıklar.			3 0 1 0
İslam dünyasının korunması bağlamında Türkiye Selçuklu Devleti ve Eyyubi Devleti'nin Haçlılarla yaptıkları mücadeleyi analiz eder.			2 1 1 50
Türklerin Anadolu'da yerleşmeye başlaması ile Türkiye Selçuklu Devleti'nin yıkılışı arasındaki süreçte meydana gelen olayları açıklar.			1 0 0 0
Coğrafya-1			10 1 3 10
Dünya'nın tektonik oluşumunu açıklar.			2 1 0 50
İç kuvvetleri; yer şekillerinin oluşum sürecini etkilediğinden açıklar.			5 0 0 0
Kayaçların özellikleri ile yeryüzü şekillerinin oluşum süreçlerini ilişkilendirir.			2 0 2 0
Jeolojik zamanların özelliklerini tektonik olaylarla ilişkilendirerek açıklar.			1 0 1 0
Felsefe			5 2 1 40
Felsefi düşüncenin özelliklerini açıklar.			3 1 0 33
Felsefenin anlamını açıklar.			2 1 1 50
Din Kül. ve Ahl. Bil.			5 0 2 0
İnsanın özelliklerini ayetlerle açıklar.			1 0 1 0
İsim ve sıfatlarının yansımalarıyla Allah'ı tanıtır.			1 0 0 0
Allah'ın varlığı ve birliği konusunda akli ve nakli delilleri analiz eder.			2 0 1 0
Allah'ın insan hayatındaki yeri ve önemini yorumlar.			1 0 0 0
TYT Matematik			30 5 4 17
Matematik-1			30 5 4 17
n elemanlı bir kümenin r tane elemanının kaç farklı şekilde seçilebileceğini hesaplar.			12 1 1 8
Olayların gerçekleşme sayısını toplama ve çarpma yöntemlerini kullanarak hesaplar.			12 3 1 25
Binom açılımını yapar.			2 0 1 0
Sınırlı sayıda tekrarlayan nesnelerin dizilişlerini (permütasyonlarını) açıklayarak problemler çözer.			2 1 0 50
n çeşit nesne ile oluşturulabilecek r li dizilişlerin (permütasyonların) kaç farklı şekilde yapılabileceğini hesaplar.			1 0 0 0
Pascal üçgenini açıklar.			1 0 1 0
TYT Fen			30 4 11 13
Fizik			10 2 6 20
Kati bir iletkenin direncinin bağlı olduğu değişkenleri analiz eder.			2 1 1 50
Elektrik Akımı, direnç ve potansiyel farkı arasındaki ilişkiyi analiz eder			4 1 2 25
Üreteçlerin seri ve paralel bağlanma gerekçelerini açıklar.			2 0 2 0
Elektrik akımı, direnç ve potansiyel farkı kavramlarını açıklar.			2 0 1 0
Kimya			10 1 2 10
Kimyanın temel kanunlarını açıklar.			5 1 2 20
Mol kavramını açıklar.			5 0 0 0
Biyoloji			10 1 3 10
Mitozu açıklar.			5 1 1 20
Canlılarda hücre bölünmesinin gerekliliğini açıklar.			2 0 1 0
Eşeysiz üremeyi örneklerle açıklar.			3 0 1 0

SINAV SONUÇ BELGESİ							
İZMİR / ALIĞA / Alp Oğuz Anadolu Lisesi							
Öğrenci			Numara		Sınıf		
DEMİR ARDA ÖZCAN			63		10E		
Puan Türü	Puan	Genel Ort.	Dereceler				
			Snf	Kurum	İlçe	İl	Genel
TYT	▲ 332,223	218,440	9	42	42	65	1548
	Puanı Hesaplanan:		136	136	670	14749	
Katılımlar:			26	136	136	696	15514

Ders	Soru	Doğru	Yanlış	Net	Başarı %	Sınıf Ort.	Kurum Ort.	Genel Ort.
Türkçe	30	23	4	22,00	73	▲ 19,97	▲ 19,77	▲ 12,58
Tarih-1	10	8	2	7,50	75	▲ 7,45	▲ 7,33	▲ 4,62
Coğrafya-1	10	10	0	10,00	100	▲ 7,30	▲ 7,30	▲ 3,51
Felsefe	5	3	2	2,50	50	▼ 3,50	▼ 3,47	▲ 2,22
Din Kül. ve Ahl. Bil.	5	2	0	2,00	40	▼ 2,80	▼ 2,76	▲ 1,68
TYT Sosyal	30	23	4	22,00	73	▲ 21,05	▲ 20,85	▲ 12,02
Matematik-1	30	13	5	11,75	39	▲ 9,25	▲ 9,52	▲ 5,00
Fizik	10	8	2	7,50	75	▲ 4,56	▲ 4,56	▲ 1,52
Kimya	10	6	4	5,00	50	▲ 3,95	▲ 3,76	▲ 1,33
Biyoloji	10	5	4	4,00	40	▼ 6,18	▼ 6,08	▲ 3,18
TYT Fen	30	19	10	16,50	55	▲ 14,69	▲ 14,40	▲ 6,03
Toplam:	120	78	23	72,25	60	▲ 64,61	▲ 64,30	▲ 34,80

Soru No	1234567890123456789012345678901234567890
TYT Türkçe	EEdADAAaD cDECC DEcBEEBBE ECC
Cevap Anahtarı	A EECADAAABDCBDECCDEEABEEBBECC
TYT Sosyal	cECDADaACBDCAEEBDBDdCAED B
Cevap Anahtarı	A BECDADCAACBDCAEEBDBEBCAEDDAB
TYT Matematik	aCe CcE E C B DAA BDea DE
Cevap Anahtarı	A DCBDECCBAEBCEABCEBDAADCBDBADE
TYT Fen	EaACBCDABDDdEADcCdDdAdA EdEBBda
Cevap Anahtarı	A ECDCBCDABDAEADCECDCAEDDCEAEBBAC

10.SINIF TARAMA-1 (1.OTURUM)			
DERSLERE GÖRE BAŞARI ANALİZİ			S D Y B%
TYT Türkçe			30 23 4 77
Türkçe			30 23 4 77
Edebiyatın tarih ve din ile ilişkisi	3	2	1 67
Türk edebiyatının tarihi dönemleri	5	2	2 40
Türkçenin tarihi gelişimi	3	3	0 100
Dede Korkut hikâyelerinden bir örnek	2	2	0 100
İki halk hikâyesi örneği	1	1	0 100
Bir mesnevi örneği	2	1	0 50
Metindeki anlatım biçimleri ve tekniklerinin işlevlerini belirler.	1	1	0 100
Metni yorumlar.	8	7	1 88
Metinlerden hareketle dil bilgisi çalışmaları yapar.	5	4	0 80
TYT Sosyal			30 23 4 77
Tarih-1			10 8 2 80
Türklerin Anadolu ya yerleşmeye başlaması ile Türkiye Selçuklu Devleti nin yıkılışı arasındaki süreçte meydana gelen	1	0	1 0
Anadolu daki ilk Türk siyasi teşekküllerinin birbirleriyle ve çevre devletlerle olan ilişkilerini uzlaşma ve çatışma bağl	3	3	0 100
Anadolu ya yapılan Türk göçlerinin sosyokültürel etkilerini analiz eder.	1	1	0 100
Türklerin Anadolu da devletleşme sürecini etkileyen faktörleri açıklar.	3	2	1 67
İslam dünyasının korunması bağlamında Türkiye Selçuklu Devleti ve Eyyubi Devleti nin Haçlılarla yaptıkları mücadele	2	2	0 100
Coğrafya-1			10 10 0 100
Dünya nin tektonik oluşumunu açıklar.	2	2	0 100
Jeolojik zamanların özelliklerini tektonik olaylarla ilişkilendirerek açıklar.	1	1	0 100
İç kuvvetleri; yer şekillerinin oluşum sürecine etkileri açısından açıklar.	5	5	0 100
Kayaçların özellikleri ile yeryüzü şekillerinin oluşum süreçlerini ilişkilendirir.	2	2	0 100
Felsefe			5 3 2 60
Felsefenin anlamını açıklar.	2	0	2 0
Felsefi düşüncenin özelliklerini açıklar.	3	3	0 100
Din Kül. ve Ahl. Bil.			5 2 0 40
Allah inancının insan hayatındaki yeri ve önemini yorumlar.	1	1	0 100
Allah ın varlığı ve birliği konusunda akli ve nakli delilleri analiz eder.	2	1	0 50
İnsanın özelliklerini ayetlerle açıklar.	1	0	0 0
İsim ve sıfatlarının yansımalarıyla Allah ı tanır.	1	0	0 0
TYT Matematik			30 13 5 43
Matematik-1			30 13 5 43
Pascal üçgenini açıklar.	1	0	1 0
Binom açılımını yapar.	2	1	1 50
Olayların gerçekleşme sayısını toplama ve çarpma yöntemlerini kullanarak hesaplar.	12	6	2 50
n elemanlı bir kümenin r tane elemanın kaç farklı şekilde seçilebileceğini hesaplar.	12	5	1 42
Sınırlı sayıda tekrarlayan nesnelerin dizilişlerini (permütasyonlarını) açıklayarak problemler çözer.	2	1	0 50
n çeşit nesne ile oluşturulabilecek r li dizilişlerin (permütasyonların) kaç farklı şekilde yapılabileceğini hesaplar.	1	0	0 0
TYT Fen			30 19 10 63
Fizik			10 8 2 80
Elektrik akımı, direnç ve potansiyel farkı kavramlarını açıklar.	2	1	1 50
Katı bir iletkenin direncinin bağlı olduğu değişkenleri analiz eder.	2	1	1 50
Elektrik Akımı, direnç ve potansiyel farkı arasındaki ilişkiyi analiz eder	4	4	0 100
Üreteçlerin seri ve paralel bağlanma gerekliliklerini açıklar.	2	2	0 100
Kimya			10 6 4 60
Kimyanın temel kanunlarını açıklar.	5	3	2 60
Mol kavramını açıklar.	5	3	2 60
Biyoloji			10 5 4 50
Eşeysiz üremeyi örneklerle açıklar.	3	1	2 33
Mitozu açıklar.	5	2	2 40
Canlılarda hücre bölünmesinin gerekliliğini açıklar.	2	2	0 100

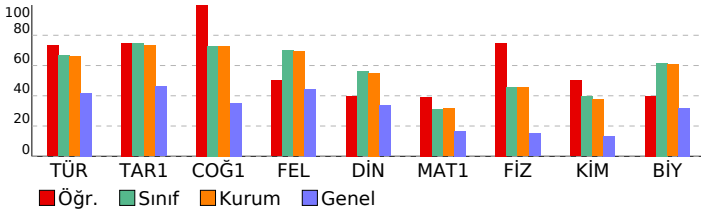

SINAV SONUÇ BELGESİ							
İZMİR / ALIĞA / Alp Oğuz Anadolu Lisesi							
Öğrenci				Numara		Sınıf	
EKİN ÇILGIN				488		10E	
Puan Türü	Puan	Genel Ort.	Dereceler				
			Snf	Kurum	İlçe	İl	Genel
TYT	▲ 314,325	218,440	13	60	60	100	1997
	Puanı Hesaplanan:			136	136	670	14749
Katılımlar:			26	136	136	696	15514

Ders	Soru	Doğru	Yanlış	Net	Başarı %	Sınıf Ort.	Kurum Ort.	Genel Ort.
Türkçe	30	23	7	21,25	71	▲ 19,97	▲ 19,77	▲ 12,58
Tarih-1	10	8	2	7,50	75	▲ 7,45	▲ 7,33	▲ 4,62
Coğrafya-1	10	9	1	8,75	88	▲ 7,30	▲ 7,30	▲ 3,51
Felsefe	5	5	0	5,00	100	▲ 3,50	▲ 3,47	▲ 2,22
Din Kül. ve Ahl. Bil.	5	4	1	3,75	75	▲ 2,80	▲ 2,76	▲ 1,68
TYT Sosyal	30	26	4	25,00	83	▲ 21,05	▲ 20,85	▲ 12,02
Matematik-1	30	7	1	6,75	23	▼ 9,25	▼ 9,52	▲ 5,00
Fizik	10	6	4	5,00	50	▲ 4,56	▲ 4,56	▲ 1,52
Kimya	10	7	3	6,25	63	▲ 3,95	▲ 3,76	▲ 1,33
Biyoloji	10	7	3	6,25	63	▲ 6,18	▲ 6,08	▲ 3,18
TYT Fen	30	20	10	17,50	58	▲ 14,69	▲ 14,40	▲ 6,03
Toplam:	120	76	22	70,50	59	▲ 64,61	▲ 64,30	▲ 34,80

Soru No	1234567890123456789012345678901234567890
TYT Türkçe	ADAABDCBDBCedEECBEEBcBdaEaDbAC
Cevap Anahtarı	B ADAABDCBDBCCEEECBEEBEEBCECDEAC
TYT Sosyal	CDAeCACcBEAEBEEDDBDaCAEEBDABDc
Cevap Anahtarı	B CDADACBBAEAEBEEDDBDCCAEEBDABDE
TYT Matematik	a EB BD D D E
Cevap Anahtarı	B DECCBAEBCAEBCBDAADCBDBADEDCB
TYT Fen	cBeCDABDcaADEddDCEAdCEeEBddCDD
Cevap Anahtarı	B DBCCDABDECADECEDCEACEAEBBACDD

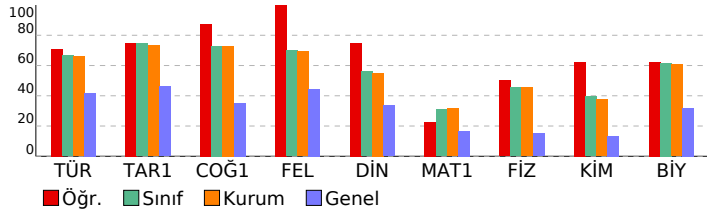

10.SINIF TARAMA-1 (1.OTURUM)			
DERSLERE GÖRE BAŞARI ANALİZİ			S D Y B%
TYT Türkçe			30 23 7 77
Türkçe			30 23 7 77
Türk edebiyatının tarihi dönemleri			5 5 0 100
Türkçenin tarihi gelişimi			3 3 0 100
Dede Korkut hikâyelerinden bir örnek			2 1 1 50
Metni yorumlar.			8 7 1 88
İki halk hikâyesi örneği			1 1 0 100
Bir mesnevi örneği			2 0 2 0
Edebiyatın tarih ve din ile ilişkisi			3 3 0 100
Metinlerden hareketle dil bilgisi çalışmaları yapar.			5 2 3 40
Metindeki anlatım biçimleri ve tekniklerinin işlevlerini belirler.			1 1 0 100
TYT Sosyal			30 26 4 87
Tarih-1			10 8 2 80
Anadolu ya yapılan Türk göçlerinin sosyokültürel etkilerini analiz eder.			1 1 0 100
Anadolu'daki ilk Türk siyasi teşekküllerinin birbirleriyle ve çevre devletlerle olan ilişkilerini uzlaşma ve çatışma bağlamında açıklar.			3 3 0 100
Türklerin Anadolu'da devletleşme sürecini etkileyen faktörleri açıklar.			3 2 1 67
İslam dünyasının korunması bağlamında Türkiye Selçuklu Devleti ve Eyyubi Devleti'nin Haçlılarla yaptıkları mücadeleyi analiz eder.			2 1 1 50
Türklerin Anadolu'da yerleşmeye başlaması ile Türkiye Selçuklu Devleti'nin yıkılışı arasındaki süreçte meydana gelen olayları açıklar.			1 1 0 100
Coğrafya-1			10 9 1 90
Dünya'nın tektonik oluşumunu açıklar.			2 2 0 100
İç kuvvetleri; yer şekillerinin oluşum sürecine etkilerini açıklar.			5 5 0 100
Kayaçların özellikleri ile yeryüzü şekillerinin oluşum süreçlerini ilişkilendirir.			2 2 0 100
Jeolojik zamanların özelliklerini tektonik olaylarla ilişkilendirerek açıklar.			1 0 1 0
Felsefe			5 5 0 100
Felsefi düşüncenin özelliklerini açıklar.			3 3 0 100
Felsefenin anlamını açıklar.			2 2 0 100
Din Kül. ve Ahl. Bil.			5 4 1 80
İnsanın özelliklerini ayetlerle açıklar.			1 1 0 100
İsim ve sıfatlarının yansımalarıyla Allah'ı tanıtır.			1 1 0 100
Allah'ın varlığı ve birliği konusunda akli ve nakli delilleri analiz eder.			2 1 1 50
Allah'ın insan hayatındaki yeri ve önemini yorumlar.			1 1 0 100
TYT Matematik			30 7 1 23
Matematik-1			30 7 1 23
n elemanlı bir kümenin r tane elemanının kaç farklı şekilde seçilebileceğini hesaplar.			12 3 0 25
Olayların gerçekleşme sayısını toplama ve çarpma yöntemlerini kullanarak hesaplar.			12 2 1 17
Binom açılımını yapar.			2 0 0 0
Sınırlı sayıda tekrarlayan nesnelerin dizilişlerini (permütasyonlarını) açıklayarak problemler çözer.			2 1 0 50
n çeşit nesne ile oluşturulabilecek r li dizilişlerin (permütasyonlarını) kaç farklı şekilde yapılabileceğini hesaplar.			1 1 0 100
Pascal üçgenini açıklar.			1 0 0 0
TYT Fen			30 20 10 67
Fizik			10 6 4 60
Kati bir iletkenin direncinin bağlı olduğu değişkenleri analiz eder.			2 0 2 0
Elektrik Akımı, direnç ve potansiyel farkı arasındaki ilişkiyi analiz eder			4 4 0 100
Üreteçlerin seri ve paralel bağlanma gerekçelerini açıklar.			2 2 0 100
Elektrik akımı, direnç ve potansiyel farkı kavramlarını açıklar.			2 0 2 0
Kimya			10 7 3 70
Kimyanın temel kanunlarını açıklar.			5 5 0 100
Mol kavramını açıklar.			5 2 3 40
Biyoloji			10 7 3 70
Mitozu açıklar.			5 2 3 40
Canlılarda hücre bölünmesinin gerekliliğini açıklar.			2 2 0 100
Eşeysiz üremeyi örneklerle açıklar.			3 3 0 100

SINAV SONUÇ BELGESİ							
İZMİR / ALIĞA / Alp Oğuz Anadolu Lisesi							
Öğrenci			Numara	Sınıf			
ELMİRA TENİŞ			469	10E			
Puan Türü	Puan	Genel Ort.	Dereceler				
			Snf	Kurum	İlçe	İl	Genel
TYT	▲ 324,308	218,440	11	54	54	81	1744
	Puanı Hesaplanan:		136	136	670	14749	
Katılımlar:			26	136	136	696	15114

Ders	Soru	Doğru	Yanlış	Net	Başarı %	Sınıf Ort.	Kurum Ort.	Genel Ort.
Türkçe	30	22	6	20,50	68	▲ 19,97	▲ 19,77	▲ 12,58
Tarih-1	10	10	0	10,00	100	▲ 7,45	▲ 7,33	▲ 4,62
Coğrafya-1	10	8	1	7,75	78	▲ 7,30	▲ 7,30	▲ 3,51
Felsefe	5	5	0	5,00	100	▲ 3,50	▲ 3,47	▲ 2,22
Din Kül. ve Ahl. Bil.	5	2	1	1,75	35	▼ 2,80	▼ 2,76	▲ 1,68
TYT Sosyal	30	25	2	24,50	82	▲ 21,05	▲ 20,85	▲ 12,02
Matematik-1	30	7	2	6,50	22	▼ 9,25	▼ 9,52	▲ 5,00
Fizik	10	8	2	7,50	75	▲ 4,56	▲ 4,56	▲ 1,52
Kimya	10	8	2	7,50	75	▲ 3,95	▲ 3,76	▲ 1,33
Biyoloji	10	9	1	8,75	88	▲ 6,18	▲ 6,08	▲ 3,18
TYT Fen	30	25	5	23,75	79	▲ 14,69	▲ 14,40	▲ 6,03
Toplam:	120	79	15	75,25	63	▲ 64,61	▲ 64,30	▲ 34,80

Soru No	1234567890123456789012345678901234567890
TYT Türkçe	EECADAAABceBDE C DEcBdEaBBECECb
Cevap Anahtarı	A EECADAAABDCBDECCDEABEEBBEBCECC
TYT Sosyal	BECADACBDbAEEB DDBEECAEDa B
Cevap Anahtarı	A BECDADACBDBCAEBEBDBBEECAEDEDAB
TYT Matematik	DCBc aCB EB
Cevap Anahtarı	A DCBDECCBAEBCEABCEBDAADCDBDBADE
TYT Fen	EbDCBCEABDAEADbaEDCADDCEAEaBAC
Cevap Anahtarı	A ECDCBCDABDAEADCEDCADDCEAEaBAC

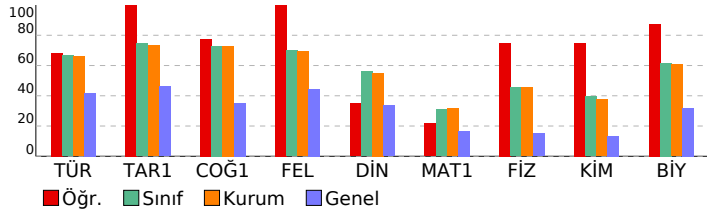

10.SINIF TARAMA-1 (1.OTURUM)							
DERSLERE GÖRE BAŞARI ANALİZİ				S	D	Y	B%
TYT Türkçe				30	22	6	73
Türkçe				30	22	6	73
Edebiyatın tarih ve din ile ilişkisi				3	3	0	100
Türk edebiyatının tarihi dönemleri				5	3	2	60
Türkçenin tarihi gelişimi				3	3	0	100
Dede Korkut hikâyelerinden bir örnek				2	2	0	100
İki halk hikâyesi örneği				1	0	0	0
Bir mesnevi örneği				2	1	0	50
Metindeki anlatım biçimleri ve tekniklerinin işlevlerini belirler.				1	1	0	100
Metni yorumlar.				8	5	3	63
Metinlerden hareketle dil bilgisi çalışmaları yapar.				5	4	1	80
TYT Sosyal				30	25	2	83
Tarih-1				10	10	0	100
Türklerin Anadolu ya yerleşmeye başlaması ile Türkiye Selçuklu Devleti nin yıkılışı arasındaki süreçte meydana gelen				1	1	0	100
Anadolu daki ilk Türk siyasi teşekküllerinin birbirleriyle ve çevre devletlerle olan ilişkilerini uzlaşma ve çatışma bağl				3	3	0	100
Anadolu ya yapılan Türk göçlerinin sosyokültürel etkilerini analiz eder.				1	1	0	100
Türklerin Anadolu da devletleşme sürecini etkileyen faktörleri açıklar.				3	3	0	100
İslam dünyasının korunması bağlamında Türkiye Selçuklu Devleti ve Eyyubi Devleti nin Haçlılarla yaptıkları mücadele				2	2	0	100
Coğrafya-1				10	8	1	80
Dünya nın tektonik oluşumunu açıklar.				2	2	0	100
Jeolojik zamanların özelliklerini tektonik olaylarla ilişkilendirerek açıklar.				1	0	1	0
İç kuvvetleri; yer şekillerinin oluşum sürecine etkileri açısından açıklar.				5	5	0	100
Kayaçların özellikleri ile yeryüzü şekillerinin oluşum süreçlerini ilişkilendirir.				2	1	0	50
Felsefe				5	5	0	100
Felsefenin anlamını açıklar.				2	2	0	100
Felsefi düşüncenin özelliklerini açıklar.				3	3	0	100
Din Kül. ve Ahl. Bil.				5	2	1	40
Allah inancının insan hayatındaki yeri ve önemini yorumlar.				1	1	0	100
Allah ın varlığı ve birliği konusunda akli ve nakli delilleri analiz eder.				2	1	1	50
İnsanın özelliklerini ayetlerle açıklar.				1	0	0	0
İsim ve sıfatlarının yansımalarıyla Allah ı tanır.				1	0	0	0
TYT Matematik				30	7	2	23
Matematik-1				30	7	2	23
Pascal üçgenini açıklar.				1	1	0	100
Binom açılımını yapar.				2	2	0	100
Olayların gerçekleşme sayısını toplama ve çarpma yöntemlerini kullanarak hesaplar.				12	2	1	17
n elemanlı bir kümenin r tane elemanın kaç farklı şekilde seçilebileceğini hesaplar.				12	0	1	0
Sınırlı sayıda tekrarlayan nesnelerin dizilişlerini (permütasyonlarını) açıklayarak problemler çözer.				2	1	0	50
n çeşit nesne ile oluşturulabilecek r li dizilişlerin (permütasyonların) kaç farklı şekilde yapılabileceğini hesaplar.				1	1	0	100
TYT Fen				30	25	5	83
Fizik				10	8	2	80
Elektrik akımı, direnç ve potansiyel farkı kavramlarını açıklar.				2	1	1	50
Kati bir iletkenin direncinin bağlı olduğu değişkenleri analiz eder.				2	2	0	100
Elektrik Akımı, direnç ve potansiyel farkı arasındaki ilişkiyi analiz eder				4	3	1	75
Üreteçlerin seri ve paralel bağlanma gerekçelerini açıklar.				2	2	0	100
Kimya				10	8	2	80
Kimyanın temel kanunlarını açıklar.				5	4	1	80
Mol kavramını açıklar.				5	4	1	80
Biyoloji				10	9	1	90
Eşeysiz üremeyi örneklerle açıklar.				3	3	0	100
Mitozu açıklar.				5	4	1	80
Canlılarda hücre bölünmesinin gerekliliğini açıklar.				2	2	0	100

SINAV SONUÇ BELGESİ							
İZMİR / ALIĞA / Alp Oğuz Anadolu Lisesi							
Öğrenci			Numara		Sınıf		
EMİR YAZAR			402		10E		
Puan Türü	Puan	Genel Ort.	Dereceler				
			Snf	Kurum	İlçe	İl	Genel
TYT	▲ 257,713	218,440	22	113	113	226	4099
	Puanı Hesaplanan:		136	136	670	14749	
Katılımlar:			26	136	136	696	15514

Ders	Soru	Doğru	Yanlış	Net	Başarı %	Sınıf Ort.	Kurum Ort.	Genel Ort.
Türkçe	30	25	5	23,75	79	▲ 19,97	▲ 19,77	▲ 12,58
Tarih-1	10	9	1	8,75	88	▲ 7,45	▲ 7,33	▲ 4,62
Coğrafya-1	10	7	3	6,25	63	▼ 7,30	▼ 7,30	▲ 3,51
Felsefe	5	4	1	3,75	75	▲ 3,50	▲ 3,47	▲ 2,22
Din Kül. ve Ahl. Bil.	5	3	2	2,50	50	▼ 2,80	▼ 2,76	▲ 1,68
TYT Sosyal	30	23	7	21,25	71	▲ 21,05	▲ 20,85	▲ 12,02
Fizik	10	4	6	2,50	25	▼ 4,56	▼ 4,56	▲ 1,52
Kimya	10	1	5	-0,25	-3	▼ 3,95	▼ 3,76	▼ 1,33
Biyoloji	10	5	5	3,75	38	▼ 6,18	▼ 6,08	▲ 3,18
TYT Fen	30	10	16	6,00	20	▼ 14,69	▼ 14,40	▼ 6,03
Toplam:	120	58	28	51,00	43	▼ 64,61	▼ 64,30	▲ 34,80

Soru No	123456789012345678901234567890
TYT Türkçe	EECADAABDCBDECCCEDEcBEEBBddCb
Cevap Anahtarı	A EECADAABDCBDECCCEDEABEEBBCECC
TYT Sosyal	BECDAaCACBDCAaBaBbDBEBbAEDEDce
Cevap Anahtarı	A BECDADACBDCAEbEBDBBECAEDEDAB
TYT Fen	cbcCBCDeecdEdbad DaCEbEadAe
Cevap Anahtarı	A ECDcBCDABDAEAEDECEDCADDCEAEbBAC

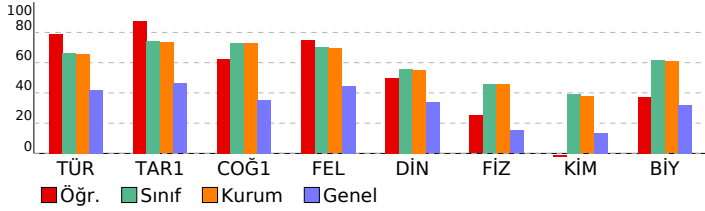

10.SINIF TARAMA-1 (1.OTURUM)			
DERSLERE GÖRE BAŞARI ANALİZİ			S D Y B%
TYT Türkçe			30 25 5 83
Türkçe			30 25 5 83
Edebiyatın tarih ve din ile ilişkisi	3	3	0 100
Türk edebiyatının tarihi dönemleri	5	5	0 100
Türkçenin tarihi gelişimi	3	3	0 100
Dede Korkut hikâyelerinden bir örnek	2	2	0 100
İki halk hikâyesi örneği	1	1	0 100
Bir mesnevi örneği	2	2	0 100
Metindeki anlatım biçimleri ve tekniklerinin işlevlerini belirler.	1	1	0 100
Metni yorumlar.	8	7	1 88
Metinlerden hareketle dil bilgisi çalışmaları yapar.	5	1	4 20
TYT Sosyal			30 23 7 77
Tarih-1			10 9 1 90
Türklerin Anadolu ya yerleşmeye başlaması ile Türkiye Selçuklu Devleti nin yıkılışı arasındaki süreçte meydana gelen	1	1	0 100
Anadolu daki ilk Türk siyasi teşekküllerinin birbirleriyle ve çevre devletlerle olan ilişkilerini uzlaşma ve çatışma bağl	3	3	0 100
Anadolu ya yapılan Türk göçlerinin sosyokültürel etkilerini analiz eder.	1	1	0 100
Türklerin Anadolu da devletleşme sürecini etkileyen faktörleri açıklar.	3	2	1 67
İslam dünyasının korunması bağlamında Türkiye Selçuklu Devleti ve Eyyubi Devleti nin Haçlılarla yaptıkları mücadele	2	2	0 100
Coğrafya-1			10 7 3 70
Dünya nin tektonik oluşumunu açıklar.	2	2	0 100
Jeolojik zamanların özelliklerini tektonik olaylarla ilişkilendirerek açıklar.	1	1	0 100
İç kuvvetleri; yer şekillerinin oluşum sürecine etkileri açısından açıklar.	5	2	3 40
Kayaçların özellikleri ile yeryüzü şekillerinin oluşum süreçlerini ilişkilendirir.	2	2	0 100
Felsefe			5 4 1 80
Felsefenin anlamını açıklar.	2	2	0 100
Felsefi düşüncenin özelliklerini açıklar.	3	2	1 67
Din Kül. ve Ahl. Bil.			5 3 2 60
Allah inancının insan hayatındaki yeri ve önemini yorumlar.	1	1	0 100
Allah ın varlığı ve birliği konusunda akli ve nakli delilleri analiz eder.	2	1	1 50
İnsanın özelliklerini ayetlerle açıklar.	1	1	0 100
İsim ve sıfatlarının yansımalarıyla Allah ı tanıır.	1	0	1 0
TYT Fen			30 10 16 33
Fizik			10 4 6 40
Elektrik akımı, direnç ve potansiyel farkı kavramlarını açıklar.	2	0	2 0
Katı bir iletkenin direncinin bağlı olduğu değişkenleri analiz eder.	2	1	1 50
Elektrik Akımı, direnç ve potansiyel farkı arasındaki ilişkiyi analiz eder	4	3	1 75
Üreteçlerin seri ve paralel bağlanma gereçlerini açıklar.	2	0	2 0
Kimya			10 1 5 10
Kimyanın temel kanunlarını açıklar.	5	1	4 20
Mol kavramını açıklar.	5	0	1 0
Biyoloji			10 5 5 50
Eşeysiz üremeyi örneklerle açıklar.	3	1	2 33
Mitozu açıklar.	5	2	3 40
Canlılarda hücre bölünmesinin gerekliliğini açıklar.	2	2	0 100

SINAV SONUÇ BELGESİ							
İZMİR / ALIĞA / Alp Oğuz Anadolu Lisesi							
Öğrenci				Numara	Sınıf		
HANDE KIRLI				560	10E		
Puan Türü	Puan	Genel Ort.	Dereceler				
			Snf	Kurum	İlçe	İl	Genel
TYT	▲ 316,600	218,440	12	57	57	95	1934
	Puanı Hesaplanan:			136	136	670	14749
Katılımlar:			26	136	136	696	15114

Ders	Soru	Doğru	Yanlış	Net	Başarı %	Sınıf Ort.	Kurum Ort.	Genel Ort.
Türkçe	30	25	5	23,75	79	▲ 19,97	▲ 19,77	▲ 12,58
Tarih-1	10	10	0	10,00	100	▲ 7,45	▲ 7,33	▲ 4,62
Coğrafya-1	10	9	1	8,75	88	▲ 7,30	▲ 7,30	▲ 3,51
Felsefe	5	4	1	3,75	75	▲ 3,50	▲ 3,47	▲ 2,22
Din Kül. ve Ahl. Bil.	5	4	1	3,75	75	▲ 2,80	▲ 2,76	▲ 1,68
TYT Sosyal	30	27	3	26,25	88	▲ 21,05	▲ 20,85	▲ 12,02
Matematik-1	30	6	1	5,75	19	▼ 9,25	▼ 9,52	▲ 5,00
Fizik	10	5	4	4,00	40	▼ 4,56	▼ 4,56	▲ 1,52
Kimya	10	4	2	3,50	35	▼ 3,95	▼ 3,76	▲ 1,33
Biyoloji	10	8	2	7,50	75	▲ 6,18	▲ 6,08	▲ 3,18
TYT Fen	30	17	8	15,00	50	▲ 14,69	▲ 14,40	▲ 6,03
Toplam:	120	75	17	70,75	59	▲ 64,61	▲ 64,30	▲ 34,80

Soru No	123456789012345678901234567890
TYT Türkçe	EECADAAaDCcDbCCCEDeCBEEBBBEEeECC
Cevap Anahtarı	A EECADAAaBDCBDECCCEDEABEEBBBEECECC
TYT Sosyal	BECADACBDAaEEBEBDBEBbAEDEDAe
Cevap Anahtarı	A BECDADACBDAEaEEBEBDBEBbAEDEDAE
TYT Matematik	D E cBDA E
Cevap Anahtarı	A DCBDECCBAEBCEABCEBDAADCBDBDAE
TYT Fen	EaCBb AeDA A dCbD DDCEbEBBAA
Cevap Anahtarı	A ECDCBCDABDAEaDECEDCADDCEaEBBAC

10.SINIF TARAMA-1 (1.OTURUM)						
DERSLERE GÖRE BAŞARI ANALİZİ			S	D	Y	B%
TYT Türkçe			30	25	5	83
Türkçe			30	25	5	83
Edebiyatın tarih ve din ile ilişkisi			3	3	0	100
Türk edebiyatının tarihi dönemleri			5	3	2	60
Türkçenin tarihi gelişimi			3	3	0	100
Dede Korkut hikâyelerinden bir örnek			2	1	1	50
İki halk hikâyesi örneği			1	1	0	100
Bir mesnevi örneği			2	2	0	100
Metindeki anlatım biçimleri ve tekniklerinin işlevlerini belirler.			1	1	0	100
Metni yorumlar.			8	7	1	88
Metinlerden hareketle dil bilgisi çalışmaları yapar.			5	4	1	80
TYT Sosyal			30	27	3	90
Tarih-1			10	10	0	100
Türklerin Anadolu ya yerleşmeye başlaması ile Türkiye Selçuklu Devleti nin yıkılışı arasındaki süreçte meydana gelen			1	1	0	100
Anadolu daki ilk Türk siyasi teşekküllerinin birbirleriyle ve çevre devletlerle olan ilişkilerini uzlaşma ve çatışma bağl			3	3	0	100
Anadolu ya yapılan Türk göçlerinin sosyokültürel etkilerini analiz eder.			1	1	0	100
Türklerin Anadolu da devletleşme sürecini etkileyen faktörleri açıklar.			3	3	0	100
İslam dünyasının korunması bağlamında Türkiye Selçuklu Devleti ve Eyyubi Devleti nin Haçlılarla yaptıkları mücadele			2	2	0	100
Coğrafya-1			10	9	1	90
Dünya nin tektonik oluşumunu açıklar.			2	2	0	100
Jeolojik zamanların özelliklerini tektonik olaylarla ilişkilendirerek açıklar.			1	0	1	0
İç kuvvetleri; yer şekillerinin oluşum sürecine etkileri açısından açıklar.			5	5	0	100
Kayaçların özellikleri ile yeryüzü şekillerinin oluşum süreçlerini ilişkilendirir.			2	2	0	100
Felsefe			5	4	1	80
Felsefenin anlamını açıklar.			2	2	0	100
Felsefi düşüncenin özelliklerini açıklar.			3	2	1	67
Din Kül. ve Ahl. Bil.			5	4	1	80
Allah inancının insan hayatındaki yeri ve önemini yorumlar.			1	1	0	100
Allah in varlığı ve birliği konusunda akli ve nakli delilleri analiz eder.			2	1	1	50
İnsanın özelliklerini ayetlerle açıklar.			1	1	0	100
İsim ve sıfatlarının yansımalarıyla Allah ı tanır.			1	1	0	100
TYT Matematik			30	6	1	20
Matematik-1			30	6	1	20
Pascal üçgenini açıklar.			1	1	0	100
Binom açılımını yapar.			2	0	0	0
Olayların gerçekleşme sayısını toplama ve çarpma yöntemlerini kullanarak hesaplar.			12	2	0	17
n elemanlı bir kümenin r tane elemanın kaç farklı şekilde seçilebileceğini hesaplar.			12	2	1	17
Sınırlı sayıda tekrarlayan nesnelerin dizilişlerini (permütasyonlarını) açıklayarak problemler çözer.			2	1	0	50
n çeşit nesne ile oluşturulabilecek r li dizilişlerin (permütasyonların) kaç farklı şekilde yapılabileceğini hesaplar.			1	0	0	0
TYT Fen			30	17	8	57
Fizik			10	5	4	50
Elektrik akımı, direnç ve potansiyel farkı kavramlarını açıklar.			2	1	1	50
Kati bir iletkenin direncinin bağlı olduğu değişkenleri analiz eder.			2	1	1	50
Elektrik Akımı, direnç ve potansiyel farkı arasındaki ilişkiyi analiz eder			4	1	2	25
Üreteçlerin seri ve paralel bağlanma gerekçelerini açıklar.			2	2	0	100
Kimya			10	4	2	40
Kimyanın temel kanunlarını açıklar.			5	2	1	40
Mol kavramını açıklar.			5	2	1	40
Biyoloji			10	8	2	80
Eşeysiz üremeyi örneklerle açıklar.			3	2	1	67
Mitozu açıklar.			5	4	1	80
Canlılarda hücre bölünmesinin gerekliliğini açıklar.			2	2	0	100

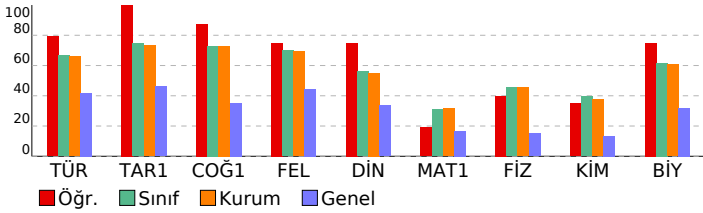

SINAV SONUÇ BELGESİ							
İZMİR / ALIĞA / Alp Oğuz Anadolu Lisesi							
Öğrenci			Numara	Sınıf			
İKBAL NUR ÖZDEMİR			506	10E			
Puan Türü	Puan	Genel Ort.	Dereceler				
			Snf	Kurum	İlçe	İl	Genel
TYT	▲ 365,825	218,440	4	16	16	24	854
	Puanı Hesaplanan:		136	136	670	14749	
Katılımlar:			26	136	136	696	15114

Ders	Soru	Doğru	Yanlış	Net	Başarı %	Sınıf Ort.	Kurum Ort.	Genel Ort.
Türkçe	30	28	2	27,50	92	▲ 19,97	▲ 19,77	▲ 12,58
Tarih-1	10	10	0	10,00	100	▲ 7,45	▲ 7,33	▲ 4,62
Coğrafya-1	10	10	0	10,00	100	▲ 7,30	▲ 7,30	▲ 3,51
Felsefe	5	3	2	2,50	50	▼ 3,50	▼ 3,47	▲ 2,22
Din Kül. ve Ahl. Bil.	5	5	0	5,00	100	▲ 2,80	▲ 2,76	▲ 1,68
TYT Sosyal	30	28	2	27,50	92	▲ 21,05	▲ 20,85	▲ 12,02
Matematik-1	30	11	6	9,50	32	▲ 9,25	▼ 9,52	▲ 5,00
Fizik	10	5	5	3,75	38	▼ 4,56	▼ 4,56	▲ 1,52
Kimya	10	7	1	6,75	68	▲ 3,95	▲ 3,76	▲ 1,33
Biyoloji	10	10	0	10,00	100	▲ 6,18	▲ 6,08	▲ 3,18
TYT Fen	30	22	6	20,50	68	▲ 14,69	▲ 14,40	▲ 6,03
Toplam:	120	89	16	85,00	71	▲ 64,61	▲ 64,30	▲ 34,80

Soru No	123456789012345678901234567890
TYT Türkçe	ADAABeCBDBCCEEECEeEBEBECECDEAC
Cevap Anahtarı	B ADAABDCBDBCCEEECEeEBEBECECDEAC
TYT Sosyal	CDADCACBBEAEBEEDDBDCbeEEBDABDE
Cevap Anahtarı	B CDADCACBBEAEBEEDDBDCCAEEBDABDE
TYT Matematik	aEeCBeEB E a dD aBD E B
Cevap Anahtarı	B DECCBAEBCEABCEBDAADCBDBADEDCB
TYT Fen	cBCcBaEbEaAD dDCEAAcEAEBBACDD
Cevap Anahtarı	B DBCCDABDECADECEDCEAAcEAEBBACDD

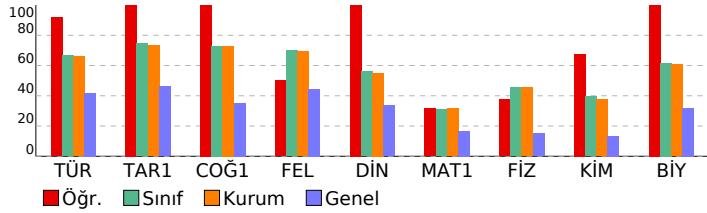

10.SINIF TARAMA-1 (1.OTURUM)			
DERSLERE GÖRE BAŞARI ANALİZİ			
S	D	Y	B%
TYT Türkçe			
Türkçe			
Türk edebiyatının tarihi dönemleri			
Türkçenin tarihi gelişimi			
Dede Korkut hikâyelerinden bir örnek			
Metni yorumlar.			
İki halk hikâyesi örneği			
Bir mesnevi örneği			
Edebiyatın tarih ve din ile ilişkisi			
Metinlerden hareketle dil bilgisi çalışmaları yapar.			
Metindeki anlatım biçimleri ve tekniklerinin işlevlerini belirler.			
TYT Sosyal			
Tarih-1			
Anadolu ya yapılan Türk göçlerinin sosyokültürel etkilerini analiz eder.			
Anadolu'daki ilk Türk siyasi teşekküllerinin birbirleriyle ve çevre devletlerle olan ilişkilerini uzlaşma ve çatışma bağlamında açıklar.			
Türklerin Anadolu'da devletleşme sürecini etkileyen faktörleri açıklar.			
İslam dünyasının korunması bağlamında Türkiye Selçuklu Devleti ve Eyyubi Devleti'nin Haçlılarla yaptıkları mücadeleyi analiz eder.			
Türklerin Anadolu'da yerleşmeye başlaması ile Türkiye Selçuklu Devleti'nin yıkılışı arasındaki süreçte meydana gelen olayları açıklar.			
Coğrafya-1			
Dünya'nın tektonik oluşumunu açıklar.			
İç kuvvetleri; yer şekillerinin oluşum sürecini etkileden faktörleri açıklar.			
Kayaçların özellikleri ile yeryüzü şekillerinin oluşum süreçlerini ilişkilendirir.			
Jeolojik zamanların özelliklerini tektonik olaylarla ilişkilendirerek açıklar.			
Felsefe			
Felsefi düşüncenin özelliklerini açıklar.			
Felsefenin anlamını açıklar.			
Din Kül. ve Ahl. Bil.			
İnsanın özelliklerini ayetlerle açıklar.			
İsim ve sıfatlarının yansımalarıyla Allah'ı tanıtır.			
Allah'ın varlığı ve birliği konusunda akli ve nakli delilleri analiz eder.			
Allah'ın insan hayatındaki yeri ve önemini yorumlar.			
TYT Matematik			
Matematik-1			
n elemanlı bir kümenin r tane elemanının kaç farklı şekilde seçilebileceğini hesaplar.			
Olayların gerçekleşme sayısını toplama ve çarpma yöntemlerini kullanarak hesaplar.			
Binom açılımını yapar.			
Sınırlı sayıda tekrarlayan nesnelerin dizilişlerini (permütasyonlarını) açıklayarak problemler çözer.			
n çeşit nesne ile oluşturulabilecek r li dizilişlerin (permütasyonların) kaç farklı şekilde yapılabileceğini hesaplar.			
Pascal üçgenini açıklar.			
TYT Fen			
Fizik			
Kati bir iletkenin direncinin bağlı olduğu değişkenleri analiz eder.			
Elektrik Akımı, direnç ve potansiyel farkı arasındaki ilişkiyi analiz eder			
Üreteçlerin seri ve paralel bağlanma gerekçelerini açıklar.			
Elektrik akımı, direnç ve potansiyel farkı kavramlarını açıklar.			
Kimya			
Kimyanın temel kanunlarını açıklar.			
Mol kavramını açıklar.			
Biyoloji			
Mitozu açıklar.			
Canlılarda hücre bölünmesinin gerekliliğini açıklar.			
Eşeysiz üremeyi örneklerle açıklar.			

SINAV SONUÇ BELGESİ							
İZMİR / ALIĞA / Alp Oğuz Anadolu Lisesi							
Öğrenci			Numara	Sınıf			
İREM AŞKIN			427	10E			
Puan Türü	Puan	Genel Ort.	Dereceler				
			Snf	Kurum	İlçe	İl	Genel
TYT	▲ 279,728	218,440	19	94	94	172	3153
	Puanı Hesaplanan:		136	136	670	14749	
Katılımlar:			26	136	136	696	15114

Ders	Soru	Doğru	Yanlış	Net	Başarı %	Sınıf Ort.	Kurum Ort.	Genel Ort.
Türkçe	30	14	12	11,00	37	▼ 19,97	▼ 19,77	▼ 12,58
Tarih-1	10	4	5	2,75	28	▼ 7,45	▼ 7,33	▼ 4,62
Coğrafya-1	10	7	0	7,00	70	▼ 7,30	▼ 7,30	▲ 3,51
Felsefe	5	3	1	2,75	55	▼ 3,50	▼ 3,47	▲ 2,22
Din Kül. ve Ahl. Bil.	5	2	2	1,50	30	▼ 2,80	▼ 2,76	▼ 1,68
TYT Sosyal	30	16	8	14,00	47	▼ 21,05	▼ 20,85	▲ 12,02
Matematik-1	30	15	6	13,50	45	▲ 9,25	▲ 9,52	▲ 5,00
Fizik	10	4	5	2,75	28	▼ 4,56	▼ 4,56	▲ 1,52
Kimya	10	6	1	5,75	58	▲ 3,95	▲ 3,76	▲ 1,33
Biyoloji	10	9	1	8,75	88	▲ 6,18	▲ 6,08	▲ 3,18
TYT Fen	30	19	7	17,25	58	▲ 14,69	▲ 14,40	▲ 6,03
Toplam:	120	64	33	55,75	46	▼ 64,61	▼ 64,30	▲ 34,80

Soru No	123456789012345678901234567890
TYT Türkçe	EECdDdc ca DbCacbeABEEBa dC Cb
Cevap Anahtarı	A EECADAAABDCBDECCCEDEABEEBBBECECC
TYT Sosyal	BEeaAe AedDCAE EBD EB dEDbe B
Cevap Anahtarı	A BECDADACBDCAEEBEBDBEBCAEDDEDAB
TYT Matematik	aCBb e BAEB cAa BD bD DDB DE
Cevap Anahtarı	A DCBDECCBAEBCEABCEBDAADCBDDBADE
TYT Fen	ca CBCeeBbdEAD CED cDCEAEBBAC
Cevap Anahtarı	A ECDCBCDABDAEAEDECEDCADDCEAEBBAC

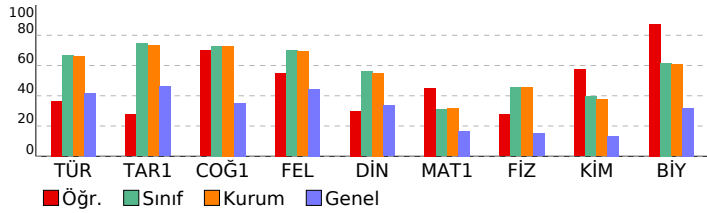

10.SINIF TARAMA-1 (1.OTURUM)		S	D	Y	B%
DERSLERE GÖRE BAŞARI ANALİZİ					
TYT Türkçe					30 14 12 47
Türkçe					30 14 12 47
Edebiyatın tarih ve din ile ilişkisi					3 3 0 100
Türk edebiyatının tarihi dönemleri					5 0 3 0
Türkçenin tarihi gelişimi					3 1 2 33
Dede Korkut hikâyelerinden bir örnek					2 1 1 50
İki halk hikâyesi örneği					1 1 0 100
Bir mesnevi örneği					2 0 2 0
Metindeki anlatım biçimleri ve tekniklerinin işlevlerini belirler.					1 0 1 0
Metni yorumlar.					8 6 1 75
Metinlerden hareketle dil bilgisi çalışmaları yapar.					5 2 2 40
TYT Sosyal					30 16 8 53
Tarih-1					10 4 5 40
Türklerin Anadolu ya yerleşmeye başlaması ile Türkiye Selçuklu Devleti nin yıkılışı arasındaki süreçte meydana gelen					1 1 0 100
Anadolu daki ilk Türk siyasi teşekküllerinin birbirleriyle ve çevre devletlerle olan ilişkilerini uzlaşma ve çatışma bağl					3 2 1 67
Anadolu ya yapılan Türk göçlerinin sosyokültürel etkilerini analiz eder.					1 0 1 0
Türklerin Anadolu da devletleşme sürecini etkileyen faktörleri açıklar.					3 1 1 33
İslam dünyasının korunması bağlamında Türkiye Selçuklu Devleti ve Eyyubi Devleti nin Haçlılarla yaptıkları mücadele					2 0 2 0
Coğrafya-1					10 7 0 70
Dünya nın tektonik oluşumunu açıklar.					2 2 0 100
Jeolojik zamanların özelliklerini tektonik olaylarla ilişkilendirerek açıklar.					1 1 0 100
İç kuvvetleri; yer şekillerinin oluşum sürecine etkileri açısından açıklar.					5 3 0 60
Kayaçların özellikleri ile yeryüzü şekillerinin oluşum süreçlerini ilişkilendirir.					2 1 0 50
Felsefe					5 3 1 60
Felsefenin anlamını açıklar.					2 2 0 100
Felsefi düşüncenin özelliklerini açıklar.					3 1 1 33
Din Kül. ve Ahl. Bil.					5 2 2 40
Allah inancının insan hayatındaki yeri ve önemini yorumlar.					1 1 0 100
Allah ın varlığı ve birliği konusunda akli ve nakli delilleri analiz eder.					2 1 1 50
İnsanın özelliklerini ayetlerle açıklar.					1 0 1 0
İsim ve sıfatlarının yansımalarıyla Allah ı tanır.					1 0 0 0
TYT Matematik					30 15 6 50
Matematik-1					30 15 6 50
Pascal üçgenini açıklar.					1 0 1 0
Binom açılımını yapar.					2 2 0 100
Olayların gerçekleşme sayısını toplama ve çarpma yöntemlerini kullanarak hesaplar.					12 6 2 50
n elemanlı bir kümenin r tane elemanın kaç farklı şekilde seçilebileceğini hesaplar.					12 4 3 33
Sınırlı sayıda tekrarlayan nesnelerin dizilişlerini (permütasyonlarını) açıklayarak problemler çözer.					2 2 0 100
n çeşit nesne ile oluşturulabilecek r li dizilişlerin (permütasyonların) kaç farklı şekilde yapılabileceğini hesaplar.					1 1 0 100
TYT Fen					30 19 7 63
Fizik					10 4 5 40
Elektrik akımı, direnç ve potansiyel farkı kavramlarını açıklar.					2 0 2 0
Kati bir iletkenin direncinin bağlı olduğu değişkenleri analiz eder.					2 1 0 50
Elektrik Akımı, direnç ve potansiyel farkı arasındaki ilişkiyi analiz eder					4 3 1 75
Üreteçlerin seri ve paralel bağlanma gerekliliklerini açıklar.					2 0 2 0
Kimya					10 6 1 60
Kimyanın temel kanunlarını açıklar.					5 3 1 60
Mol kavramını açıklar.					5 3 0 60
Biyoloji					10 9 1 90
Eşeysiz üremeyi örneklerle açıklar.					3 2 1 67
Mitozu açıklar.					5 5 0 100
Canlılarda hücre bölünmesinin gerekliliğini açıklar.					2 2 0 100

SINAV SONUÇ BELGESİ							
İZMİR / ALIĞA / Alp Oğuz Anadolu Lisesi							
Öğrenci				Numara		Sınıf	
JİNDA AYDEMİR				501		10E	
Puan Türü	Puan	Genel Ort.	Dereceler				
			Snf	Kurum	İlçe	İl	Genel
TYT	▲ 386,053	218,440	3	5	5	8	563
Puanı Hesaplanan:			136	136	670	14749	
Katılımlar:			26	136	136	696	15114

Ders	Soru	Doğru	Yanlış	Net	Başarı %	Sınıf Ort.	Kurum Ort.	Genel Ort.
Türkçe	30	26	3	25,25	84	▲ 19,97	▲ 19,77	▲ 12,58
Tarih-1	10	9	1	8,75	88	▲ 7,45	▲ 7,33	▲ 4,62
Coğrafya-1	10	9	1	8,75	88	▲ 7,30	▲ 7,30	▲ 3,51
Felsefe	5	5	0	5,00	100	▲ 3,50	▲ 3,47	▲ 2,22
Din Kül. ve Ahl. Bil.	5	3	2	2,50	50	▼ 2,80	▼ 2,76	▲ 1,68
TYT Sosyal	30	26	4	25,00	83	▲ 21,05	▲ 20,85	▲ 12,02
Matematik-1	30	19	6	17,50	58	▲ 9,25	▲ 9,52	▲ 5,00
Fizik	10	5	3	4,25	43	▼ 4,56	▼ 4,56	▲ 1,52
Kimya	10	7	2	6,50	65	▲ 3,95	▲ 3,76	▲ 1,33
Biyoloji	10	9	1	8,75	88	▲ 6,18	▲ 6,08	▲ 3,18
TYT Fen	30	21	6	19,50	65	▲ 14,69	▲ 14,40	▲ 6,03
Toplam:	120	92	19	87,25	73	▲ 64,61	▲ 64,30	▲ 34,80

Soru No	123456789012345678901234567890
TYT Türkçe	EECADAAdcCBDECC DbABEEBBBECECC
Cevap Anahtarı	A EECADAABDCBDECCDEABEEBBBECECC
TYT Sosyal	BECCADcACBDaAEeEBDBBEBCAEDbeAB
Cevap Anahtarı	A BECDADcACBDCAEEEBDBBEBCAEDeDAB
TYT Matematik	DCBa CCB EB EbdC BDAADb DDadDE
Cevap Anahtarı	A DCBDECCBAEBCEABCEBDAADCBDBADE
TYT Fen	E cCBcEe DAeADcCaD ADDCEAEBBaa
Cevap Anahtarı	A ECDCBCDABDAEADCECEDCADDCEAEBBAC

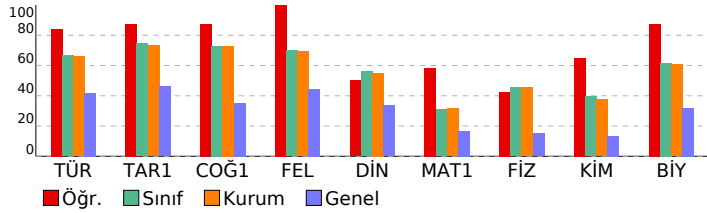

10.SINIF TARAMA-1 (1.OTURUM)			
DERSLERE GÖRE BAŞARI ANALİZİ			
	S	D	Y B%
TYT Türkçe	30	26	3 87
Türkçe	30	26	3 87
Edebiyatın tarih ve din ile ilişkisi	3	3	0 100
Türk edebiyatının tarihi dönemleri	5	3	2 60
Türkçenin tarihi gelişimi	3	3	0 100
Dede Korkut hikâyelerinden bir örnek	2	2	0 100
İki halk hikâyesi örneği	1	1	0 100
Bir mesnevi örneği	2	1	0 50
Metindeki anlatım biçimleri ve tekniklerinin işlevlerini belirler.	1	1	0 100
Metni yorumlar.	8	7	1 88
Metinlerden harekete dil bilgisi çalışmaları yapar.	5	5	0 100
TYT Sosyal	30	26	4 87
Tarih-1	10	9	1 90
Türklerin Anadolu ya yerleşmeye başlaması ile Türkiye Selçuklu Devleti nin yıkılışı arasındaki süreçte meydana gelen	1	1	0 100
Anadolu daki ilk Türk siyasi teşekküllerinin birbirleriyle ve çevre devletlerle olan ilişkilerini uzlaşma ve çatışma bağı	3	2	1 67
Anadolu ya yapılan Türk göçlerinin sosyokültürel etkilerini analiz eder.	1	1	0 100
Türklerin Anadolu da devletleşme sürecini etkileyen faktörleri açıklar.	3	3	0 100
İslam dünyasının korunması bağlamında Türkiye Selçuklu Devleti ve Eyyubi Devleti nin Haçlılarla yaptıkları mücadele	2	2	0 100
Coğrafya-1	10	9	1 90
Dünya nin tektonik oluşumunu açıklar.	2	2	0 100
Jeolojik zamanların özelliklerini tektonik olaylarla ilişkilendirerek açıklar.	1	0	1 0
İç kuvvetleri; yer şekillerinin oluşum sürecine etkileri açısından açıklar.	5	5	0 100
Kayaçların özellikleri ile yeryüzü şekillerinin oluşum süreçlerini ilişkilendirir.	2	2	0 100
Felsefe	5	5	0 100
Felsefenin anlamını açıklar.	2	2	0 100
Felsefi düşüncenin özelliklerini açıklar.	3	3	0 100
Din Kül. ve Ahl. Bil.	5	3	2 60
Allah inancının insan hayatındaki yeri ve önemini yorumlar.	1	1	0 100
Allah ın varlığı ve birliği konusunda akli ve nakli delilleri analiz eder.	2	1	1 50
İnsanın özelliklerini ayetlerle açıklar.	1	0	1 0
İsim ve sıfatlarının yansımalarıyla Allah ı tanır.	1	1	0 100
TYT Matematik	30	19	6 63
Matematik-1	30	19	6 63
Pascal üçgenini açıklar.	1	1	0 100
Binom açılımını yapar.	2	2	0 100
Olayların gerçekleşme sayısını toplama ve çarpma yöntemlerini kullanarak hesaplar.	12	7	3 58
n elemanlı bir kümenin r tane elemanın kaç farklı şekilde seçilebileceğini hesaplar.	12	7	3 58
Sınırlı sayıda tekrarlayan nesnelerin dizilişlerini (permütasyonlarını) açıklayarak problemler çözer.	2	1	0 50
n çeşit nesne ile oluşturulabilecek r li dizilişlerin (permütasyonların) kaç farklı şekilde yapılabileceğini hesaplar.	1	1	0 100
TYT Fen	30	21	6 70
Fizik	10	5	3 50
Elektrik akımı, direnç ve potansiyel farkı kavramlarını açıklar.	2	1	0 50
Katı bir iletkenin direncinin bağlı olduğu değişkenleri analiz eder.	2	1	1 50
Elektrik Akımı, direnç ve potansiyel farkı arasındaki ilişkiyi analiz eder	4	2	1 50
Üreteçlerin seri ve paralel bağlanma gerekliliklerini açıklar.	2	1	1 50
Kimya	10	7	2 70
Kimyanın temel kanunlarını açıklar.	5	4	1 80
Mol kavramını açıklar.	5	3	1 60
Biyoloji	10	9	1 90
Eşeysiz üremeyi örneklerle açıklar.	3	2	1 67
Mitozu açıklar.	5	5	0 100
Canlılarda hücre bölünmesinin gerekliliğini açıklar.	2	2	0 100

SINAV SONUÇ BELGESİ							
İZMİR / ALIĞA / Alp Oğuz Anadolu Lisesi							
Öğrenci		Numara		Sınıf			
MERİÇNAZ ULUCA		302		10E			
Puan Türü	Puan	Genel Ort.	Dereceler				
			Snf	Kurum	İlçe	İl	Genel
TYT	▲ 283,185	218,440	18	91	91	166	3021
	Puanı Hesaplanan:		136	136	670	14749	
Katılımlar:			26	136	136	696	15514

Ders	Soru	Doğru	Yanlış	Net	Başarı %	Sınıf Ort.	Kurum Ort.	Genel Ort.
Türkçe	30	23	7	21,25	71	▲ 19,97	▲ 19,77	▲ 12,58
Tarih-1	10	8	1	7,75	78	▲ 7,45	▲ 7,33	▲ 4,62
Coğrafya-1	10	9	1	8,75	88	▲ 7,30	▲ 7,30	▲ 3,51
Felsefe	5	4	1	3,75	75	▲ 3,50	▲ 3,47	▲ 2,22
Din Kül. ve Ahl. Bil.	5	4	0	4,00	80	▲ 2,80	▲ 2,76	▲ 1,68
TYT Sosyal	30	25	3	24,25	81	▲ 21,05	▲ 20,85	▲ 12,02
Matematik-1	30	4	5	2,75	9	▼ 9,25	▼ 9,52	▼ 5,00
Fizik	10	7	1	6,75	68	▲ 4,56	▲ 4,56	▲ 1,52
Kimya	10	1	4	0,00	0	▼ 3,95	▼ 3,76	▼ 1,33
Biyoloji	10	7	3	6,25	63	▲ 6,18	▲ 6,08	▲ 3,18
TYT Fen	30	15	8	13,00	43	▼ 14,69	▼ 14,40	▲ 6,03
Toplam:	120	67	23	61,25	51	▼ 64,61	▼ 64,30	▲ 34,80

Soru No	1234567890123456789012345678901234567890
TYT Türkçe	EECADeABDeBDbaEDECbEEBBBcCECC
Cevap Anahtarı	A EECADAAABDCBDECCDEABEEBBBCECC
TYT Sosyal	BECDAe ACBDaAEEBDBBEBCEDED B
Cevap Anahtarı	A BECDADACBDAEABEBDBBEBCEDEDAB
TYT Matematik	e C e b D b De E
Cevap Anahtarı	A DCBDECCBAEBCEABCEBDAADCBDBADE
TYT Fen	ECcCBC A DdEb ce DaCEAEacAC
Cevap Anahtarı	A ECDCBCDABDAEADCECEDCADDCEAEBBAC

10.SINIF TARAMA-1 (1.OTURUM)			
DERSLERE GÖRE BAŞARI ANALİZİ			S D Y B%
TYT Türkçe			30 23 7 77
Türkçe			30 23 7 77
Edebiyatın tarih ve din ile ilişkisi	3	3	0 100
Türk edebiyatının tarihi dönemleri	5	4	1 80
Türkçenin tarihi gelişimi	3	2	1 67
Dede Korkut hikâyelerinden bir örnek	2	1	1 50
İki halk hikâyesi örneği	1	0	1 0
Bir mesnevi örneği	2	1	1 50
Metindeki anlam biçimleri ve tekniklerinin işlevlerini belirler.	1	1	0 100
Metni yorumlar.	8	7	1 88
Metinlerden hareketle dil bilgisi çalışmaları yapar.	5	4	1 80
TYT Sosyal			30 25 3 83
Tarih-1			10 8 1 80
Türklerin Anadolu ya yerleşmeye başlaması ile Türkiye Selçuklu Devleti nin yıkılışı arasındaki süreçte meydana gelen	1	1	0 100
Anadolu daki ilk Türk siyasi teşekküllerinin birbirleriyle ve çevre devletlerle olan ilişkilerini uzlaşma ve çatışma bağl	3	3	0 100
Anadolu ya yapılan Türk göçlerinin sosyokültürel etkilerini analiz eder.	1	1	0 100
Türklerin Anadolu da devletleşme sürecini etkileyen faktörleri açıklar.	3	1	1 33
İslam dünyasının korunması bağlamında Türkiye Selçuklu Devleti ve Eyyubi Devleti nin Haçlılarla yaptıkları mücadele	2	2	0 100
Coğrafya-1			10 9 1 90
Dünya nin tektonik oluşumunu açıklar.	2	2	0 100
Jeolojik zamanların özelliklerini tektonik olaylarla ilişkilendirerek açıklar.	1	0	1 0
İç kuvvetleri; yer şekillerinin oluşum sürecine etkileri açısından açıklar.	5	5	0 100
Kayaçların özellikleri ile yeryüzü şekillerinin oluşum süreçlerini ilişkilendirir.	2	2	0 100
Felsefe			5 4 1 80
Felsefenin anlamını açıklar.	2	2	0 100
Felsefi düşüncenin özelliklerini açıklar.	3	2	1 67
Din Kül. ve Ahl. Bil.			5 4 0 80
Allah inancının insan hayatındaki yeri ve önemini yorumlar.	1	1	0 100
Allah ın varlığı ve birliği konusunda akli ve nakli delilleri analiz eder.	2	2	0 100
İnsanın özelliklerini ayetlerle açıklar.	1	1	0 100
İsim ve sıfatlarının yansımalarıyla Allah ı tanıtır.	1	0	0 0
TYT Matematik			30 4 5 13
Matematik-1			30 4 5 13
Pascal üçgenini açıklar.	1	0	1 0
Binom açılımını yapar.	2	0	0 0
Olayların gerçekleşme sayısını toplama ve çarpma yöntemlerini kullanarak hesaplar.	12	2	2 17
n elemanlı bir kümenin r tane elemanın kaç farklı şekilde seçilebileceğini hesaplar.	12	2	2 17
Sınırlı sayıda tekrarlayan nesnelerin dizilişlerini (permütasyonlarını) açıklayarak problemler çözer.	2	0	0 0
n çeşit nesne ile oluşturulabilecek r li dizilişlerin (permütasyonların) kaç farklı şekilde yapılabileceğini hesaplar.	1	0	0 0
TYT Fen			30 15 8 50
Fizik			10 7 1 70
Elektrik akımı, direnç ve potansiyel farkı kavramlarını açıklar.	2	2	0 100
Katı bir iletkenin direncinin bağlı olduğu değişkenleri analiz eder.	2	1	1 50
Elektrik Akımı, direnç ve potansiyel farkı arasındaki ilişkiyi analiz eder	4	2	0 50
Üreteçlerin seri ve paralel bağlanma gerekliliklerini açıklar.	2	2	0 100
Kimya			10 1 4 10
Kimyanın temel kanunlarını açıklar.	5	1	3 20
Mol kavramını açıklar.	5	0	1 0
Biyoloji			10 7 3 70
Eşeysiz üremeyi örneklerle açıklar.	3	2	1 67
Mitozu açıklar.	5	3	2 60
Canlılarda hücre bölünmesinin gerekliliğini açıklar.	2	2	0 100

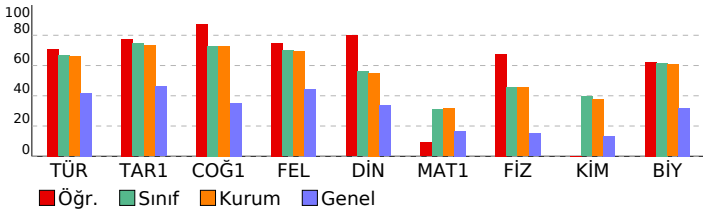

SINAV SONUÇ BELGESİ							
İZMİR / ALİAĞA / Alp Oğuz Anadolu Lisesi							
Öğrenci			Numara	Sınıf			
MERVE ERTAŞ			428	10E			
Puan Türü	Puan	Genel Ort.	Dereceler				
			Snf	Kurum	İlçe	İl	Genel
TYT	▲ 227,700	218,440	24	128	128	296	5742
	Puanı Hesaplanan:		136	136	670	14749	
Katılımlar:			26	136	136	696	15114

Ders	Soru	Doğru	Yanlış	Net	Başarı %	Sınıf Ort.	Kurum Ort.	Genel Ort.
Türkçe	30	17	10	14,50	48	▼ 19,97	▼ 19,77	▲ 12,58
Tarih-1	10	6	1	5,75	58	▼ 7,45	▼ 7,33	▲ 4,62
Coğrafya-1	10	6	2	5,50	55	▼ 7,30	▼ 7,30	▲ 3,51
Felsefe	5	3	2	2,50	50	▼ 3,50	▼ 3,47	▲ 2,22
Din Kül. ve Ahl. Bil.	5	2	2	1,50	30	▼ 2,80	▼ 2,76	▼ 1,68
TYT Sosyal	30	17	7	15,25	51	▼ 21,05	▼ 20,85	▲ 12,02
Matematik-1	30	6	8	4,00	13	▼ 9,25	▼ 9,52	▼ 5,00
Fizik	10	4	6	2,50	25	▼ 4,56	▼ 4,56	▲ 1,52
Kimya	10	3	4	2,00	20	▼ 3,95	▼ 3,76	▲ 1,33
Biyoloji	10	4	6	2,50	25	▼ 6,18	▼ 6,08	▼ 3,18
TYT Fen	30	11	16	7,00	23	▼ 14,69	▼ 14,40	▲ 6,03
Toplam:	120	51	41	40,75	34	▼ 64,61	▼ 64,30	▲ 34,80

Soru No	1234567890123456789012345678901234567890
TYT Türkçe	AbAA D BDceC EEaBEEBbBaCdaDEcb
Cevap Anahtarı	B ADAABDCBDBCCEEECEBEEBEECECDEAC
TYT Sosyal	CDd CBEEAEa DDBDaCAacB eBeE
Cevap Anahtarı	B CDADACBBEAEBEEDDBDCCAEEBDABDE
TYT Matematik	d edEB c Bad D EbaB
Cevap Anahtarı	B DECCBAEBCEABCEBDAADCBDBADEDCB
TYT Fen	bBCCbAabcabD dD EbcCEdEacdeDa
Cevap Anahtarı	B DBCCDABDECADECEDCEACEAEBBACDD

10.SINIF TARAMA-1 (1.OTURUM)			
DERSLERE GÖRE BAŞARI ANALİZİ			
	S	D	Y B%
TYT Türkçe	30	17	10 57
Türkçe	30	17	10 57
Türk edebiyatının tarihi dönemleri	5	3	0 60
Türkçenin tarihi gelişimi	3	2	1 67
Dede Korkut hikâyelerinden bir örnek	2	1	1 50
Metin yorumlar.	8	6	2 75
İki halk hikâyesi örneği	1	0	1 0
Bir mesnevi örneği	2	1	0 50
Edebiyatın tarih ve din ile ilişkisi	3	2	1 67
Metinlerden hareketle dil bilgisi çalışmaları yapar.	5	1	4 20
Metindeki anlatım biçimleri ve tekniklerinin işlevlerini belirler.	1	1	0 100
TYT Sosyal	30	17	7 57
Tarih-1	10	6	1 60
Anadolu ya yapılan Türk göçlerinin sosyokültürel etkilerini analiz eder.	1	1	0 100
Anadolu daki ilk Türk siyasi teşekküllerinin birbirleriyle ve çevre devletlerle olan ilişkilerini uzlaşma ve çatışma bağl	3	2	1 67
Türklerin Anadolu da devletleşme sürecini etkileyen faktörleri açıklar.	3	0	0 0
İslam dünyasının korunması bağlamında Türkiye Selçuklu Devleti ve Eyyubi Devleti nin Haçlılarla yaptıkları mücade	2	2	0 100
Türklerin Anadolu ya yerleşmeye başlaması ile Türkiye Selçuklu Devleti nin yıkılışı arasındaki süreçte meydana geli	1	1	0 100
Coğrafya-1	10	6	2 60
Dünya nın tektonik oluşumunu açıklar.	2	2	0 100
İç kuvvetleri; yer şekillerinin oluşum sürecine etkileri açısından açıklar.	5	3	1 60
Kayaçların özellikleri ile yeryüzü şekillerinin oluşum süreçlerini ilişkilendirir.	2	1	0 50
Jeolojik zamanların özelliklerini tektonik olaylarla ilişkilendirerek açıklar.	1	0	1 0
Felsefe	5	3	2 60
Felsefi düşüncenin özelliklerini açıklar.	3	2	1 67
Felsefenin anlamını açıklar.	2	1	1 50
Din Kül. ve Ahl. Bil.	5	2	2 40
İnsanın özelliklerini ayetlerle açıklar.	1	0	0 0
İsim ve sıfatlarının yansımalarıyla Allah ı tanıır.	1	0	1 0
Allah ın varlığı ve birliği konusunda akli ve nakli delilleri analiz eder.	2	2	0 100
Allah ınancının insan hayatındaki yeri ve önemini yorumlar.	1	0	1 0
TYT Matematik	30	6	8 20
Matematik-1	30	6	8 20
n elemanlı bir kümenin r tane elemanının kaç farklı şekilde seçilebileceğini hesaplar.	12	3	3 25
Olayların gerçekleşme sayısını toplama ve çarpma yöntemlerini kullanarak hesaplar.	12	1	1 8
Binom açılımını yapar.	2	0	2 0
Sınırlı sayıda tekrarlayan nesnelerin dizilişlerini (permütasyonlarını) açıklayarak problemler çözer.	2	1	1 50
n çeşit nesne ile oluşturulabilecek r li dizilişlerin (permütasyonların) kaç farklı şekilde yapılabileceğini hesaplar.	1	1	0 100
Pascal üçgenini açıklar.	1	0	1 0
TYT Fen	30	11	16 37
Fizik	10	4	6 40
Katı bir iletkenin direncinin bağlı olduğu değişkenleri analiz eder.	2	1	1 50
Elektrik Akımı, direnç ve potansiyel farkı arasındaki ilişkiyi analiz eder	4	2	2 50
Üreteçlerin seri ve paralel bağlanma gerekçelerini açıklar.	2	1	1 50
Elektrik akımı, direnç ve potansiyel farkı kavramlarını açıklar.	2	0	2 0
Kimya	10	3	4 30
Kimyanın temel kanunlarını açıklar.	5	2	2 40
Mol kavramını açıklar.	5	1	2 20
Biyoloji	10	4	6 40
Mitozu açıklar.	5	1	4 20
Canlılarda hücre bölünmesinin gerekliliğini açıklar.	2	2	0 100
Eşeysiz üremeyi örneklerle açıklar.	3	1	2 33

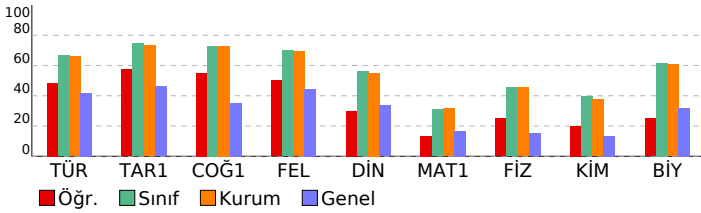

SINAV SONUÇ BELGESİ							
İZMİR / ALIĞA / Alp Oğuz Anadolu Lisesi							
Öğrenci				Numara		Sınıf	
NECDET EFE MANİSALI				552		10E	
Puan Türü	Puan	Genel Ort.	Dereceler				
			Snf	Kurum	İlçe	İl	Genel
TYT	▼ 213,150	218,440	25	132	132	337	6715
	Puanı Hesaplanan:		136	136	670	14749	
Katılımlar:			26	136	136	696	15514

Ders	Soru	Doğru	Yanlış	Net	Başarı %	Sınıf Ort.	Kurum Ort.	Genel Ort.
Türkçe	30	18	12	15,00	50	▼ 19,97	▼ 19,77	▲ 12,58
Tarih-1	10	7	3	6,25	63	▼ 7,45	▼ 7,33	▲ 4,62
Coğrafya-1	10	6	4	5,00	50	▼ 7,30	▼ 7,30	▲ 3,51
Felsefe	5	5	0	5,00	100	▲ 3,50	▲ 3,47	▲ 2,22
Din Kül. ve Ahl. Bil.	5	4	1	3,75	75	▲ 2,80	▲ 2,76	▲ 1,68
TYT Sosyal	30	22	8	20,00	67	▼ 21,05	▼ 20,85	▲ 12,02
Matematik-1	30	5	25	-1,25	-4	▼ 9,25	▼ 9,52	▼ 5,00
Fizik	10	4	6	2,50	25	▼ 4,56	▼ 4,56	▲ 1,52
Kimya	10	1	9	-1,25	-13	▼ 3,95	▼ 3,76	▼ 1,33
Biyoloji	10	6	4	5,00	50	▼ 6,18	▼ 6,08	▲ 3,18
TYT Fen	30	11	19	6,25	21	▼ 14,69	▼ 14,40	▲ 6,03
Toplam:	120	56	64	40,00	33	▼ 64,61	▼ 64,30	▲ 34,80

Soru No	123456789012345678901234567890
TYT Türkçe	EECADaEBCcDEbeaDEABdbaaBEaaCe
Cevap Anahtarı	A EECADAAABDCBDECCDEABEEBBBECECC
TYT Sosyal	aECDAeACBaCAEBBaaDbBEECAEDEDaE
Cevap Anahtarı	A BECDADCAACBDAEBEBDBBECAEDEDAB
TYT Matematik	cdBbceddAbecbdabdBDebcdacaceDc
Cevap Anahtarı	A DCBDECCBAEBCEABCEBDAADCBDDBADE
TYT Fen	caaCdbDeBDcbbdbcdabDaeEAEaBaa
Cevap Anahtarı	A ECDCBCDABDAEADCECEDCADDCEAEBBAC

10.SINIF TARAMA-1 (1.OTURUM)			
DERSLERE GÖRE BAŞARI ANALİZİ			S D Y B%
TYT Türkçe			30 18 12 60
Türkçe			30 18 12 60
Edebiyatın tarih ve din ile ilişkisi	3	3	0 100
Türk edebiyatının tarihi dönemleri	5	4	1 80
Türkçenin tarihi gelişimi	3	2	1 67
Dede Korkut hikâyelerinden bir örnek	2	2	0 100
İki halk hikâyesi örneği	1	0	1 0
Bir mesnevi örneği	2	0	2 0
Metindeki anlatım biçimleri ve tekniklerinin işlevlerini belirler.	1	1	0 100
Metni yorumlar.	8	4	4 50
Metinlerden hareketle dil bilgisi çalışmaları yapar.	5	2	3 40
TYT Sosyal			30 22 8 73
Tarih-1			10 7 3 70
Türklerin Anadolu ya yerleşmeye başlaması ile Türkiye Selçuklu Devleti nin yıkılışı arasındaki süreçte meydana gelen	1	0	1 0
Anadolu daki ilk Türk siyasi teşekküllerinin birbirleriyle ve çevre devletlerle olan ilişkilerini uzlaşma ve çatışma bağl	3	3	0 100
Anadolu ya yapılan Türk göçlerinin sosyokültürel etkilerini analiz eder.	1	1	0 100
Türklerin Anadolu da devletleşme sürecini etkileyen faktörleri açıklar.	3	1	2 33
İslam dünyasının korunması bağlamında Türkiye Selçuklu Devleti ve Eyyubi Devleti nin Haçlılarla yaptıkları mücadele	2	2	0 100
Coğrafya-1			10 6 4 60
Dünya nin tektonik oluşumunu açıklar.	2	1	1 50
Jeolojik zamanların özelliklerini tektonik olaylarla ilişkilendirerek açıklar.	1	1	0 100
İç kuvvetleri; yer şekillerinin oluşum sürecine etkileri açısından açıklar.	5	4	1 80
Kayaçların özellikleri ile yeryüzü şekillerinin oluşum süreçlerini ilişkilendirir.	2	0	2 0
Felsefe			5 5 0 100
Felsefenin anlamını açıklar.	2	2	0 100
Felsefi düşüncenin özelliklerini açıklar.	3	3	0 100
Din Kül. ve Ahl. Bil.			5 4 1 80
Allah inancının insan hayatındaki yeri ve önemini yorumlar.	1	1	0 100
Allah in varlığı ve birliği konusunda akli ve nakli delilleri analiz eder.	2	1	1 50
İnsanın özelliklerini ayetlerle açıklar.	1	1	0 100
İsim ve sıfatlarının yansımalarıyla Allah ı tanıır.	1	1	0 100
TYT Matematik			30 5 25 17
Matematik-1			30 5 25 17
Pascal üçgenini açıklar.	1	0	1 0
Binom açılımını yapar.	2	0	2 0
Olayların gerçekleşme sayısını toplama ve çarpma yöntemlerini kullanarak hesaplar.	12	4	8 33
n elemanlı bir kümenin r tane elemanın kaç farklı şekilde seçilebileceğini hesaplar.	12	0	12 0
Sınırlı sayıda tekrarlayan nesnelerin dizilişlerini (permütasyonlarını) açıklayarak problemler çözer.	2	1	1 50
n çeşit nesne ile oluşturulabilecek r li dizilişlerin (permütasyonların) kaç farklı şekilde yapılabileceğini hesaplar.	1	0	1 0
TYT Fen			30 11 19 37
Fizik			10 4 6 40
Elektrik akımı, direnç ve potansiyel farkı kavramlarını açıklar.	2	0	2 0
Katı bir iletkenin direncinin bağlı olduğu değişkenleri analiz eder.	2	1	1 50
Elektrik Akımı, direnç ve potansiyel farkı arasındaki ilişkiyi analiz eder	4	2	2 50
Üreteçlerin seri ve paralel bağlanma gerekliliklerini açıklar.	2	1	1 50
Kimya			10 1 9 10
Kimyanın temel kanunlarını açıklar.	5	0	5 0
Mol kavramını açıklar.	5	1	4 20
Biyoloji			10 6 4 60
Eşeysiz üremeyi örneklerle açıklar.	3	1	2 33
Mitozu açıklar.	5	3	2 60
Canlılarda hücre bölünmesinin gerekliliğini açıklar.	2	2	0 100

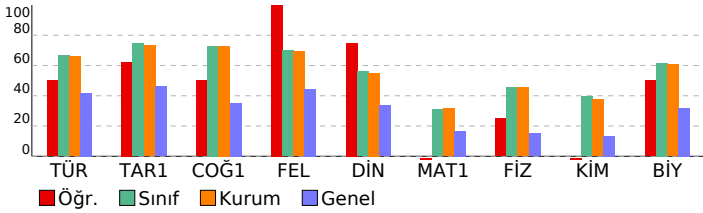

SINAV SONUÇ BELGESİ							
İZMİR / ALIĞA / Alp Oğuz Anadolu Lisesi							
Öğrenci				Numara		Sınıf	
NİYAZİ DE SOUZA				591		10E	
Puan Türü	Puan	Genel Ort.	Dereceler				
			Snf	Kurum	İlçe	İl	Genel
TYT	336,835	218,440	8	36	36	57	1421
Puanı Hesaplanan:			136	136	670	14749	
Katılımlar:			26	136	136	696	15514

Ders	Soru	Doğru	Yanlış	Net	Başarı %	Sınıf Ort.	Kurum Ort.	Genel Ort.
Türkçe	30	22	5	20,75	69	▲19,97	▲19,77	▲12,58
Tarih-1	10	9	0	9,00	90	▲7,45	▲7,33	▲4,62
Coğrafya-1	10	9	1	8,75	88	▲7,30	▲7,30	▲3,51
Felsefe	5	3	0	3,00	60	▼3,50	▼3,47	▲2,22
Din Kül. ve Ahl. Bil.	5	3	2	2,50	50	▼2,80	▼2,76	▲1,68
TYT Sosyal	30	24	3	23,25	78	▲21,05	▲20,85	▲12,02
Matematik-1	30	13	5	11,75	39	▲9,25	▲9,52	▲5,00
Fizik	10	7	3	6,25	63	▲4,56	▲4,56	▲1,52
Kimya	10	7	0	7,00	70	▲3,95	▲3,76	▲1,33
Biyoloji	10	7	3	6,25	63	▲6,18	▲6,08	▲3,18
TYT Fen	30	21	6	19,50	65	▲14,69	▲14,40	▲6,03
Toplam:	120	80	19	75,25	63	▲64,61	▲64,30	▲34,80

Soru No	123456789012345678901234567890
TYT Türkçe	ADAABeCBDBC EECBaEBEBd EdDEAb
Cevap Anahtarı	B ADAABDCBDBCCEEECBEBEBEBCEDCAC
TYT Sosyal	C ADCACBBEAEBbBDDDBC EEBDceDE
Cevap Anahtarı	B CDADCACBBEAEBEBDDDBCCAEEBDABDE
TYT Matematik	D eCB EBCEbc a DDaA E CB
Cevap Anahtarı	B DECCBAEBCEABCEBDAADCBDBADEDCB
TYT Fen	DBCdDAdDeaAD C D EAACEeEaBAaDD
Cevap Anahtarı	B DBCCDABDECADECEDCEACEAEBBACDD

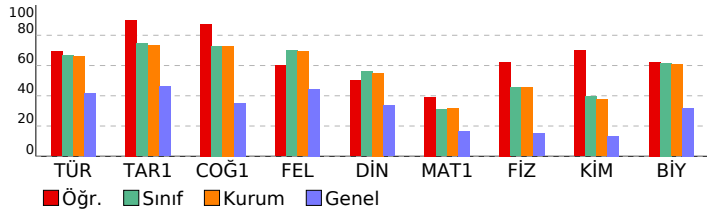

10.SINIF TARAMA-1 (1.OTURUM)			
DERSLERE GÖRE BAŞARI ANALİZİ			S D Y B%
TYT Türkçe			30 22 5 73
Türkçe			30 22 5 73
Türk edebiyatının tarihi dönemleri			5 4 1 80
Türkçenin tarihi gelişimi			3 3 0 100
Dede Korkut hikâyelerinden bir örnek			2 2 0 100
Metni yorumlar.			8 7 1 88
İki halk hikâyesi örneği			1 1 0 100
Bir mesnevi örneği			2 0 0 0
Edebiyatın tarih ve din ile ilişkisi			3 3 0 100
Metinlerden hareketle dil bilgisi çalışmaları yapar.			5 1 3 20
Metindeki anlatım biçimleri ve tekniklerinin işlevlerini belirler.			1 1 0 100
TYT Sosyal			30 24 3 80
Tarih-1			10 9 0 90
Anadolu ya yapılan Türk göçlerinin sosyokültürel etkilerini analiz eder.			1 1 0 100
Anadolu daki ilk Türk siyasi teşekküllerinin birbirleriyle ve çevre devletlerle olan ilişkilerini uzlaşma ve çatışma bağl			3 2 0 67
Türklerin Anadolu da devletleşme sürecini etkileyen faktörleri açıklar.			3 3 0 100
İslam dünyasının korunması bağlamında Türkiye Selçuklu Devleti ve Eyyubi Devleti nin Haçlılarla yaptıkları mücade			2 2 0 100
Türklerin Anadolu ya yerleşmeye başlaması ile Türkiye Selçuklu Devleti nin yıkılışı arasındaki süreçte meydana geli			1 1 0 100
Coğrafya-1			10 9 1 90
Dünya nın tektonik oluşumunu açıklar.			2 2 0 100
İç kuvvetleri; yer şekillerinin oluşum sürecine etkileri açısından açıklar.			5 4 1 80
Kayaçların özellikleri ile yeryüzü şekillerinin oluşum süreçlerini ilişkilendirir.			2 2 0 100
Jeolojik zamanların özelliklerini tektonik olaylarla ilişkilendirerek açıklar.			1 1 0 100
Felsefe			5 3 0 60
Felsefi düşüncenin özelliklerini açıklar.			3 1 0 33
Felsefenin anlamını açıklar.			2 2 0 100
Din Kül. ve Ahl. Bil.			5 3 2 60
İnsanın özelliklerini ayetlerle açıklar.			1 1 0 100
İsim ve sıfatlarının yansımalarıyla Allah ı tanıır.			1 0 1 0
Allah ın varlığı ve birliği konusunda akli ve nakli delilleri analiz eder.			2 1 1 50
Allah ınancının insan hayatındaki yeri ve önemini yorumlar.			1 1 0 100
TYT Matematik			30 13 5 43
Matematik-1			30 13 5 43
n elemanlı bir kümenin r tane elemanın kaç farklı şekilde seçilebileceğini hesaplar.			12 5 1 42
Olayların gerçekleşme sayısını toplama ve çarpma yöntemlerini kullanarak hesaplar.			12 4 4 33
Binom açılımını yapar.			2 2 0 100
Sınırlı sayıda tekrarlayan nesnelerin dizilişlerini (permütasyonlarını) açıklayarak problemler çözer.			2 1 0 50
n çeşit nesne ile oluşturulabilecek r li dizilişlerin (permütasyonların) kaç farklı şekilde yapılabileceğini hesaplar.			1 1 0 100
Pascal üçgenini açıklar.			1 0 0 0
TYT Fen			30 21 6 70
Fizik			10 7 3 70
Kati bir iletkenin direncinin bağlı olduğu değişkenleri analiz eder.			2 2 0 100
Elektrik Akımı, direnç ve potansiyel farkı arasındaki ilişkiyi analiz eder			4 2 2 50
Üreteçlerin seri ve paralel bağlanma gerekçelerini açıklar.			2 2 0 100
Elektrik akımı, direnç ve potansiyel farkı kavramlarını açıklar.			2 1 1 50
Kimya			10 7 0 70
Kimyanın temel kanunlarını açıklar.			5 4 0 80
Mol kavramını açıklar.			5 3 0 60
Biyoloji			10 7 3 70
Mitozu açıklar.			5 3 2 60
Canlılarda hücre bölünmesinin gerekliliğini açıklar.			2 2 0 100
Eşeysiz üremeyi örneklerle açıklar.			3 2 1 67

SINAV SONUÇ BELGESİ							
İZMİR / ALIĞA / Alp Oğuz Anadolu Lisesi							
Öğrenci				Numara	Sınıf		
ÖMER FARUK ÖNDER				525	10E		
Puan Türü	Puan	Genel Ort.	Dereceler				
			Snf	Kurum	İlçe	İl	Genel
TYT	386,268	218,440	2	4	4	7	555
	Puanı Hesaplanan:			136	136	670	14749
Katılımlar:			26	136	136	696	15514

Ders	Soru	Doğru	Yanlış	Net	Başarı %	Sınıf Ort.	Kurum Ort.	Genel Ort.
Türkçe	30	22	8	20,00	67	19,97	19,77	12,58
Tarih-1	10	8	2	7,50	75	7,45	7,33	4,62
Coğrafya-1	10	10	0	10,00	100	7,30	7,30	3,51
Felsefe	5	5	0	5,00	100	3,50	3,47	2,22
Din Kül. ve Ahl. Bil.	5	4	0	4,00	80	2,80	2,76	1,68
TYT Sosyal	30	27	2	26,50	88	21,05	20,85	12,02
Matematik-1	30	20	5	18,75	63	9,25	9,52	5,00
Fizik	10	9	1	8,75	88	4,56	4,56	1,52
Kimya	10	8	2	7,50	75	3,95	3,76	1,33
Biyoloji	10	9	1	8,75	88	6,18	6,08	3,18
TYT Fen	30	26	4	25,00	83	14,69	14,40	6,03
Toplam:	120	95	19	90,25	75	64,61	64,30	34,80

Soru No	123456789012345678901234567890
TYT Türkçe	EECADAAcCBDCacDbcBEEeBBECECb
Cevap Anahtarı	A EECADAAcCBDCCECEDEABEEBBECECC
TYT Sosyal	BECaAeCACBDCAEEBDBBEECAEDE AB
Cevap Anahtarı	A BECDADCAcCBDCAEEBDBBEECAEDEDEAB
TYT Matematik	CBD aCB EBCEbd EBDAAcADDA E
Cevap Anahtarı	A DCBDECCBAEBCEABCEBDAADCBDBADE
TYT Fen	ECDCBCDAeDbEADcCEDCADaCEAEBBAC
Cevap Anahtarı	A ECDCBCDABDAEADCECEDCADDCEAEBBAC

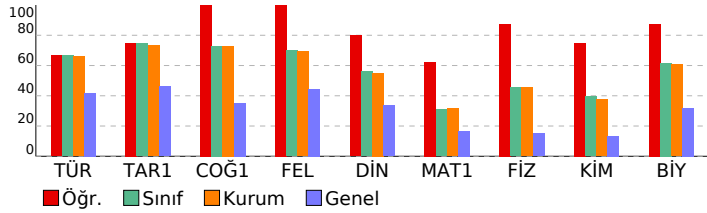

10.SINIF TARAMA-1 (1.OTURUM)			
DERSLERE GÖRE BAŞARI ANALİZİ			S D Y B%
TYT Türkçe			30 22 8 73
Türkçe			30 22 8 73
Edebiyatın tarih ve din ile ilişkisi	3	3	0 100
Türk edebiyatının tarihi dönemleri	5	4	1 80
Türkçenin tarihi gelişimi	3	3	0 100
Dede Korkut hikâyelerinden bir örnek	2	1	1 50
İki halk hikâyesi örneği	1	1	0 100
Bir mesnevi örneği	2	0	2 0
Metindeki anlatım biçimleri ve tekniklerinin işlevlerini belirler.	1	1	0 100
Metni yorumlar.	8	5	3 63
Metinlerden hareketle dil bilgisi çalışmaları yapar.	5	4	1 80
TYT Sosyal			30 27 2 90
Tarih-1			10 8 2 80
Türklerin Anadolu ya yerleşmeye başlaması ile Türkiye Selçuklu Devleti nin yıkılışı arasındaki süreçte meydana gelen	1	1	0 100
Anadolu daki ilk Türk siyasi teşekküllerinin birbirleriyle ve çevre devletlerle olan ilişkilerini uzlaşma ve çatışma bağl	3	2	1 67
Anadolu ya yapılan Türk göçlerinin sosyokültürel etkilerini analiz eder.	1	1	0 100
Türklerin Anadolu da devletleşme sürecini etkileyen faktörleri açıklar.	3	2	1 67
İslam dünyasının korunması bağlamında Türkiye Selçuklu Devleti ve Eyyubi Devleti nin Haçlılarla yaptıkları mücadele	2	2	0 100
Coğrafya-1			10 10 0 100
Dünya nin tektonik oluşumunu açıklar.	2	2	0 100
Jeolojik zamanların özelliklerini tektonik olaylarla ilişkilendirerek açıklar.	1	1	0 100
İç kuvvetleri; yer şekillerinin oluşum sürecine etkileri açısından açıklar.	5	5	0 100
Kayaçların özellikleri ile yeryüzü şekillerinin oluşum süreçlerini ilişkilendirir.	2	2	0 100
Felsefe			5 5 0 100
Felsefenin anlamını açıklar.	2	2	0 100
Felsefi düşüncenin özelliklerini açıklar.	3	3	0 100
Din Kül. ve Ahl. Bil.			5 4 0 80
Allah inancının insan hayatındaki yeri ve önemini yorumlar.	1	1	0 100
Allah in varlığı ve birliği konusunda akli ve nakli delilleri analiz eder.	2	2	0 100
İnsanın özelliklerini ayetlerle açıklar.	1	0	0 0
İsim ve sıfatlarının yansımalarıyla Allah ı tanır.	1	1	0 100
TYT Matematik			30 20 5 67
Matematik-1			30 20 5 67
Pascal üçgenini açıklar.	1	0	0 0
Binom açılımını yapar.	2	2	0 100
Olayların gerçekleşme sayısını toplama ve çarpma yöntemlerini kullanarak hesaplar.	12	7	3 58
n elemanlı bir kümenin r tane elemanın kaç farklı şekilde seçilebileceğini hesaplar.	12	9	2 75
Sınırlı sayıda tekrarlayan nesnelerin dizilişlerini (permütasyonlarını) açıklayarak problemler çözer.	2	1	0 50
n çeşit nesne ile oluşturulabilecek r li dizilişlerin (permütasyonların) kaç farklı şekilde yapılabileceğini hesaplar.	1	1	0 100
TYT Fen			30 26 4 87
Fizik			10 9 1 90
Elektrik akımı, direnç ve potansiyel farkı kavramlarını açıklar.	2	2	0 100
Katı bir iletkenin direncinin bağlı olduğu değişkenleri analiz eder.	2	2	0 100
Elektrik Akımı, direnç ve potansiyel farkı arasındaki ilişkiyi analiz eder	4	3	1 75
Üreteçlerin seri ve paralel bağlanma gerekliliklerini açıklar.	2	2	0 100
Kimya			10 8 2 80
Kimyanın temel kanunlarını açıklar.	5	3	2 60
Mol kavramını açıklar.	5	5	0 100
Biyoloji			10 9 1 90
Eşeysiz üremeyi örneklerle açıklar.	3	2	1 67
Mitozu açıklar.	5	5	0 100
Canlılarda hücre bölünmesinin gerekliliğini açıklar.	2	2	0 100

SINAV SONUÇ BELGESİ							
İZMİR / ALİAĞA / Alp Oğuz Anadolu Lisesi							
Öğrenci			Numara	Sınıf			
ÖMER ZİYA ÖNER			617	10E			
Puan Türü	Puan	Genel Ort.	Dereceler				
			Snf	Kurum	İlçe	İl	Genel
TYT	▲ 287,113	218,440	16	87	87	156	2869
	Puanı Hesaplanan:		136	136	670	14749	
Katılımlar:			26	136	136	696	15514

Ders	Soru	Doğru	Yanlış	Net	Başarı %	Sınıf Ort.	Kurum Ort.	Genel Ort.
Türkçe	30	21	9	18,75	63	▼ 19,97	▼ 19,77	▲ 12,58
Tarih-1	10	9	1	8,75	88	▲ 7,45	▲ 7,33	▲ 4,62
Coğrafya-1	10	10	0	10,00	100	▲ 7,30	▲ 7,30	▲ 3,51
Felsefe	5	3	2	2,50	50	▼ 3,50	▼ 3,47	▲ 2,22
Din Kül. ve Ahl. Bil.	5	3	2	2,50	50	▼ 2,80	▼ 2,76	▲ 1,68
TYT Sosyal	30	25	5	23,75	79	▲ 21,05	▲ 20,85	▲ 12,02
Matematik-1	30	11	6	9,50	32	▲ 9,25	▼ 9,52	▲ 5,00
Fizik	10	2	6	0,50	5	▼ 4,56	▼ 4,56	▼ 1,52
Kimya	10	2	5	0,75	8	▼ 3,95	▼ 3,76	▼ 1,33
Biyoloji	10	6	3	5,25	53	▼ 6,18	▼ 6,08	▲ 3,18
TYT Fen	30	10	14	6,50	22	▼ 14,69	▼ 14,40	▲ 6,03
Toplam:	120	67	34	58,50	49	▼ 64,61	▼ 64,30	▲ 34,80

Soru No	123456789012345678901234567890
TYT Türkçe	ADAABcdBDBbaEEECBEEaEBEdECeEce
Cevap Anahtarı	B ADAABDCBDBCCEEECBEEBEBECECDEAC
TYT Sosyal	CDADaACBBEAEBEBDDBDcGdAEdBDAeCe
Cevap Anahtarı	B CDADACBBEAEBEBDDBDCCAEEBDABDE
TYT Matematik	dCB EBea C BDC BaDa E B
Cevap Anahtarı	B DECCBAEBCEABCEBDAADCBDBADEDCB
TYT Fen	bBeb A ecabc dDdEd CEe aBACDa
Cevap Anahtarı	B DBCCDABDECADECDCeACEAEbBACDD

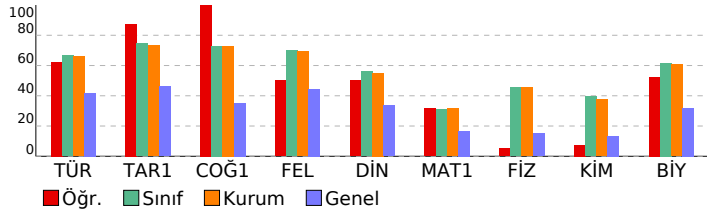

10.SINIF TARAMA-1 (1.OTURUM)			
DERSLERE GÖRE BAŞARI ANALİZİ			S D Y B%
TYT Türkçe			30 21 9 70
Türkçe			30 21 9 70
Türk edebiyatının tarihi dönemleri			5 3 2 60
Türkçenin tarihi gelişimi			3 3 0 100
Dede Korkut hikâyelerinden bir örnek			2 2 0 100
Metin yorumlar.			8 6 2 75
İki halk hikâyesi örneği			1 0 1 0
Bir mesnevi örneği			2 1 1 50
Edebiyatın tarih ve din ile ilişkisi			3 3 0 100
Metinlerden hareketle dil bilgisi çalışmaları yapar.			5 3 2 60
Metindeki anlatım biçimleri ve tekniklerinin işlevlerini belirler.			1 0 1 0
TYT Sosyal			30 25 5 83
Tarih-1			10 9 1 90
Anadolu ya yapılan Türk göçlerinin sosyokültürel etkilerini analiz eder.			1 1 0 100
Anadolu daki ilk Türk siyasi teşekküllerinin birbirleriyle ve çevre devletlerle olan ilişkilerini uzlaşma ve çatışma bağl			3 3 0 100
Türklerin Anadolu da devletleşme sürecini etkileyen faktörleri açıklar.			3 2 1 67
İslam dünyasının korunması bağlamında Türkiye Selçuklu Devleti ve Eyyubi Devleti nin Haçlılarla yaptıkları mücade			2 2 0 100
Türklerin Anadolu ya yerleşmeye başlaması ile Türkiye Selçuklu Devleti nin yıkılışı arasındaki süreçte meydana geli			1 1 0 100
Coğrafya-1			10 10 0 100
Dünya nın tektonik oluşumunu açıklar.			2 2 0 100
İç kuvvetleri; yer şekillerinin oluşum sürecine etkileri açısından açıklar.			5 5 0 100
Kayaçların özellikleri ile yeryüzü şekillerinin oluşum süreçlerini ilişkilendirir.			2 2 0 100
Jeolojik zamanların özelliklerini tektonik olaylarla ilişkilendirerek açıklar.			1 1 0 100
Felsefe			5 3 2 60
Felsefi düşüncenin özelliklerini açıklar.			3 2 1 67
Felsefenin anlamını açıklar.			2 1 1 50
Din Kül. ve Ahl. Bil.			5 3 2 60
İnsanın özelliklerini ayetlerle açıklar.			1 1 0 100
İsim ve sıfatlarının yansımalarıyla Allah ı tanıır.			1 1 0 100
Allah ın varlığı ve birliği konusunda akli ve nakli delilleri analiz eder.			2 1 1 50
Allah ınancının insan hayatındaki yeri ve önemini yorumlar.			1 0 1 0
TYT Matematik			30 11 6 37
Matematik-1			30 11 6 37
n elemanlı bir kümenin r tane elemanının kaç farklı şekilde seçilebileceğini hesaplar.			12 4 3 33
Olayların gerçekleşme sayısını toplama ve çarpma yöntemlerini kullanarak hesaplar.			12 4 3 33
Binom açılımını yapar.			2 1 0 50
Sınırlı sayıda tekrarlayan nesnelerin dizilişlerini (permütasyonlarını) açıklayarak problemler çözer.			2 1 0 50
n çeşit nesne ile oluşturulabilecek r li dizilişlerin (permütasyonların) kaç farklı şekilde yapılabileceğini hesaplar.			1 1 0 100
Pascal üçgenini açıklar.			1 0 0 0
TYT Fen			30 10 14 33
Fizik			10 2 6 20
Kati bir iletkenin direncinin bağlı olduğu değişkenleri analiz eder.			2 0 2 0
Elektrik Akımı, direnç ve potansiyel farkı arasındaki ilişkiyi analiz eder			4 1 1 25
Üreteçlerin seri ve paralel bağlanma gerekçelerini açıklar.			2 1 1 50
Elektrik akımı, direnç ve potansiyel farkı kavramlarını açıklar.			2 0 2 0
Kimya			10 2 5 20
Kimyanın temel kanunlarını açıklar.			5 1 3 20
Mol kavramını açıklar.			5 1 2 20
Biyoloji			10 6 3 60
Mitozu açıklar.			5 3 2 60
Canlılarda hücre bölünmesinin gerekliliğini açıklar.			2 1 0 50
Eşeysiz üremeyi örneklerle açıklar.			3 2 1 67

SINAV SONUÇ BELGESİ							
İZMİR / ALİAĞA / Alp Oğuz Anadolu Lisesi							
Öğrenci			Numara		Sınıf		
ONAT BARAN SARP			596		10E		
Puan Türü	Puan	Genel Ort.	Dereceler				
			Snf	Kurum	İlçe	İl	Genel
TYT	▲ 260,238	218,440	20	110	110	220	3992
	Puanı Hesaplanan:		136	136	670	14749	
Katılımlar:			26	136	136	696	15114

Ders	Soru	Doğru	Yanlış	Net	Başarı %	Sınıf Ort.	Kurum Ort.	Genel Ort.
Türkçe	30	26	4	25,00	83	▲ 19,97	▲ 19,77	▲ 12,58
Tarih-1	10	7	3	6,25	63	▼ 7,45	▼ 7,33	▲ 4,62
Coğrafya-1	10	6	4	5,00	50	▼ 7,30	▼ 7,30	▲ 3,51
Felsefe	5	4	1	3,75	75	▲ 3,50	▲ 3,47	▲ 2,22
Din Kül. ve Ahl. Bil.	5	4	1	3,75	75	▲ 2,80	▲ 2,76	▲ 1,68
TYT Sosyal	30	21	9	18,75	63	▼ 21,05	▼ 20,85	▲ 12,02
Matematik-1	30	4	4	3,00	10	▼ 9,25	▼ 9,52	▼ 5,00
Fizik	10	2	7	0,25	3	▼ 4,56	▼ 4,56	▼ 1,52
Kimya	10	0	2	-0,50	-5	▼ 3,95	▼ 3,76	▼ 1,33
Biyoloji	10	2	2	1,50	15	▼ 6,18	▼ 6,08	▼ 3,18
TYT Fen	30	4	11	1,25	4	▼ 14,69	▼ 14,40	▼ 6,03
Toplam:	120	55	28	48,00	40	▼ 64,61	▼ 64,30	▲ 34,80

Soru No	1234567890123456789012345678901234567890
TYT Türkçe	ADeABcdBDBCCEEECBdEBEBECECDEAC
Cevap Anahtarı	B ADAABDCBDBCCEEECBEBEBECECDEAC
TYT Sosyal	eDADaccBBEAEBEeeDaDdbAEEDABDa
Cevap Anahtarı	B CDADCACBBEAEBEBDDDBCCAEEBDABDE
TYT Matematik	Da B Bc c c D
Cevap Anahtarı	B DECCBAEBCEABCEBDAADCBDBADEDCB
TYT Fen	adeCce eEabb CE b a
Cevap Anahtarı	B DBCCDABDECADECEDCEACEAEBBACDD

10.SINIF TARAMA-1 (1.OTURUM)			
DERSLERE GÖRE BAŞARI ANALİZİ			S D Y B%
TYT Türkçe			30 26 4 87
Türkçe			30 26 4 87
Türk edebiyatının tarihi dönemleri			5 3 2 60
Türkçenin tarihi gelişimi			3 2 1 67
Dede Korkut hikâyelerinden bir örnek			2 2 0 100
Metni yorumlar.			8 7 1 88
İki halk hikâyesi örneği			1 1 0 100
Bir mesnevi örneği			2 2 0 100
Edebiyatın tarih ve din ile ilişkisi			3 3 0 100
Metinlerden hareketle dil bilgisi çalışmaları yapar.			5 5 0 100
Metindeki anlatım biçimleri ve tekniklerinin işlevlerini belirler.			1 1 0 100
TYT Sosyal			30 21 9 70
Tarih-1			10 7 3 70
Anadolu ya yapılan Türk göçlerinin sosyokültürel etkilerini analiz eder.			1 0 1 0
Anadolu daki ilk Türk siyasi teşekküllerinin birbirleriyle ve çevre devletlerle olan ilişkilerini uzlaşma ve çatışma bağl			3 3 0 100
Türklerin Anadolu da devletleşme sürecini etkileyen faktörleri açıklar.			3 1 2 33
İslam dünyasının korunması bağlamında Türkiye Selçuklu Devleti ve Eyyubi Devleti nin Haçlılarla yaptıkları mücade			2 2 0 100
Türklerin Anadolu ya yerleşmeye başlaması ile Türkiye Selçuklu Devleti nin yıkılışı arasındaki süreçte meydana gel			1 1 0 100
Coğrafya-1			10 6 4 60
Dünya nın tektonik oluşumunu açıklar.			2 2 0 100
İç kuvvetleri; yer şekillerinin oluşum sürecine etkileri açısından açıklar.			5 3 2 60
Kayaçların özellikleri ile yeryüzü şekillerinin oluşum süreçlerini ilişkilendirir.			2 1 1 50
Jeolojik zamanların özelliklerini tektonik olaylarla ilişkilendirerek açıklar.			1 0 1 0
Felsefe			5 4 1 80
Felsefi düşüncenin özelliklerini açıklar.			3 2 1 67
Felsefenin anlamını açıklar.			2 2 0 100
Din Kül. ve Ahl. Bil.			5 4 1 80
İnsanın özelliklerini ayetlerle açıklar.			1 1 0 100
İsim ve sıfatlarının yansımalarıyla Allah ı tanıır.			1 1 0 100
Allah ın varlığı ve birliği konusunda akli ve nakli delilleri analiz eder.			2 1 1 50
Allah ınancının insan hayatındaki yeri ve önemini yorumlar.			1 1 0 100
TYT Matematik			30 4 4 13
Matematik-1			30 4 4 13
n elemanlı bir kümenin r tane elemanın kaç farklı şekilde seçilebileceğini hesaplar.			12 2 2 17
Olayların gerçekleşme sayısını toplama ve çarpma yöntemlerini kullanarak hesaplar.			12 2 2 17
Binom açılımını yapar.			2 0 0 0
Sınırlı sayıda tekrarlayan nesnelerin dizilişlerini (permütasyonlarını) açıklayarak problemler çözer.			2 0 0 0
n çeşit nesne ile oluşturulabilecek r li dizilişlerin (permütasyonların) kaç farklı şekilde yapılabileceğini hesaplar.			1 0 0 0
Pascal üçgenini açıklar.			1 0 0 0
TYT Fen			30 4 11 13
Fizik			10 2 7 20
Kati bir iletkenin direncinin bağlı olduğu değişkenleri analiz eder.			2 0 2 0
Elektrik Akımı, direnç ve potansiyel farkı arasındaki ilişkiyi analiz eder			4 1 2 25
Üreticilerin seri ve paralel bağlanma gerekçelerini açıklar.			2 0 2 0
Elektrik akımı, direnç ve potansiyel farkı kavramlarını açıklar.			2 1 1 50
Kimya			10 0 2 0
Kimyanın temel kanunlarını açıklar.			5 0 2 0
Mol kavramını açıklar.			5 0 0 0
Biyoloji			10 2 2 20
Mitozu açıklar.			5 1 1 20
Canlılarda hücre bölünmesinin gerekliliğini açıklar.			2 1 1 50
Eşeysiz üremeyi örneklerle açıklar.			3 0 0 0

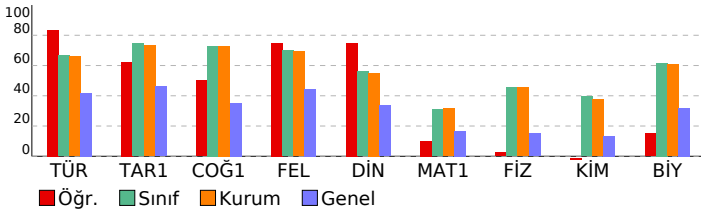

SINAV SONUÇ BELGESİ							
İZMİR / ALİAĞA / Alp Oğuz Anadolu Lisesi							
Öğrenci				Numara		Sınıf	
PINAR KUM				594		10E	
Puan Türü	Puan	Genel Ort.	Dereceler				
			Snf	Kurum	İlçe	İl	Genel
TYT	▲ 343,055	218,440	7	32	32	49	1281
	Puanı Hesaplanan:			136	136	670	14749
Katılımlar:			26	136	136	696	15514

Ders	Soru	Doğru	Yanlış	Net	Başarı %	Sınıf Ort.	Kurum Ort.	Genel Ort.
Türkçe	30	23	5	21,75	73	▲ 19,97	▲ 19,77	▲ 12,58
Tarih-1	10	9	1	8,75	88	▲ 7,45	▲ 7,33	▲ 4,62
Coğrafya-1	10	8	2	7,50	75	▲ 7,30	▲ 7,30	▲ 3,51
Felsefe	5	5	0	5,00	100	▲ 3,50	▲ 3,47	▲ 2,22
Din Kül. ve Ahl. Bil.	5	5	0	5,00	100	▲ 2,80	▲ 2,76	▲ 1,68
TYT Sosyal	30	27	3	26,25	88	▲ 21,05	▲ 20,85	▲ 12,02
Matematik-1	30	15	7	13,25	44	▲ 9,25	▲ 9,52	▲ 5,00
Fizik	10	7	2	6,50	65	▲ 4,56	▲ 4,56	▲ 1,52
Kimya	10	4	3	3,25	33	▼ 3,95	▼ 3,76	▲ 1,33
Biyoloji	10	6	3	5,25	53	▼ 6,18	▼ 6,08	▲ 3,18
TYT Fen	30	17	8	15,00	50	▲ 14,69	▲ 14,40	▲ 6,03
Toplam:	120	82	23	76,25	64	▲ 64,61	▲ 64,30	▲ 34,80

Soru No	1234567890123456789012345678901234567890
TYT Türkçe	ADAc cCBDBCC EECBEEDEBECEDEcb
Cevap Anahtarı	B ADAABDCBDBCCEEECBEEBEBECEDEAC
TYT Sosyal	CDAaCACBBEAEEEBDDDeCAEEBDABDE
Cevap Anahtarı	B CDADCACBBEAEEEBDDDBDCCAEEBDABDE
TYT Matematik	caCeAEB cA BDbAD BDDaDDE B
Cevap Anahtarı	B DECCBAEBCEABCEBDAADCBDDBADEDCB
TYT Fen	aBCCbA DECA edD EAbCE EacAeDD
Cevap Anahtarı	B DBCCDABDECADECEDCEACEAEBBACDD

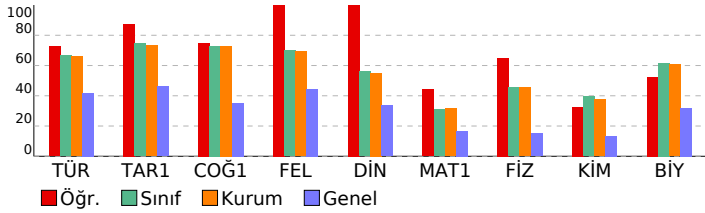

10.SINIF TARAMA-1 (1.OTURUM)			
DERSLERE GÖRE BAŞARI ANALİZİ			
S	D	Y	B%
TYT Türkçe			
30 23 5 77			
Türkçe			
30 23 5 77			
Türk edebiyatının tarihi dönemleri			
5 3 1 60			
Türkçenin tarihi gelişimi			
3 2 1 67			
Dede Korkut hikâyelerinden bir örnek			
2 2 0 100			
Metni yorumlar.			
8 6 2 75			
İki halk hikâyesi örneği			
1 1 0 100			
Bir mesnevi örneği			
2 1 0 50			
Edebiyatın tarih ve din ile ilişkisi			
3 3 0 100			
Metinlerden hareketle dil bilgisi çalışmaları yapar.			
5 4 1 80			
Metindeki anlatım biçimlerini ve tekniklerinin işlevlerini belirler.			
1 1 0 100			
TYT Sosyal			
30 27 3 90			
Tarih-1			
10 9 1 90			
Anadolu ya yapılan Türk göçlerinin sosyokültürel etkilerini analiz eder.			
1 1 0 100			
Anadolu'daki ilk Türk siyasi teşekküllerinin birbirleriyle ve çevre devletlerle olan ilişkilerini uzlaşma ve çatışma bağlamında analiz eder.			
3 3 0 100			
Türklerin Anadolu'da devletleşme sürecini etkileyen faktörleri açıklar.			
3 2 1 67			
İslam dünyasının korunması bağlamında Türkiye Selçuklu Devleti ve Eyyubi Devleti'nin Haçlılarla yaptıkları mücadeleyi analiz eder.			
2 2 0 100			
Türklerin Anadolu'da yerleşmeye başlaması ile Türkiye Selçuklu Devleti'nin yıkılışı arasındaki süreçte meydana gelen olayları açıklar.			
1 1 0 100			
Coğrafya-1			
10 8 2 80			
Dünya'nın tektonik oluşumunu açıklar.			
2 2 0 100			
İç kuvvetleri; yer şekillerinin oluşum sürecini etkileden faktörleri açıklar.			
5 4 1 80			
Kayaçların özellikleri ile yeryüzü şekillerinin oluşum süreçlerini ilişkilendirir.			
2 2 0 100			
Jeolojik zamanların özelliklerini tektonik olaylarla ilişkilendirerek açıklar.			
1 0 1 0			
Felsefe			
5 5 0 100			
Felsefi düşüncenin özelliklerini açıklar.			
3 3 0 100			
Felsefenin anlamını açıklar.			
2 2 0 100			
Din Kül. ve Ahl. Bil.			
5 5 0 100			
İnsanın özelliklerini ayetlerle açıklar.			
1 1 0 100			
İsim ve sıfatlarının yansımalarıyla Allah'ı tanıtır.			
1 1 0 100			
Allah'ın varlığı ve birliği konusunda akli ve nakli delilleri analiz eder.			
2 2 0 100			
Allah'ın insan hayatındaki yeri ve önemini yorumlar.			
1 1 0 100			
TYT Matematik			
30 15 7 50			
Matematik-1			
30 15 7 50			
n elemanlı bir kümenin r tane elemanının kaç farklı şekilde seçilebileceğini hesaplar.			
12 5 2 42			
Olayların gerçekleşme sayısını toplama ve çarpma yöntemlerini kullanarak hesaplar.			
12 7 4 58			
Binom açılımını yapar.			
2 0 1 0			
Sınırlı sayıda tekrarlayan nesnelerin dizilişlerini (permütasyonlarını) açıklayarak problemler çözer.			
2 2 0 100			
n çeşit nesne ile oluşturulabilecek r li dizilişlerin (permütasyonların) kaç farklı şekilde yapılabileceğini hesaplar.			
1 1 0 100			
Pascal üçgenini açıklar.			
1 0 0 0			
TYT Fen			
30 17 8 57			
Fizik			
10 7 2 70			
Kati bir iletkenin direncinin bağlı olduğu değişkenleri analiz eder.			
2 1 1 50			
Elektrik Akımı, direnç ve potansiyel farkı arasındaki ilişkiyi analiz eder			
4 2 1 50			
Üreticilerin seri ve paralel bağlanma gerekçelerini açıklar.			
2 2 0 100			
Elektrik akımı, direnç ve potansiyel farkı kavramlarını açıklar.			
2 2 0 100			
Kimya			
10 4 3 40			
Kimyanın temel kanunlarını açıklar.			
5 3 0 60			
Mol kavramını açıklar.			
5 1 3 20			
Biyoloji			
10 6 3 60			
Mitozu açıklar.			
5 2 2 40			
Canlılarda hücre bölünmesinin gerekliliğini açıklar.			
2 2 0 100			
Eşeysiz üremeyi örneklerle açıklar.			
3 2 1 67			

SINAV SONUÇ BELGESİ							
İZMİR / ALIĞA / Alp Oğuz Anadolu Lisesi							
Öğrenci				Numara		Sınıf	
RABİA KOÇAK				407		10E	
Puan Türü	Puan	Genel Ort.	Dereceler				
			Snf	Kurum	İlçe	İl	Genel
TYT	▲ 259,410	218,440	21	111	111	223	4023
Puanı Hesaplanan:			136	136	670	14749	
Katılımlar:			26	136	136	696	15114

Ders	Soru	Doğru	Yanlış	Net	Başarı %	Sınıf Ort.	Kurum Ort.	Genel Ort.
Türkçe	30	17	6	15,50	52	▼ 19,97	▼ 19,77	▲ 12,58
Tarih-1	10	7	0	7,00	70	▼ 7,45	▼ 7,33	▲ 4,62
Coğrafya-1	10	0	2	-0,50	-5	▼ 7,30	▼ 7,30	▼ 3,51
Felsefe	5	3	0	3,00	60	▼ 3,50	▼ 3,47	▲ 2,22
Din Kül. ve Ahl. Bil.	5	2	0	2,00	40	▼ 2,80	▼ 2,76	▲ 1,68
TYT Sosyal	30	12	2	11,50	38	▼ 21,05	▼ 20,85	▼ 12,02
Matematik-1	30	9	3	8,25	28	▼ 9,25	▼ 9,52	▲ 5,00
Fizik	10	3	1	2,75	28	▼ 4,56	▼ 4,56	▲ 1,52
Kimya	10	4	1	3,75	38	▼ 3,95	▼ 3,76	▲ 1,33
Biyoloji	10	7	1	6,75	68	▲ 6,18	▲ 6,08	▲ 3,18
TYT Fen	30	14	3	13,25	44	▼ 14,69	▼ 14,40	▲ 6,03
Toplam:	120	52	14	48,50	40	▼ 64,61	▼ 64,30	▲ 34,80

Soru No	123456789012345678901234567890
TYT Türkçe	EECAD b DCcDeCC DbcB EB B ECb
Cevap Anahtarı	A EECADAAEDCBDECCDEABEBBBECC
TYT Sosyal	BECAD C a b BC ED A
Cevap Anahtarı	A BECDADCBCDAEBEBDBEBCAEDDAB
TYT Matematik	D B Ce E c a BDA D D
Cevap Anahtarı	A DCBDECCBAEBCEABCEBDAADCBDBADE
TYT Fen	E c B DAEA b D DDCE aBAC
Cevap Anahtarı	A ECDCBCDABDAEAECECDADDCEAEBBAC

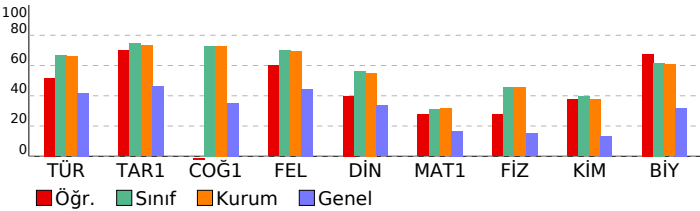

10.SINIF TARAMA-1 (1.OTURUM)			
DERSLERE GÖRE BAŞARI ANALİZİ			S D Y B%
TYT Türkçe			30 17 6 57
Türkçe			30 17 6 57
Edebiyatın tarih ve din ile ilişkisi	3	3	0 100
Türk edebiyatının tarihi dönemleri	5	3	1 60
Türkçenin tarihi gelişimi	3	1	1 33
Dede Korkut hikâyelerinden bir örnek	2	1	1 50
İki halk hikâyesi örneği	1	1	0 100
Bir mesnevi örneği	2	1	0 50
Metindeki anlatım biçimleri ve tekniklerinin işlevlerini belirler.	1	1	0 100
Metni yorumlar.	8	4	2 50
Metinlerden hareketle dil bilgisi çalışmaları yapar.	5	2	1 40
TYT Sosyal			30 12 2 40
Tarih-1			10 7 0 70
Türklerin Anadolu ya yerleşmeye başlaması ile Türkiye Selçuklu Devleti nin yıkılışı arasındaki süreçte meydana gelen	1	1	0 100
Anadolu daki ilk Türk siyasi teşekküllerinin birbirleriyle ve çevre devletlerle olan ilişkilerini uzlaşma ve çatışma bağl	3	3	0 100
Anadolu ya yapılan Türk göçlerinin sosyokültürel etkilerini analiz eder.	1	1	0 100
Türklerin Anadolu da devletleşme sürecini etkileyen faktörleri açıklar.	3	1	0 33
İslam dünyasının korunması bağlamında Türkiye Selçuklu Devleti ve Eyyubi Devleti nin Haçlılarla yaptıkları mücadele	2	1	0 50
Coğrafya-1			10 2 0 20
Dünya nin tektonik oluşumunu açıklar.	2	0	0 0
Jeolojik zamanların özelliklerini tektonik olaylarla ilişkilendirerek açıklar.	1	0	0 0
İç kuvvetleri; yer şekillerinin oluşum sürecine etkileri açısından açıklar.	5	0	1 0
Kayaçların özellikleri ile yeryüzü şekillerinin oluşum süreçlerini ilişkilendirir.	2	0	1 0
Felsefe			5 3 0 60
Felsefenin anlamını açıklar.	2	1	0 50
Felsefi düşüncenin özelliklerini açıklar.	3	2	0 67
Din Kül. ve Ahl. Bil.			5 2 0 40
Allah inancının insan hayatındaki yeri ve önemini yorumlar.	1	1	0 100
Allah ın varlığı ve birliği konusunda akli ve nakli delilleri analiz eder.	2	0	0 0
İnsanın özelliklerini ayetlerle açıklar.	1	0	0 0
İsim ve sıfatlarının yansımalarıyla Allah ı tanıır.	1	1	0 100
TYT Matematik			30 9 3 30
Matematik-1			30 9 3 30
Pascal üçgenini açıklar.	1	1	0 100
Binom açılımını yapar.	2	0	1 0
Olayların gerçekleşme sayısını toplama ve çarpma yöntemlerini kullanarak hesaplar.	12	4	0 33
n elemanlı bir kümenin r tane elemanın kaç farklı şekilde seçilebileceğini hesaplar.	12	3	2 25
Sınırlı sayıda tekrarlayan nesnelerin dizilişlerini (permütasyonlarını) açıklayarak problemler çözer.	2	1	0 50
n çeşit nesne ile oluşturulabilecek r li dizilişlerin (permütasyonların) kaç farklı şekilde yapılabileceğini hesaplar.	1	0	0 0
TYT Fen			30 14 3 47
Fizik			10 3 1 30
Elektrik akımı, direnç ve potansiyel farkı kavramlarını açıklar.	2	1	0 50
Katı bir iletkenin direncinin bağlı olduğu değişkenleri analiz eder.	2	0	1 0
Elektrik Akımı, direnç ve potansiyel farkı arasındaki ilişkiyi analiz eder	4	1	0 25
Üreteçlerin seri ve paralel bağlanma gerekliliklerini açıklar.	2	1	0 50
Kimya			10 4 1 40
Kimyanın temel kanunlarını açıklar.	5	3	0 60
Mol kavramını açıklar.	5	1	1 20
Biyoloji			10 7 1 70
Eşeysiz üremeyi örneklerle açıklar.	3	3	0 100
Mitozu açıklar.	5	3	1 60
Canlılarda hücre bölünmesinin gerekliliğini açıklar.	2	1	0 50

SINAV SONUÇ BELGESİ							
İZMİR / ALIĞA / Alp Oğuz Anadolu Lisesi							
Öğrenci				Numara		Sınıf	
SERAY AĞAR				196		10E	
Puan Türü	Puan	Genel Ort.	Dereceler				
			Snf	Kurum	İlçe	İl	Genel
TYT	▲ 404,800	218,440	1	2	2	4	368
Puanı Hesaplanan:			136	136	670	14749	
Katılımlar:			26	136	136	696	15114

Ders	Soru	Doğru	Yanlış	Net	Başarı %	Sınıf Ort.	Kurum Ort.	Genel Ort.
Türkçe	30	23	6	21,50	72	▲ 19,97	▲ 19,77	▲ 12,58
Tarih-1	10	8	1	7,75	78	▲ 7,45	▲ 7,33	▲ 4,62
Coğrafya-1	10	9	1	8,75	88	▲ 7,30	▲ 7,30	▲ 3,51
Felsefe	5	4	1	3,75	75	▲ 3,50	▲ 3,47	▲ 2,22
Din Kül. ve Ahl. Bil.	5	4	0	4,00	80	▲ 2,80	▲ 2,76	▲ 1,68
TYT Sosyal	30	25	3	24,25	81	▲ 21,05	▲ 20,85	▲ 12,02
Matematik-1	30	24	5	22,75	76	▲ 9,25	▲ 9,52	▲ 5,00
Fizik	10	8	2	7,50	75	▲ 4,56	▲ 4,56	▲ 1,52
Kimya	10	7	1	6,75	68	▲ 3,95	▲ 3,76	▲ 1,33
Biyoloji	10	10	0	10,00	100	▲ 6,18	▲ 6,08	▲ 3,18
TYT Fen	30	25	3	24,25	81	▲ 14,69	▲ 14,40	▲ 6,03
Toplam:	120	97	17	92,75	77	▲ 64,61	▲ 64,30	▲ 34,80

Soru No	1234567890123456789012345678901234567890
TYT Türkçe	EECAcAA ceBDEeCEDbABEEBBBECECb
Cevap Anahtarı	A EECADAAEDBCDECEDEABEEBBBECECC
TYT Sosyal	BECDAeC CBDCAEBbBDBBEBCEEDE AB
Cevap Anahtarı	A BECDADACBDCAEEBBDBBEBCEADEDAB
TYT Matematik	cCBDEaCB EBaEbeCEBDAADCBDBADE
Cevap Anahtarı	A DCBDECCBAEBCEABCEBDAADCBDBADE
TYT Fen	ECDCBCcAdDAEA ECbD ADDCEAEBBAC
Cevap Anahtarı	A ECDCBCDABDAEAECECEDCADDCEAEBBAC

10.SINIF TARAMA-1 (1.OTURUM)			
DERSLERE GÖRE BAŞARI ANALİZİ			S D Y B%
TYT Türkçe			30 23 6 77
Türkçe			30 23 6 77
Edebiyatın tarih ve din ile ilişkisi	3	3	0 100
Türk edebiyatının tarihi dönemleri	5	2	2 40
Türkçenin tarihi gelişimi	3	2	1 67
Dede Korkut hikâyelerinden bir örnek	2	2	0 100
İki halk hikâyesi örneği	1	0	1 0
Bir mesnevi örneği	2	2	0 100
Metindeki anlatım biçimleri ve tekniklerinin işlevlerini belirler.	1	1	0 100
Metni yorumlar.	8	7	1 88
Metinlerden hareketle dil bilgisi çalışmaları yapar.	5	4	1 80
TYT Sosyal			30 25 3 83
Tarih-1			10 8 1 80
Türklerin Anadolu ya yerleşmeye başlaması ile Türkiye Selçuklu Devleti nin yıkılışı arasındaki süreçte meydana gelen	1	1	0 100
Anadolu daki ilk Türk siyasi teşekküllerinin birbirleriyle ve çevre devletlerle olan ilişkilerini uzlaşma ve çatışma bağl	3	3	0 100
Anadolu ya yapılan Türk göçlerinin sosyokültürel etkilerini analiz eder.	1	1	0 100
Türklerin Anadolu da devletleşme sürecini etkileyen faktörleri açıklar.	3	1	1 33
İslam dünyasının korunması bağlamında Türkiye Selçuklu Devleti ve Eyyubi Devleti nin Haçlılarla yaptıkları mücadele	2	2	0 100
Coğrafya-1			10 9 1 90
Dünya nin tektonik oluşumunu açıklar.	2	2	0 100
Jeolojik zamanların özelliklerini tektonik olaylarla ilişkilendirerek açıklar.	1	1	0 100
İç kuvvetleri; yer şekillerinin oluşum sürecine etkileri açısından açıklar.	5	4	1 80
Kayaçların özellikleri ile yeryüzü şekillerinin oluşum süreçlerini ilişkilendirir.	2	2	0 100
Felsefe			5 4 1 80
Felsefenin anlamını açıklar.	2	2	0 100
Felsefi düşüncenin özelliklerini açıklar.	3	2	1 67
Din Kül. ve Ahl. Bil.			5 4 0 80
Allah inancının insan hayatındaki yeri ve önemini yorumlar.	1	1	0 100
Allah ın varlığı ve birliği konusunda akli ve nakli delilleri analiz eder.	2	2	0 100
İnsanın özelliklerini ayetlerle açıklar.	1	0	0 0
İsim ve sıfatlarının yansımalarıyla Allah ı tanır.	1	1	0 100
TYT Matematik			30 24 5 80
Matematik-1			30 24 5 80
Pascal üçgenini açıklar.	1	0	1 0
Binom açılımını yapar.	2	2	0 100
Olayların gerçekleşme sayısını toplama ve çarpma yöntemlerini kullanarak hesaplar.	12	9	3 75
n elemanlı bir kümenin r tane elemanın kaç farklı şekilde seçilebileceğini hesaplar.	12	11	1 92
Sınırlı sayıda tekrarlayan nesnelerin dizilişlerini (permütasyonlarını) açıklayarak problemler çözer.	2	1	0 50
n çeşit nesne ile oluşturulabilecek r li dizilişlerin (permütasyonların) kaç farklı şekilde yapılabileceğini hesaplar.	1	1	0 100
TYT Fen			30 25 3 83
Fizik			10 8 2 80
Elektrik akımı, direnç ve potansiyel farkı kavramlarını açıklar.	2	2	0 100
Katı bir iletkenin direncinin bağlı olduğu değişkenleri analiz eder.	2	2	0 100
Elektrik Akımı, direnç ve potansiyel farkı arasındaki ilişkiyi analiz eder	4	2	2 50
Üreteçlerin seri ve paralel bağlanma gerekliliklerini açıklar.	2	2	0 100
Kimya			10 7 1 70
Kimyanın temel kanunlarını açıklar.	5	4	0 80
Mol kavramını açıklar.	5	3	1 60
Biyoloji			10 10 0 100
Eşeysiz üremeyi örneklerle açıklar.	3	3	0 100
Mitozu açıklar.	5	5	0 100
Canlılarda hücre bölünmesinin gerekliliğini açıklar.	2	2	0 100

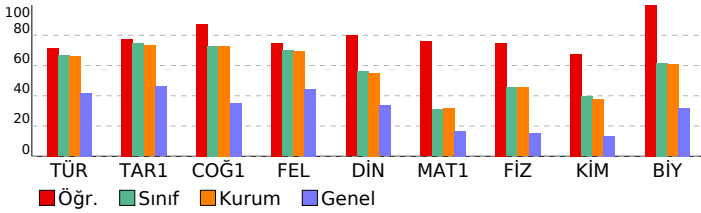

SINAV SONUÇ BELGESİ							
İZMİR / ALIĞA / Alp Oğuz Anadolu Lisesi							
Öğrenci			Numara	Sınıf			
ŞİMAL YALÇIN			251	10E			
Puan Türü	Puan	Genel Ort.	Dereceler				
			Snf	Kurum	İlçe	İl	Genel
TYT	▲ 238,350	218,440	23	124	124	271	5115
	Puanı Hesaplanan:		136	136	670	14749	
Katılımlar:			26	136	136	696	15514

Ders	Soru	Doğru	Yanlış	Net	Başarı %	Sınıf Ort.	Kurum Ort.	Genel Ort.
Türkçe	30	23	6	21,50	72	▲ 19,97	▲ 19,77	▲ 12,58
Tarih-1	10	8	1	7,75	78	▲ 7,45	▲ 7,33	▲ 4,62
Coğrafya-1	10	5	2	4,50	45	▼ 7,30	▼ 7,30	▲ 3,51
Felsefe	5	3	2	2,50	50	▼ 3,50	▼ 3,47	▲ 2,22
Din Kült. ve Ahl. Bil.	5	2	0	2,00	40	▼ 2,80	▼ 2,76	▲ 1,68
TYT Sosyal	30	18	5	16,75	56	▼ 21,05	▼ 20,85	▲ 12,02
Matematik-1	30	2	5	0,75	3	▼ 9,25	▼ 9,52	▼ 5,00
Fizik	10	2	5	0,75	8	▼ 4,56	▼ 4,56	▼ 1,52
Kimya	10	0	1	-0,25	-3	▼ 3,95	▼ 3,76	▼ 1,33
Biyoloji	10	5	5	3,75	38	▼ 6,18	▼ 6,08	▲ 3,18
TYT Fen	30	7	11	4,25	14	▼ 14,69	▼ 14,40	▼ 6,03
Toplam:	120	50	27	43,25	36	▼ 64,61	▼ 64,30	▲ 34,80

Soru No	123456789012345678901234567890
TYT Türkçe	ADAb DdcDBCCCEEECBaEBcBECECcEAC
Cevap Anahtarı	B ADAABDCBDBCCCEEECBaEBcBECECcEAC
TYT Sosyal	CcAD ACBBEAEBE b DabAEcB B E
Cevap Anahtarı	B CDADCACBBEAEBEBDDDBCCAEEDBDBDE
TYT Matematik	d a d Bc d D
Cevap Anahtarı	B DECCBAEBCEABCEBDAADCBDBADEDCB
TYT Fen	cdee Aa E d CEbdaBAeDa
Cevap Anahtarı	B DBCCDABDECADECEDCEACEAEBBACDD

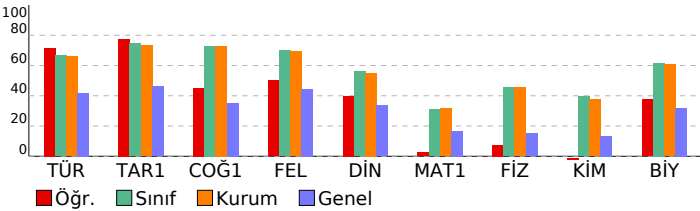

10.SINIF TARAMA-1 (1.OTURUM)			
DERSLERE GÖRE BAŞARI ANALİZİ			S D Y B%
TYT Türkçe			30 23 6 77
Türkçe			30 23 6 77
Türk edebiyatının tarihi dönemleri			5 2 2 40
Türkçenin tarihi gelişimi			3 2 1 67
Dede Korkut hikâyelerinden bir örnek			2 1 1 50
Metni yorumlar.			8 7 1 88
İki halk hikâyesi örneği			1 1 0 100
Bir mesnevi örneği			2 2 0 100
Edebiyatın tarih ve din ile ilişkisi			3 3 0 100
Metinlerden hareketle dil bilgisi çalışmaları yapar.			5 5 0 100
Metindeki anlatım biçimleri ve tekniklerinin işlevlerini belirler.			1 0 1 0
TYT Sosyal			30 18 5 60
Tarih-1			10 8 1 80
Anadolu ya yapılan Türk göçlerinin sosyokültürel etkilerini analiz eder.			1 1 0 100
Anadolu'daki ilk Türk siyasi teşekküllerinin birbirleriyle ve çevre devletlerle olan ilişkilerini uzlaşma ve çatışma bağlamında değerlendirir.			3 2 1 67
Türklerin Anadolu'da devletleşme sürecini etkileyen faktörleri açıklar.			3 2 0 67
İslam dünyasının korunması bağlamında Türkiye Selçuklu Devleti ve Eyyubi Devleti'nin Haçlılarla yaptıkları mücadeleyi değerlendirir.			2 2 0 100
Türklerin Anadolu'da yerleşmeye başlaması ile Türkiye Selçuklu Devleti'nin yıkılışı arasındaki süreçte meydana gelen olayları açıklar.			1 1 0 100
Coğrafya-1			10 5 2 50
Dünya'nın tektonik oluşumunu açıklar.			2 2 0 100
İç kuvvetleri; yer şekillerinin oluşum sürecini açıklar.			5 3 1 60
Kayaçların özellikleri ile yeryüzü şekillerinin oluşum süreçlerini ilişkilendirir.			2 0 0 0
Jeolojik zamanların özelliklerini tektonik olaylarla ilişkilendirerek açıklar.			1 0 1 0
Felsefe			5 3 2 60
Felsefi düşüncenin özelliklerini açıklar.			3 2 1 67
Felsefenin anlamını açıklar.			2 1 1 50
Din Kült. ve Ahl. Bil.			5 2 0 40
İnsanın özelliklerini ayetlerle açıklar.			1 0 0 0
İsim ve sıfatlarının yansımalarıyla Allah'ı tanıtır.			1 0 0 0
Allah'ın varlığı ve birliği konusunda akli ve nakli delilleri analiz eder.			2 2 0 100
Allah'ın insan hayatındaki yeri ve önemini yorumlar.			1 0 0 0
TYT Matematik			30 2 5 7
Matematik-1			30 2 5 7
n elemanlı bir kümenin r tane elemanının kaç farklı şekilde seçilebileceğini hesaplar.			12 1 2 8
Olayların gerçekleşme sayısını toplama ve çarpma yöntemlerini kullanarak hesaplar.			12 1 2 8
Binom açılımını yapar.			2 0 0 0
Sınırlı sayıda tekrarlayan nesnelerin dizilişlerini (permütasyonlarını) açıklayarak problemler çözer.			2 0 1 0
n çeşit nesne ile oluşturulabilecek r li dizilişlerin (permütasyonların) kaç farklı şekilde yapılabileceğini hesaplar.			1 0 0 0
Pascal üçgenini açıklar.			1 0 0 0
TYT Fen			30 7 11 23
Fizik			10 2 5 20
Kati bir iletkenin direncinin bağlı olduğu değişkenleri analiz eder.			2 0 2 0
Elektrik Akımı, direnç ve potansiyel farkı arasındaki ilişkiyi analiz eder			4 0 3 0
Üreteçlerin seri ve paralel bağlanma gerekçelerini açıklar.			2 1 0 50
Elektrik akımı, direnç ve potansiyel farkı kavramlarını açıklar.			2 1 0 50
Kimya			10 0 1 0
Kimyanın temel kanunlarını açıklar.			5 0 1 0
Mol kavramını açıklar.			5 0 0 0
Biyoloji			10 5 5 50
Mitozu açıklar.			5 3 2 60
Canlılarda hücre bölünmesinin gerekliliğini açıklar.			2 1 1 50
Eşeysiz üremeyi örneklerle açıklar.			3 1 2 33

SINAV SONUÇ BELGESİ							
İZMİR / ALIĞA / Alp Oğuz Anadolu Lisesi							
Öğrenci				Numara		Sınıf	
SUDE ÇALIŞKAN				558		10E	
Puan Türü	Puan	Genel Ort.	Dereceler				
			Snf	Kurum	İlçe	İl	Genel
TYT	▲ 352,798	218,440	6	25	25	36	1095
	Puanı Hesaplanan:			136	136	670	14749
Katılımlar:			26	136	136	696	15514

Ders	Soru	Doğru	Yanlış	Net	Başarı %	Sınıf Ort.	Kurum Ort.	Genel Ort.
Türkçe	30	25	5	23,75	79	▲ 19,97	▲ 19,77	▲ 12,58
Tarih-1	10	8	1	7,75	78	▲ 7,45	▲ 7,33	▲ 4,62
Coğrafya-1	10	8	2	7,50	75	▲ 7,30	▲ 7,30	▲ 3,51
Felsefe	5	4	1	3,75	75	▲ 3,50	▲ 3,47	▲ 2,22
Din Kül. ve Ahl. Bil.	5	3	1	2,75	55	▼ 2,80	▼ 2,76	▲ 1,68
TYT Sosyal	30	23	5	21,75	73	▲ 21,05	▲ 20,85	▲ 12,02
Matematik-1	30	15	7	13,25	44	▲ 9,25	▲ 9,52	▲ 5,00
Fizik	10	6	3	5,25	53	▲ 4,56	▲ 4,56	▲ 1,52
Kimya	10	7	2	6,50	65	▲ 3,95	▲ 3,76	▲ 1,33
Biyoloji	10	8	2	7,50	75	▲ 6,18	▲ 6,08	▲ 3,18
TYT Fen	30	21	7	19,25	64	▲ 14,69	▲ 14,40	▲ 6,03
Toplam:	120	84	24	78,00	65	▲ 64,61	▲ 64,30	▲ 34,80

Soru No	1234567890123456789012345678901234567890
TYT Türkçe	ADAABDeBDBCCEEECBEEBcBECECDcbcb
Cevap Anahtarı	B ADAABDCBDBCCEEECBEEBEBECECDEAC
TYT Sosyal	CDAc ACBBEAEaEBDDBaDAEEBcA DE
Cevap Anahtarı	B CDADCACBBEAEEBEBDDDBCAEEBDABDE
TYT Matematik	D eCBeEBeEaE BD cD DDB aEa B
Cevap Anahtarı	B DECCBAEBCEABCEBDAADCBDDBAEDDCB
TYT Fen	DBCdDAd EbADaCdD EAACEAEBcACcD
Cevap Anahtarı	B DBCCDABDECADECEDCEACEAEBBACDD

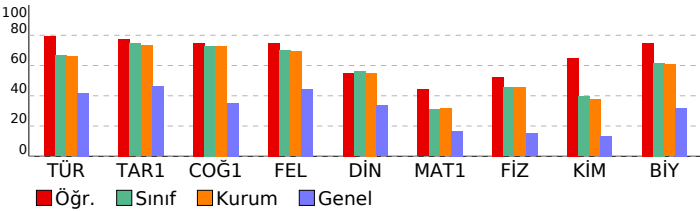

10.SINIF TARAMA-1 (1.OTURUM)			
DERSLERE GÖRE BAŞARI ANALİZİ			S D Y B%
TYT Türkçe			30 25 5 83
Türkçe			30 25 5 83
Türk edebiyatının tarihi dönemleri			5 4 1 80
Türkçenin tarihi gelişimi			3 3 0 100
Dede Korkut hikâyelerinden bir örnek			2 1 1 50
Metin yorumlar.			8 6 2 75
İki halk hikâyesi örneği			1 1 0 100
Bir mesnevi örneği			2 2 0 100
Edebiyatın tarih ve din ile ilişkisi			3 3 0 100
Metinlerden hareketle dil bilgisi çalışmaları yapar.			5 4 1 80
Metindeki anlatım biçimleri ve tekniklerinin işlevlerini belirler.			1 1 0 100
TYT Sosyal			30 23 5 77
Tarih-1			10 8 1 80
Anadolu ya yapılan Türk göçlerinin sosyokültürel etkilerini analiz eder.			1 1 0 100
Anadolu daki ilk Türk siyasi teşekküllerinin birbirleriyle ve çevre devletlerle olan ilişkilerini uzlaşma ve çatışma bağli			3 3 0 100
Türklerin Anadolu da devletleşme sürecini etkileyen faktörleri açıklar.			3 1 1 33
İslam dünyasının korunması bağlamında Türkiye Selçuklu Devleti ve Eyyubi Devleti nin Haçlılarla yaptıkları mücade			2 2 0 100
Türklerin Anadolu ya yerleşmeye başlaması ile Türkiye Selçuklu Devleti nin yıkılışı arasındaki süreçte meydana geli			1 1 0 100
Coğrafya-1			10 8 2 80
Dünya nin tektonik oluşumunu açıklar.			2 2 0 100
İç kuvvetleri; yer şekillerinin oluşum sürecine etkileri açısından açıklar.			5 4 1 80
Kayaçların özellikleri ile yeryüzü şekillerinin oluşum süreçlerini ilişkilendirir.			2 2 0 100
Jeolojik zamanların özelliklerini tektonik olaylarla ilişkilendirerek açıklar.			1 0 1 0
Felsefe			5 4 1 80
Felsefi düşüncenin özelliklerini açıklar.			3 2 1 67
Felsefenin anlamını açıklar.			2 2 0 100
Din Kül. ve Ahl. Bil.			5 3 1 60
İnsanın özelliklerini ayetlerle açıklar.			1 0 1 0
İsim ve sıfatlarının yansımalarıyla Allah ı tanıır.			1 1 0 100
Allah ın varlığı ve birliği konusunda akli ve nakli delilleri analiz eder.			2 1 0 50
Allah ınancının insan hayatındaki yeri ve önemini yorumlar.			1 1 0 100
TYT Matematik			30 15 7 50
Matematik-1			30 15 7 50
n elemanlı bir kümenin r tane elemanın kaç farklı şekilde seçilebileceğini hesaplar.			12 6 1 50
Olayların gerçekleşme sayısını toplama ve çarpma yöntemlerini kullanarak hesaplar.			12 6 4 50
Binom açılımını yapar.			2 1 0 50
Sınırlı sayıda tekrarlayan nesnelerin dizilişlerini (permütasyonlarını) açıklayarak problemler çözer.			2 1 1 50
n çeşit nesne ile oluşturulabilecek r li dizilişlerin (permütasyonların) kaç farklı şekilde yapılabileceğini hesaplar.			1 1 0 100
Pascal üçgenini açıklar.			1 0 1 0
TYT Fen			30 21 7 70
Fizik			10 6 3 60
Kati bir iletkenin direncinin bağlı olduğu değişkenleri analiz eder.			2 2 0 100
Elektrik Akımı, direnç ve potansiyel farkı arasındaki ilişkiyi analiz eder			4 2 2 50
Üreteçlerin seri ve paralel bağlanma gerekçelerini açıklar.			2 1 0 50
Elektrik akımı, direnç ve potansiyel farkı kavramlarını açıklar.			2 1 1 50
Kimya			10 7 2 70
Kimyanın temel kanunlarını açıklar.			5 4 1 80
Mol kavramını açıklar.			5 3 1 60
Biyoloji			10 8 2 80
Mitozu açıklar.			5 4 1 80
Canlılarda hücre bölünmesinin gerekliliğini açıklar.			2 2 0 100
Eşeysiz üremeyi örneklerle açıklar.			3 2 1 67

SINAV SONUÇ BELGESİ							
İZMİR / ALIĞA / Alp Oğuz Anadolu Lisesi							
Öğrenci			Numara	Sınıf			
SUDE DÜZDEMİR			586	10E			
Puan Türü	Puan	Genel Ort.	Dereceler				
			Snf	Kurum	İlçe	İl	Genel
TYT	▲ 328,738	218,440	10	49	49	73	1628
	Puanı Hesaplanan:		136	136	670	14749	
Katılımlar:			26	136	136	696	15114

Ders	Soru	Doğru	Yanlış	Net	Başarı %	Sınıf Ort.	Kurum Ort.	Genel Ort.
Türkçe	30	24	6	22,50	75	▲ 19,97	▲ 19,77	▲ 12,58
Tarih-1	10	8	2	7,50	75	▲ 7,45	▲ 7,33	▲ 4,62
Coğrafya-1	10	9	1	8,75	88	▲ 7,30	▲ 7,30	▲ 3,51
Felsefe	5	4	1	3,75	75	▲ 3,50	▲ 3,47	▲ 2,22
Din Kül. ve Ahl. Bil.	5	3	2	2,50	50	▼ 2,80	▼ 2,76	▲ 1,68
TYT Sosyal	30	24	6	22,50	75	▲ 21,05	▲ 20,85	▲ 12,02
Matematik-1	30	11	9	8,75	29	▼ 9,25	▼ 9,52	▲ 5,00
Fizik	10	7	2	6,50	65	▲ 4,56	▲ 4,56	▲ 1,52
Kimya	10	6	2	5,50	55	▲ 3,95	▲ 3,76	▲ 1,33
Biyoloji	10	8	2	7,50	75	▲ 6,18	▲ 6,08	▲ 3,18
TYT Fen	30	21	6	19,50	65	▲ 14,69	▲ 14,40	▲ 6,03
Toplam:	120	80	27	73,25	61	▲ 64,61	▲ 64,30	▲ 34,80

Soru No	123456789012345678901234567890
TYT Türkçe	EEdADAABDCBDECacDEcBEEBBBEdECb
Cevap Anahtarı	A EECADAAABDCBDECCEDEABEEBBBEECECC
TYT Sosyal	cECDADCAeBDaAEEBDBBEBbAEDbeAB
Cevap Anahtarı	A BECDADCAeBDaAEEBDBBEBbAEDbeAB
TYT Matematik	a c aBdEBec BC cDAA bB e DE
Cevap Anahtarı	A DCBDECCBAEBCEABCEBDAADCBDDBADE
TYT Fen	EeDCBCD aD EAD CdDeAdACEAEBBaa
Cevap Anahtarı	A ECDCBCDABDAEADCECEDCADDCEAEBBAC

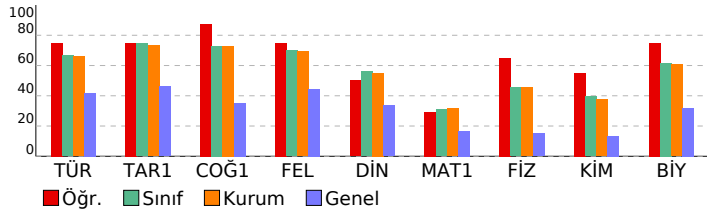

10.SINIF TARAMA-1 (1.OTURUM)			
DERSLERE GÖRE BAŞARI ANALİZİ			S D Y B%
TYT Türkçe			30 24 6 80
Türkçe			30 24 6 80
Edebiyatın tarih ve din ile ilişkisi	3	2	1 67
Türk edebiyatının tarihi dönemleri	5	5	0 100
Türkçenin tarihi gelişimi	3	3	0 100
Dede Korkut hikâyelerinden bir örnek	2	2	0 100
İki halk hikâyesi örneği	1	1	0 100
Bir mesnevi örneği	2	2	0 2 0
Metindeki anlatım biçimleri ve tekniklerinin işlevlerini belirler.	1	1	0 100
Metni yorumlar.	8	7	1 88
Metinlerden hareketle dil bilgisi çalışmaları yapar.	5	3	2 60
TYT Sosyal			30 24 6 80
Tarih-1			10 8 2 80
Türklerin Anadolu ya yerleşmeye başlaması ile Türkiye Selçuklu Devleti nin yıkılışı arasındaki süreçte meydana gelen	1	0	1 0
Anadolu daki ilk Türk siyasi teşekküllerinin birbirleriyle ve çevre devletlerle olan ilişkilerini uzlaşma ve çatışma bağl	3	3	0 100
Anadolu ya yapılan Türk göçlerinin sosyokültürel etkilerini analiz eder.	1	1	0 100
Türklerin Anadolu da devletleşme sürecini etkileyen faktörleri açıklar.	3	3	0 100
İslam dünyasının korunması bağlamında Türkiye Selçuklu Devleti ve Eyyubi Devleti nin Haçlılarla yaptıkları mücadele	2	1	1 50
Coğrafya-1			10 9 1 90
Dünya nin tektonik oluşumunu açıklar.	2	2	0 100
Jeolojik zamanların özelliklerini tektonik olaylarla ilişkilendirerek açıklar.	1	0	1 0
İç kuvvetleri; yer şekillerinin oluşum sürecine etkileri açısından açıklar.	5	5	0 100
Kayaçların özellikleri ile yeryüzü şekillerinin oluşum süreçlerini ilişkilendirir.	2	2	0 100
Felsefe			5 4 1 80
Felsefenin anlamını açıklar.	2	2	0 100
Felsefi düşüncenin özelliklerini açıklar.	3	2	1 67
Din Kül. ve Ahl. Bil.			5 3 2 60
Allah inancının insan hayatındaki yeri ve önemini yorumlar.	1	1	0 100
Allah ın varlığı ve birliği konusunda akli ve nakli delilleri analiz eder.	2	1	1 50
İnsanın özelliklerini ayetlerle açıklar.	1	0	1 0
İsim ve sıfatlarının yansımalarıyla Allah ı tanır.	1	1	0 100
TYT Matematik			30 11 9 37
Matematik-1			30 11 9 37
Pascal üçgenini açıklar.	1	0	1 0
Binom açılımını yapar.	2	1	0 50
Olayların gerçekleşme sayısını toplama ve çarpma yöntemlerini kullanarak hesaplar.	12	3	4 25
n elemanlı bir kümenin r tane elemanın kaç farklı şekilde seçilebileceğini hesaplar.	12	5	3 42
Sınırlı sayıda tekrarlayan nesnelerin dizilişlerini (permütasyonlarını) açıklayarak problemler çözer.	2	1	1 50
n çeşit nesne ile oluşturulabilecek r li dizilişlerin (permütasyonların) kaç farklı şekilde yapılabileceğini hesaplar.	1	1	0 100
TYT Fen			30 21 6 70
Fizik			10 7 2 70
Elektrik akımı, direnç ve potansiyel farkı kavramlarını açıklar.	2	1	1 50
Katı bir iletkenin direncinin bağlı olduğu değişkenleri analiz eder.	2	2	0 100
Elektrik Akımı, direnç ve potansiyel farkı arasındaki ilişkiyi analiz eder	4	3	1 75
Üreteçlerin seri ve paralel bağlanma gerekliliklerini açıklar.	2	1	0 50
Kimya			10 6 2 60
Kimyanın temel kanunlarını açıklar.	5	3	0 60
Mol kavramını açıklar.	5	3	2 60
Biyoloji			10 8 2 80
Eşeysiz üremeyi örneklerle açıklar.	3	1	2 33
Mitozu açıklar.	5	5	0 100
Canlılarda hücre bölünmesinin gerekliliğini açıklar.	2	2	0 100

SINAV SONUÇ BELGESİ							
İZMİR / ALIĞA / Alp Oğuz Anadolu Lisesi							
Öğrenci				Numara	Sınıf		
MUHİTTİN SAYDAN				8	10M		
Puan Türü	Puan	Genel Ort.	Dereceler				
			Snf	Kurum	İlçe	İl	Genel
TYT	▲ 330,138	218,440	1	46	46	69	1598
	Puanı Hesaplanan:		136	136	670	14749	
Katılımlar:		2	136	136	696	15514	

Ders	Soru	Doğru	Yanlış	Net	Başarı %	Sınıf Ort.	Kurum Ort.	Genel Ort.
Türkçe	30	27	3	26,25	88	▲ 26,25	▲ 19,77	▲ 12,58
Tarih-1	10	8	2	7,50	75	▲ 7,50	▲ 7,33	▲ 4,62
Coğrafya-1	10	8	2	7,50	75	▲ 7,50	▲ 7,30	▲ 3,51
Felsefe	5	3	2	2,50	50	▲ 2,50	▼ 3,47	▲ 2,22
Din Kül. ve Ahl. Bil.	5	5	0	5,00	100	▲ 5,00	▲ 2,76	▲ 1,68
TYT Sosyal	30	24	6	22,50	75	▲ 22,50	▲ 20,85	▲ 12,02
Matematik-1	30	9	6	7,50	25	▲ 7,50	▼ 9,52	▲ 5,00
Fizik	10	4	5	2,75	28	▲ 2,75	▼ 4,56	▲ 1,52
Kimya	10	7	0	7,00	70	▲ 7,00	▲ 3,76	▲ 1,33
Biyoloji	10	7	3	6,25	63	▲ 6,25	▲ 6,08	▲ 3,18
TYT Fen	30	18	8	16,00	53	▲ 16,00	▲ 14,40	▲ 6,03
Toplam:	120	78	23	72,25	60	▲ 72,25	▲ 64,30	▲ 34,80

Soru No	1234567890123456789012345678901234567890
TYT Türkçe	EECADAABDeBDECCCEDeCBEEBBECECb
Cevap Anahtarı	A EECADAABDCBDECCCEDEABEEBBECC
TYT Sosyal	BECDAeCdCBaCAEEcBDDbDdAEDEdAB
Cevap Anahtarı	A BECDADCAEBCEABEBDBEBCAEDEDAB
TYT Matematik	B E be E C aDc D B e dDE
Cevap Anahtarı	A DCBDECCBAEBCEABCEBDAADCBDBADE
TYT Fen	EbeeBCbe DAEAD C DC DaCEbEBBaa
Cevap Anahtarı	A ECDCBCDABDAEAEDECDCADDCEAEBBAC

10.SINIF TARAMA-1 (1.OTURUM)			
DERSLERE GÖRE BAŞARI ANALİZİ			S D Y B%
TYT Türkçe			30 27 3 90
Türkçe			30 27 3 90
Edebiyatın tarih ve din ile ilişkisi	3	3	0 100
Türk edebiyatının tarihi dönemleri	5	4	1 80
Türkçenin tarihi gelişimi	3	3	0 100
Dede Korkut hikâyelerinden bir örnek	2	2	0 100
İki halk hikâyesi örneği	1	1	0 100
Bir mesnevi örneği	2	2	0 100
Metindeki anlatım biçimleri ve tekniklerinin işlevlerini belirler.	1	1	0 100
Metni yorumlar.	8	7	1 88
Metinlerden hareketle dil bilgisi çalışmaları yapar.	5	4	1 80
TYT Sosyal			30 24 6 80
Tarih-1			10 8 2 80
Türklerin Anadolu ya yerleşmeye başlaması ile Türkiye Selçuklu Devleti nin yıkılışı arasındaki süreçte meydana gelen	1	1	0 100
Anadolu daki ilk Türk siyasi teşekküllerinin birbirleriyle ve çevre devletlerle olan ilişkilerini uzlaşma ve çatışma bağl	3	3	0 100
Anadolu ya yapılan Türk göçlerinin sosyokültürel etkilerini analiz eder.	1	1	0 100
Türklerin Anadolu da devletleşme sürecini etkileyen faktörleri açıklar.	3	1	2 33
İslam dünyasının korunması bağlamında Türkiye Selçuklu Devleti ve Eyyubi Devleti nin Haçlılarla yaptıkları mücadele	2	2	0 100
Coğrafya-1			10 8 2 80
Dünya nın tektonik oluşumunu açıklar.	2	1	1 50
Jeolojik zamanların özelliklerini tektonik olaylarla ilişkilendirerek açıklar.	1	1	0 100
İç kuvvetleri; yer şekillerinin oluşum sürecine etkileri açısından açıklar.	5	4	1 80
Kayaçların özellikleri ile yeryüzü şekillerinin oluşum süreçlerini ilişkilendirir.	2	2	0 100
Felsefe			5 3 2 60
Felsefenin anlamını açıklar.	2	1	1 50
Felsefi düşüncenin özelliklerini açıklar.	3	2	1 67
Din Kül. ve Ahl. Bil.			5 5 0 100
Allah inancının insan hayatındaki yeri ve önemini yorumlar.	1	1	0 100
Allah ın varlığı ve birliği konusunda akli ve nakli delilleri analiz eder.	2	2	0 100
İnsanın özelliklerini ayetlerle açıklar.	1	1	0 100
İsim ve sıfatlarının yansımalarıyla Allah ı tanır.	1	1	0 100
TYT Matematik			30 9 6 30
Matematik-1			30 9 6 30
Pascal üçgenini açıklar.	1	0	0 0
Binom açılımını yapar.	2	0	1 0
Olayların gerçekleşme sayısını toplama ve çarpma yöntemlerini kullanarak hesaplar.	12	5	3 42
n elemanlı bir kümenin r tane elemanın kaç farklı şekilde seçilebileceğini hesaplar.	12	3	2 25
Sınırlı sayıda tekrarlayan nesnelerin dizilişlerini (permütasyonlarını) açıklayarak problemler çözer.	2	1	0 50
n çeşit nesne ile oluşturulabilecek r li dizilişlerin (permütasyonların) kaç farklı şekilde yapılabileceğini hesaplar.	1	0	0 0
TYT Fen			30 18 8 60
Fizik			10 4 5 40
Elektrik akımı, direnç ve potansiyel farkı kavramlarını açıklar.	2	1	1 50
Katı bir iletkenin direncinin bağlı olduğu değişkenleri analiz eder.	2	0	2 0
Elektrik Akımı, direnç ve potansiyel farkı arasındaki ilişkiyi analiz eder	4	2	1 50
Üreteçlerin seri ve paralel bağlanma gerekliliklerini açıklar.	2	1	1 50
Kimya			10 7 0 70
Kimyanın temel kanunlarını açıklar.	5	4	0 80
Mol kavramını açıklar.	5	3	0 60
Biyoloji			10 7 3 70
Eşeysiz üremeyi örneklerle açıklar.	3	1	2 33
Mitozu açıklar.	5	4	1 80
Canlılarda hücre bölünmesinin gerekliliğini açıklar.	2	2	0 100

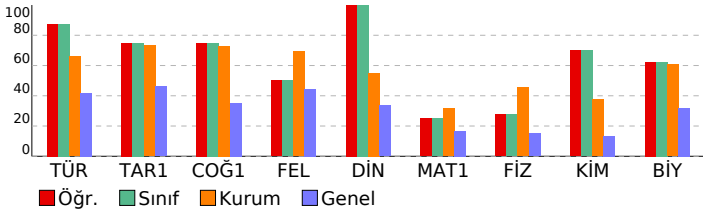

SINAV SONUÇ BELGESİ							
İZMİR / ALİAĞA / Alp Oğuz Anadolu Lisesi							
Öğrenci				Numara	Sınıf		
MUHİTTİN SAYDAN				8	10M		
Puan Türü	Puan	Genel Ort.	Dereceler				
			Snf	Kurum	İlçe	İl	Genel
TYT	▲ 330,138	218,440	1	46	46	69	1598
	Puanı Hesaplanan:			136	136	670	14749
Katılımlar:			2	136	136	696	15514

Ders	Soru	Doğru	Yanlış	Net	Başarı %	Sınıf Ort.	Kurum Ort.	Genel Ort.
Türkçe	30	27	3	26,25	88	▲ 26,25	▲ 19,77	▲ 12,58
Tarih-1	10	8	2	7,50	75	▲ 7,50	▲ 7,33	▲ 4,62
Coğrafya-1	10	8	2	7,50	75	▲ 7,50	▲ 7,30	▲ 3,51
Felsefe	5	3	2	2,50	50	▲ 2,50	▼ 3,47	▲ 2,22
Din Kül. ve Ahl. Bil.	5	5	0	5,00	100	▲ 5,00	▲ 2,76	▲ 1,68
TYT Sosyal	30	24	6	22,50	75	▲ 22,50	▲ 20,85	▲ 12,02
Matematik-1	30	9	6	7,50	25	▲ 7,50	▼ 9,52	▲ 5,00
Fizik	10	4	5	2,75	28	▲ 2,75	▼ 4,56	▲ 1,52
Kimya	10	7	0	7,00	70	▲ 7,00	▲ 3,76	▲ 1,33
Biyoloji	10	7	3	6,25	63	▲ 6,25	▲ 6,08	▲ 3,18
TYT Fen	30	18	8	16,00	53	▲ 16,00	▲ 14,40	▲ 6,03
Toplam:	120	78	23	72,25	60	▲ 72,25	▲ 64,30	▲ 34,80

Soru No	1234567890123456789012345678901234567890
TYT Türkçe	EECADAABDeBDECCCEDeCBEEBBECECb
Cevap Anahtarı	A EECADAABDCBDECCCEDEABEEBBECC
TYT Sosyal	BECDAeCdCBaCAEEcBDDbDdAEDEdAB
Cevap Anahtarı	A BECDADCAEBCEABEBDBEBCAEDEDAB
TYT Matematik	B E be E C aDc D B e dDE
Cevap Anahtarı	A DCBDECCBAEBCEABCEBDAADCBDBADE
TYT Fen	EbeeBCbe DAEAD C DC DaCEbEBBaa
Cevap Anahtarı	A ECDCBCDABDAEAECEdCADDCEAEBBAC

10.SINIF TARAMA-1 (1.OTURUM)			
DERSLERE GÖRE BAŞARI ANALİZİ			S D Y B%
TYT Türkçe			30 27 3 90
Türkçe			30 27 3 90
Edebiyatın tarih ve din ile ilişkisi	3	3	0 100
Türk edebiyatının tarihi dönemleri	5	4	1 80
Türkçenin tarihi gelişimi	3	3	0 100
Dede Korkut hikâyelerinden bir örnek	2	2	0 100
İki halk hikâyesi örneği	1	1	0 100
Bir mesnevi örneği	2	2	0 100
Metindeki anlatım biçimleri ve tekniklerinin işlevlerini belirler.	1	1	0 100
Metni yorumlar.	8	7	1 88
Metinlerden hareketle dil bilgisi çalışmaları yapar.	5	4	1 80
TYT Sosyal			30 24 6 80
Tarih-1			10 8 2 80
Türklerin Anadolu ya yerleşmeye başlaması ile Türkiye Selçuklu Devleti nin yıkılışı arasındaki süreçte meydana gelen	1	1	0 100
Anadolu daki ilk Türk siyasi teşekküllerinin birbirleriyle ve çevre devletlerle olan ilişkilerini uzlaşma ve çatışma bağl	3	3	0 100
Anadolu ya yapılan Türk göçlerinin sosyokültürel etkilerini analiz eder.	1	1	0 100
Türklerin Anadolu da devletleşme sürecini etkileyen faktörleri açıklar.	3	1	2 33
İslam dünyasının korunması bağlamında Türkiye Selçuklu Devleti ve Eyyubi Devleti nin Haçlılarla yaptıkları mücadele	2	2	0 100
Coğrafya-1			10 8 2 80
Dünya nın tektonik oluşumunu açıklar.	2	1	1 50
Jeolojik zamanların özelliklerini tektonik olaylarla ilişkilendirerek açıklar.	1	1	0 100
İç kuvvetleri; yer şekillerinin oluşum sürecine etkileri açısından açıklar.	5	4	1 80
Kayaçların özellikleri ile yeryüzü şekillerinin oluşum süreçlerini ilişkilendirir.	2	2	0 100
Felsefe			5 3 2 60
Felsefenin anlamını açıklar.	2	1	1 50
Felsefi düşüncenin özelliklerini açıklar.	3	2	1 67
Din Kül. ve Ahl. Bil.			5 5 0 100
Allah inancının insan hayatındaki yeri ve önemini yorumlar.	1	1	0 100
Allah ın varlığı ve birliği konusunda akli ve nakli delilleri analiz eder.	2	2	0 100
İnsanın özelliklerini ayetlerle açıklar.	1	1	0 100
İsim ve sıfatlarının yansımalarıyla Allah ı tanır.	1	1	0 100
TYT Matematik			30 9 6 30
Matematik-1			30 9 6 30
Pascal üçgenini açıklar.	1	0	0 0
Binom açılımını yapar.	2	0	1 0
Olayların gerçekleşme sayısını toplama ve çarpma yöntemlerini kullanarak hesaplar.	12	5	3 42
n elemanlı bir kümenin r tane elemanın kaç farklı şekilde seçilebileceğini hesaplar.	12	3	2 25
Sınırlı sayıda tekrarlayan nesnelerin dizilişlerini (permütasyonlarını) açıklayarak problemler çözer.	2	1	0 50
n çeşit nesne ile oluşturulabilecek r li dizilişlerin (permütasyonların) kaç farklı şekilde yapılabileceğini hesaplar.	1	0	0 0
TYT Fen			30 18 8 60
Fizik			10 4 5 40
Elektrik akımı, direnç ve potansiyel farkı kavramlarını açıklar.	2	1	1 50
Katı bir iletkenin direncinin bağlı olduğu değişkenleri analiz eder.	2	0	2 0
Elektrik Akımı, direnç ve potansiyel farkı arasındaki ilişkiyi analiz eder	4	2	1 50
Üreteçlerin seri ve paralel bağlanma gerekliliklerini açıklar.	2	1	1 50
Kimya			10 7 0 70
Kimyanın temel kanunlarını açıklar.	5	4	0 80
Mol kavramını açıklar.	5	3	0 60
Biyoloji			10 7 3 70
Eşeysiz üremeyi örneklerle açıklar.	3	1	2 33
Mitozu açıklar.	5	4	1 80
Canlılarda hücre bölünmesinin gerekliliğini açıklar.	2	2	0 100

